Ministério da Cidadania - MC
PROTOCOLO DIGITAL - RECIBO DA SOLICITAÇÃO
Nº 235874.0517349/2023

DADOS DO SOLICITANTE

Nome: Fernanda Cristina Palmieri Amaral
E-mail: **********@*****.**m
CPF: ***.898.139-**

DADOS DO REPRESENTADO

Razão Social: Kart Clube Granja Viana
E-mail: **********@***.***.*r
CNPJ: 09.093.751/0001-74

DADOS DA SOLICITAÇÃO

Número da Solicitação: 235874.0517349/2023
Tipo da Solicitação: Protocolar documento junto ao Ministério do Esporte
Informações Complementares: Ministério do Esporte
Diretoria de Programas e Políticas de Incentivo ao Esporte
Ref.: Prestação de Contas Final
Projeto: Time KGV – Stock Car – Ano 2
Processo: 71000.052566/2021-06
Proponente: Kart Clube Granja Viana

Prezada Senhora,
Enviamos a Prestação de Contas Final do projeto Time KGV – Stock Car – Ano 2, processo 71000.052566/2021-06.
Atenciosamente,
Kart Clube Granja Viana
DOCUMENTOS ANEXOS
Arquivo 1
• Ofício de Encaminhamento
• Cópia do Termo de Compromisso e Termo Aditivo 1
• Cópia do Plano de Trabalho Aprovado Pós Remanejamento 3
• Atividades Executadas – Calendário de Eventos
Arquivo 2
• Anexo I – Relatório de Cumprimento do Objeto (com fotos e comprovação do Plano Básico de Divulgação)
Arquivo 3
• Relação de Beneficiados
• Relação de Recursos Humanos
• Instrumentos de Verificação das Metas
Arquivo 4
• Anexo II – Relatório de Receitas e Despesas
• Anexo III – Relação de Pagamentos
• Anexo IV – Relatório de Execução Físico Financeiro
Arquivo 5
• Extratos conta corrente Captação – 25566-1 (ago/21 a dez/22)
• Extratos conta aplicação Captação – 25566-1 (out/21 a dez/22)
• Extratos conta corrente Movimento – 25853-9 (fev/22 a dez/22)
• Extratos conta aplicação Movimento – 25853-9 (fev/22 a dez/22)
Arquivo 6
Cópia dos documentos comprobatórios de despesas com processos de compra/contratação
• 2022.02
• 2022.03
• 2022.04

Arquivo 7
Cópia dos documentos comprobatórios de despesas com processos de compra/contratação
• 2022.05
• 2022.06
• 2022.07
• 2022.08
• 2022.09
• 2022.10

Arquivo 8
Cópia dos documentos comprobatórios de despesas com processos de compra/contratação
• 2022.11
• 2022.12

Número do Processo Informado Pelo Solicitante: Não há
Data e Hora de Encaminhamento: 23/02/2023 às 13:05

DOCUMENTAÇÃO PRINCIPAL

Tipo do Documento	Nome do Arquivo
Requerimento	Arquivo 1.pdf
Requerimento	Arquivo 2.pdf
Requerimento	Arquivo 3.pdf
Requerimento	Arquivo 4.pdf
Requerimento	Arquivo 5.pdf
Requerimento	Arquivo 6.pdf
Requerimento	Arquivo 7.pdf
Requerimento	Arquivo 8.pdf

DOCUMENTAÇÃO COMPLEMENTAR (Preenchimento Opcional)

Descrição do Documento	Nome do Arquivo
Não há	Não há

Sua solicitação poderá ter a documentação conferida, antes de ser tramitada para a unidade responsável. Em até 24h, a partir do envio, verifique o recebimento de e-mail contendo o Número Único de Protocolo (NUP) e orientações para o acompanhamento.

Cotia, 23 de fevereiro de 2023.

Ministério do Esporte
Diretoria de Programas e Políticas de Incentivo ao Esporte

PROPONENTE: Kart Clube Granja Viana
PROJETO: Time KGV – Stock Car – Ano 2
PROCESSO: 71000.052566/2021-06
REF: Prestação de Contas Final

Prezado Sr.

Em cumprimento ao parágrafo segundo, do artigo 33, do Decreto 6.180/2007, estamos encaminhando a prestação de contas final do projeto Time KGV – Stock Car – Ano 2, processo 71000.052566/2021-06

Conforme autoriza a Portaria 424/2020, solicitamos a transferência integral dos recursos remanescentes deste projeto, mais rendimentos de aplicação até a data da transferência, para a conta captação 25234-4, agência 2962-9, do projeto "Nicolas Giaffone Ano 1", processo 71000.052494/2019-74.

Atenciosamente,

Kart Clube Granja Viana
Marcello Hirsch
Presidente

DOCUMENTOS ANEXOS

Arquivo 1

- Ofício de Encaminhamento
- Cópia do Termo de Compromisso e Termo Aditivo 1
- Cópia do Plano de Trabalho Aprovado Pós Remanejamento 3
- Atividades Executadas – Calendário de Eventos

Arquivo 2

- Anexo I – Relatório de Cumprimento do Objeto (com fotos e comprovação do Plano Básico de Divulgação)

Arquivo 3

- Relação de Beneficiados
- Relação de Recursos Humanos
- Instrumentos de Verificação das Metas

Arquivo 4

- Anexo II – Relatório de Receitas e Despesas
- Anexo III – Relação de Pagamentos
- Anexo IV – Relatório de Execução Físico Financeiro

Arquivo 5

- Extratos conta corrente Captação – 25566-1 (ago/21 a dez/22)
- Extratos conta aplicação Captação – 25566-1 (out/21 a dez/22)
- Extratos conta corrente Movimento – 25853-9 (fev/22 a dez/22)
- Extratos conta aplicação Movimento – 25853-9 (fev/22 a dez/22)

Arquivo 6

Cópia dos documentos comprobatórios de despesas com processos de compra/contratação

- 2022.02
- 2022.03
- 2022.04

Arquivo 7

Cópia dos documentos comprobatórios de despesas com processos de compra/contratação

- 2022.05
- 2022.06
- 2022.07
- 2022.08
- 2022.09
- 2022.10

Arquivo 8

Cópia dos documentos comprobatórios de despesas com processos de compra/contratação

- 2022.11
- 2022.12

MINISTÉRIO DA CIDADANIA

EXECUÇÃO DA COORDENAÇÃO-GERAL DE DESENVOLVIMENTO DA POLÍTICA DE FINANCIAMENTO AO ESPORTE

Termo de Compromisso nº 25 /2022/SEESP/SENIFE/CGDPE-EXC

Processo nº 71000.052566/2021-06

Interessado: KART CLUBE GRANJA VIANA

TERMO DE COMPROMISSO

TERMO DE COMPROMISSO QUE ENTRE SI CELEBRAM O **KART CLUBE GRANJA VIANA** E O **MINISTÉRIO DA CIDADANIA**

A UNIÃO, por intermédio do MINISTÉRIO DA CIDADANIA- MC, CNPJ/MF nº 05.526.783/0001-65, situado no SMAS Trecho: 03 Conjunto: 03 – Edifício The Union - Setor Industrial Guará - Brasília/DF CEP: 70297-400, doravante denominada simplesmente MC, representado neste ato pela Secretária Nacional de Incentivo e Fomento ao Esporte, a Senhora **MICHELLE MOYSÉS MELUL VINECKY,** brasileira, residente e domiciliada nesta cidade, portadora da Cédula de Identidade nº **2719943- SSP-DF** e CPF: **460.975.112-72**, nomeada na portaria nº 1.409, de 24 de dezembro de 2021, de outro lado, **KART CLUBE GRANJA VIANA,** doravante denominada **PROPONENTE**, pessoa jurídica de direito privado, sem fins lucrativos, CNPJ nº **09.093.751/0001-74**, com sede na **RUA DR. TOMAS SEPE, Nº 443, JARDIM DA GLORIA CEP: 06711-270, COTIA-SP** neste ato representada na forma de seu estatuto por seu Presidente, **MARCELLO HIRSCH**, brasileiro, portador da Cédula de Identidade nº **W260444S, DIREX-EX**, inscrito no CPF. n.º **065.218.448-06**, residente e domiciliado na **RUA ROMILDA GABRIEL, Nº 178, APTO 1.202, ITAIM BIBI CEP: 04530-090, SÃO PAULO-SP** com fundamento no que dispõem a Lei nº 11.438, de 29 de dezembro de 2006, o Decreto nº 6.180, de 03 de agosto de 2007, a Portaria nº 424 de 22 de junho de 2020, resolvem firmar o presente **TERMO DE COMPROMISSO**, que será regido pelas cláusulas e condições que seguem:

CLÁUSULA PRIMEIRA - DO OBJETO

O presente TERMO DE COMPROMISSO tem por objeto estabelecer as obrigações do MC e do PROPONENTE, visando à execução do projeto desportivo aprovado pela Comissão Técnica indicada no artigo 4º da Lei nº 11.438/06, constante nos autos do processo em epígrafe, referente ao projeto "**TIME KGV - STOCK CAR - ANO 2".**

CLÁUSULA SEGUNDA - DAS RESPONSABILIDADES E OBRIGAÇÕES DAS PARTES

São obrigações assumidas neste TERMO DE COMPROMISSO:

I – Do Proponente

a) promover a execução do objeto do projeto na forma e prazos estabelecidos neste Termo e na legislação de regência da matéria;

b) observar os princípios da impessoalidade, moralidade e economicidade na execução do projeto;

c) aplicar os recursos captados exclusivamente na consecução do objeto, sob pena de sujeitar-se às sanções previstas no artigo 35 do decreto 6.180/07 e demais sanções penais e administrativas cabíveis;

d) permitir e facilitar ao MC, ou a quem este indicar, e ainda aos órgãos de controle interno e externo aos quais esteja subordinado ao MC, a qualquer tempo e lugar, a todos os atos e fatos relacionados direta ou indiretamente com o instrumento pactuado, o acesso a toda documentação, dependências e locais do projeto, bem como atender às solicitações de informações, reparos, alterações, substituições ou regularizações de situações apontadas, no prazo estabelecido;

e) submeter os pedidos de alteração do projeto ao MC;

f) informar imediatamente os eventos que dificultem ou interrompam o curso normal da execução do projeto na forma aprovada;

g) elaborar as prestações de contas observando as disposições contidas na Lei 11.438/06, Decreto 6.180/07, a Portaria nº 424 de 22 de junho de 2020 e demais atos normativos do MC que versarem sobre a Lei de Incentivo ao Esporte;

h) devolver, após findada a vigência do presente Termo de Compromisso, o saldo dos recursos captados e não aplicados no projeto, mediante depósito à conta única da União, monetariamente atualizado, nos termos dos art. 59 da Portaria nº 424/2020;

i) comunicar previamente a Secretaria Nacional de Incentivo e Fomento ao Esporte quando da intenção de transferir recursos remanescentes da execução do projeto, observando o os termos do no art. 59 da Portaria 424/2020;

j) proceder, na divulgação das atividades, bens ou serviços resultantes do projeto, às disposições contidas no Capítulo VII, artigos 94 a 98 da Portaria nº 424/2020;

K) manter os recursos captados, a partir da sua disponibilização, aplicados no mercado financeiro em fundo de investimento lastreado por títulos públicos federais;

k.1) os recursos oriundos da aplicação somente serão utilizados nas ações já previstas no projeto aprovado, devendo o proponente justificar na prestação de contas a ação escolhida, tendo como critério a obtenção do melhor resultado para a execução do projeto;

k.2) os recursos da aplicação poderão ser empregados em ações de despesas administrativas, despesas de elaboração e captação de recursos, desde que aprovados previamente pela SENIFE;

l) garantir o cumprimento do artigo 16 do Decreto nº 6.180/2007, com vistas a proporcionar condições de acessibilidade a pessoas idosas e portadoras de deficiência;

m) não realizar despesas em data anterior ou posterior à vigência do presente Termo de Compromisso;

n) autorizar a instituição financeira, em caráter irrevogável e irretratável, a cumprir as determinações do MC relativas às movimentações financeiras das contas correntes a que se refere o artigo nº 22 da Portaria nº 424/2020;

o) observar a Portaria nº 424/2020 para a aquisição e contratação de serviços pelo proponente.

II – Do Ministério da Cidadania

a) se estiver enquadrado no artigo 4º, da Portaria nº 424/2020, disponibilizar login e senha de consulta ao MC.

b) acompanhar e monitorar a execução do projeto aprovado;

c) abrir as contas correntes bancárias específicas, nos termos da Portaria nº 424/2020;

d) desbloquear os recursos financeiros da conta captação, de acordo com a execução do projeto aprovado;

e) sugerir a inscrição do Proponente como inadimplente - no Sistema de Administração Financeira do Governo Federal – SIAFI, quando houver atraso injustificado na entrega da prestação de contas final, e também na hipótese de a prestação de contas não ser aprovada e exaurida todas as providências cabíveis;

f) sugerir a competente Tomada de Contas Especial, nos casos previstos na Portaria nº 424/2020.

CLÁUSULA TERCEIRA - DA VIGÊNCIA E DA PRORROGAÇÃO

A vigência deste TERMO DE COMPROMISSO iniciará a partir da data de sua assinatura e findará em **10/12/2022**, podendo ser prorrogada, por até duas vezes mediante Termo Aditivo, conforme previsto no artigo nº 58 da Portaria nº 424/2020.

Subcláusula Única – para cumprimento da execução do projeto, o PROPONENTE poderá solicitar ao MC a prorrogação da vigência, no prazo mínimo de 30 dias antes do término da vigência.

CLÁUSULA QUARTA – DOS RECURSOS FINANCEIROS

Para implementação do projeto aprovado pela Comissão Técnica, constante nos autos do processo em epígrafe**,** a Comissão Técnica da LIE aprovou o montante total de **R$ 2.790.045,80** (dois milhões, setecentos e noventa mil quarenta e cinco reais e oitenta centavos), sendo a 1ª parcela, já depositada no valor de **R$ 777.233,05** (setecentos e setenta e sete mil duzentos e trinta e três reais e cinco centavos). Assim, remanescem os depósitos da 2ª parcela, no valor de **R$ 651.867,25** (seiscentos e cinquenta e um mil oitocentos e sessenta e sete reais e vinte e cinco centavos), da 3ª parcela, no importe de **R$ 686.196,56** (seiscentos e oitenta e seis mil cento e noventa e seis reais e cinquenta e seis centavos) e da 4ª parcela, no valor de **R$ 674.748,94** (seiscentos e setenta e quatro mil setecentos e quarenta e oito reais e noventa e quatro centavos), a serem depositados na conta específica, que será desbloqueada de acordo com a autorização do MC, conforme previsto no contrato de patrocínio apresentado.

CLÁUSULA QUINTA – DAS PRESTAÇÕES DE CONTAS

O Proponente deverá apresentar as prestações de contas ao MC, de acordo com os prazos estipulados, acompanhadas dos documentos exigidos pelo art. 71 da Portaria nº 424/2020;

Subcláusula Primeira – Os originais dos documentos comprobatórios das receitas e despesas deverão ser arquivados na sede do Proponente por, no mínimo, dez anos, após a aprovação da prestação de contas, permanecendo à disposição do MC e demais órgãos de controle interno e externo, quando necessário.

Subcláusula Segunda – O MC poderá designar funcionários para efetuar inspeção ao tomar conhecimento de qualquer irregularidade ou ilegalidade na utilização dos recursos ou bens de origem da Lei de Incentivo ao Esporte, devendo o Proponente atender as solicitações necessárias ao cumprimento da diligência, sob pena de suspensão da execução do projeto.

CLÁUSULA SEXTA – DA RESCISÃO

Constituem motivos para rescisão deste Termo de Compromisso:

a) o inadimplemento de qualquer das cláusulas pactuadas;

b) constatação, a qualquer tempo, de falsidade ou incorreção de informação em qualquer documento apresentado; e

c) a verificação de qualquer circunstância que enseje a instauração de tomada de contas especial.

CLÁUSULA SÉTIMA – DOS BENS REMANESCENTES

No tocante aos bens remanescentes, a transferência será automática para que o Proponente possa dar continuidade ao objeto do presente Termo de Compromisso. Em caso contrário, o Proponente deverá manifestar-se, expressamente, quanto a sua destinação à entidade congênere, submetendo-a a SENIFE para análise, nos seguintes termos:

a) proponente pessoa jurídica de direito público – aplicam-se as normas relativas às transferências de recursos da União mediante convênios e contratos de repasse;

b) proponente pessoa jurídica de direito privado sem fins lucrativos – aplicam-se as normas relativas ao novo regime jurídico das parcerias entre a Administração Pública e as organizações da sociedade civil fixadas pela Lei nº 13.019, de 2014, e o seu decreto regulamentador.

CLÁUSULA OITAVA – DO FORO

Fica eleito o foro da Justiça Federal, Seção Judiciária de Brasília-DF, para dirimir qualquer dúvida ou solucionar questões que não possam ser resolvidas administrativamente, observando-se, entretanto, a legislação de regência para os casos específicos.

E, por estarem assim, justas e acordadas, firmam as partes o presente TERMO DE COMPROMISSO, na presença das testemunhas abaixo qualificadas.

MICHELLE MOYSÉS MELUL VINECKY
Secretária Nacional de Incentivo e Fomento ao Esporte
Secretaria Especial do Esporte
Ministério da Cidadania

MARCELLO HIRSCH
Presidente
Kart Clube Granja Viana

TESTEMUNHAS:

NOME: Jaqueline Gomes da Silva
ENDEREÇO: MC
CPF Nº: 036.269.091-07

NOME: Luara Carneiro de Souza
ENDEREÇO: MC
CPF Nº: 109.891.736-74

Documento assinado eletronicamente por **MARCELLO HIRSH**, **Usuário Externo**, em 10/02/2022, às 16:13, conforme horário oficial de Brasília, com fundamento no § 3º do art. 4º do Decreto nº 10.543, de 13 de novembro de 2020 da Presidência da República. .

Documento assinado eletronicamente por **Luara Carneiro de Souza**, **Chefe de Divisão**, em 10/02/2022, às 18:00, conforme horário oficial de Brasília, com fundamento no § 3º do art. 4º do Decreto nº 10.543, de 13 de novembro de 2020 da Presidência da República. .

Documento assinado eletronicamente por **Jaqueline Gomes da Silva**, **Coordenador(a)-Geral de Desenvolvimento da Política de Financiamento ao Esporte, Substituto(a)**, em 10/02/2022, às 18:09, conforme horário oficial de Brasília, com fundamento no § 3º do art. 4º do Decreto nº 10.543, de 13 de novembro de 2020 da Presidência da República. .

Documento assinado eletronicamente por **Michelle Moysés Melul Vinecky**, **Secretário(a) Nacional de Incentivo e Fomento ao Esporte**, em 10/02/2022, às 18:35, conforme horário oficial de Brasília, com fundamento no § 3º do art. 4º do Decreto nº 10.543, de 13 de novembro de 2020 da Presidência da República. .

A autenticidade deste documento pode ser conferida no site https://sei.cidadania.gov.br/sei-autenticacao , informando o código verificador **11940505** e o código CRC **4C98721D**.

Referência: Processo nº 71000.052566/2021-06 SEI nº 11940505

MINISTÉRIO DA CIDADANIA

TERMO ADITIVO

1º TERMO ADITIVO AO TERMO DE COMPROMISSO CELEBRADO ENTRE O **KART CLUBE GRANJA VIANA** E O **MINISTÉRIO DA CIDADANIA.**

A UNIÃO, por intermédio do MINISTÉRIO DA CIDADANIA- MC, CNPJ/MF nº 05.526.783/0001-65, situado no SMAS Trecho: 03 Conjunto: 03 – Edifício The Union - Setor Industrial Guará - Brasília/DF CEP: 70297-400, doravante denominada simplesmente MC, representado neste ato pela Secretária Nacional de Incentivo e Fomento ao Esporte, a Senhora **MICHELLE MOYSÉS MELUL VINECKY,** brasileira, residente e domiciliada nesta cidade, portadora da Cédula de Identidade nº **2719943- SSP-DF** e CPF: **460.975.112-72**, nomeada na portaria nº 1.409, de 24 de dezembro de 2021, de outro lado, **KART CLUBE GRANJA VIANA**, doravante denominada **PROPONENTE**, pessoa jurídica de direito privado, sem fins lucrativos, CNPJ nº **09.093.751/0001-74**, com sede na **RUA DR. TOMAS SEPE 443 JARDIM DA GLORIA, CEP 06711-270 COTIA - SP** neste ato representada na forma de seu estatuto por seu Presidente, **MARCELLO HIRSCH**, brasileiro, portador da Cédula de Identidade nº **W260444SDIREXEX**, inscrito no CPF. n.º **065.218.448-06,** residente e domiciliado na **RUA ROMILDA MARGARIDA GABRIEL 178 APT 1202 ITAIM BIBI, CEP 04530-090 SÃO PAULO - SP**, com fundamento no que dispõem a Lei nº 11.438, de 29 de dezembro de 2006, o Decreto nº 6.180, de 03 de agosto de 2007, a Portaria nº 424 de 22 de junho de 2020 e a Portaria nº 638 de 22 de junho de 2021, resolvem firmar o presente **TERMO ADITIVO**, que será regido pelas cláusulas e condições que seguem:

CLÁUSULA PRIMEIRA

O presente TERMO ADITIVO tem por objeto alterar a cláusula Terceira do Termo de Compromisso firmado entre o Ministério da Cidadania e o PROPONENTE para a execução do projeto "**TIME KGV - STOCK CAR - ANO 2**", constante do processo nº **71000.052566/2021-06**, que passa a ter a seguinte redação:

"**CLÁUSULA TERCEIRA** - DA VIGÊNCIA E DA PRORROGAÇÃO

A vigência do TERMO DE COMPROMISSO iniciará a partir da data de sua assinatura e findará **em 31/12/2022**, podendo ser prorrogada mediante Termo Aditivo.

Subcláusula Única – para cumprimento da execução do projeto, o PROPONENTE poderá solicitar ao MC a prorrogação da vigência, no prazo mínimo de 30 dias antes do término da vigência."

CLÁUSULA SEGUNDA

Permanecem inalteradas as demais cláusulas do Termo de Compromisso.

E, por estarem assim, justas e acordadas, firmam as partes o presente TERMO ADITIVO, na presença das testemunhas abaixo qualificadas.

MICHELLE MOYSÉS MELUL VINECKY
Secretária Nacional de Incentivo e Fomento ao Esporte
Secretaria Especial do Esporte
Ministério da Cidadania

MARCELLO HIRSCH
Presidente
Kart Clube Granja Viana

TESTEMUNHAS:

NOME: Jaqueline Gomes da Silva Fracasso
ENDEREÇO: MC
CPF Nº: 036.269.091-07

NOME: Andressa de Oliveira Gonçalves
ENDEREÇO: MC
CPF Nº: 704.938.041-53

Documento assinado eletronicamente por **MARCELLO HIRSH**, **Usuário Externo**, em 31/10/2022, às 12:37, conforme horário oficial de Brasília, com fundamento no § 3º do art. 4º do Decreto nº 10.543, de 13 de novembro de 2020 da Presidência da República. .

Documento assinado eletronicamente por **Andressa de Oliveira Gonçalves Fracasso**, **Chefe de Divisão**, em 01/11/2022, às 13:42, conforme horário oficial de Brasília, com fundamento no § 3º do art. 4º do Decreto nº 10.543, de 13 de novembro de 2020 da Presidência da República. .

Documento assinado eletronicamente por **Jaqueline Gomes da Silva**, **Coordenador(a)-Geral de Desenvolvimento da Política de Financiamento ao Esporte**, em 01/11/2022, às 14:38, conforme horário oficial de Brasília, com fundamento no § 3º do art. 4º do Decreto nº 10.543, de 13 de novembro de 2020 da Presidência da República. .

Documento assinado eletronicamente por **Michelle Moysés Melul Vinecky**, **Secretário(a) Nacional de Incentivo e Fomento ao Esporte**, em 01/11/2022, às 14:40, conforme horário oficial de Brasília, com fundamento no § 3º do art. 4º do Decreto nº 10.543, de 13 de novembro de 2020 da Presidência da República. .

A autenticidade deste documento pode ser conferida no site https://sei.cidadania.gov.br/sei-autenticacao , informando o código verificador **13167876** e o código CRC **17E39EF0**.

DESCRIÇÃO DO PROJETO

MINISTÉRIO DA CIDADANIA

I. CADASTRO DO PROPONENTE
Proponente: Kart Clube Granja Viana
CNPJ: 09.093.751/0001-74
E-mail: projetos@kartgranjaviana.com.br
Endereço: Rua Dr. Tomas Sepe, 443, Cotia/SP, CEP 06711-270
Telefone (DDD): (11) 3284-5181
Nome do Titular ou Responsável Legal do Proponente: Marcello Hirsch

II. IDENTIFICAÇÃO DO PROJETO	
Nº SLI: 2100783	**Nº Processo:** 71000.052566/2021-06
Título: Time KGV – Stock Car – Ano 2	
Manifestação Desportiva: Rendimento	
Modalidade(s) do projeto: Automobilismo	

Local (is) de execução do projeto:

Autódromo Internacional de Goiânia
Rodovia GO 020 - Km 04, s/n
Goiânia-GO
CEP: 74.774-013

Autódromo Velo Cittá
Rodovia SP 342, Km 187, s/n
Mogi Guaçú – SP
CEP: 13.840-970

Autódromo Velopark
BR-386 km 428 Tabai
Nova Santa Rita – RS
Cep: 92480-000

Autódromo José Carlos Pace (Interlagos)
SP
São Paulo
Interlagos
Avenida Senador Teotônio Vilela, 261
Cep: 04801-010/Fone: (11)5666-8822

Aeroporto Tom Jobim
RJ
Rio de Janeiro
Ilha do Governador
Av. Vinte de Janeiro, s/nº
Cep: 21941-900/Fone: (21) 3004-6050

DESCRIÇÃO DO PROJETO

MINISTÉRIO DA CIDADANIA

Autódromo Internacional de Santa Cruz do Sul
Rio Grande do Sul
Santa Cruz do Sul
Cep: 96640-000

III. PERÍODO DE EXECUÇÃO PREVISTO
Duração: 11 meses
Período de realização (em caso de eventos): Etapa 1 Local: Autódromo José Carlos Pace (Interlagos) Data de Realização: 13/02/2022 Etapa 2 Local: Autódromo Internacional de Goiânia Data de Realização: 20/03/2022 Etapa 3 Local: Aeroporto Tom Jobim (GP Galeão – Circuito de Rua) Data de Realização: 10/04/2022 Etapa 4 Local: Autódromo Velo Cittá Data de Realização: 15/05/2022 Etapas 5 e 6 Local: Autódromo Velopark (Corrida Dupla) Data de Realização: 02 e 03/07/2022 Etapa 7 Local: Autódromo José Carlos Pace (Interlagos) Data de Realização: 31/07/2022 Etapa 8 Local: Autódromo Velo Cittá Data de Realização: 04/09/2022 Etapa 9 Local: Autódromo Santa Cruz do Sul Data de Realização: 25/09/2022 Etapas 10 e 11 Local: Autódromo Internacional de Goiânia (Corrida Dupla) Data de Realização: 22 e 23/10/2022 Etapa 12 Local: Autódromo José Carlos Pace (Interlagos) Data de Realização: 11/12/2022

DESCRIÇÃO DO PROJETO

MINISTÉRIO DA CIDADANIA

IV. BREVE DESCRIÇÃO DO PÚBLICO BENEFICIÁRIO
Público Alvo Crianças - (0 a 12 anos): 0 Adolescentes - (10 a 18 anos): 0 Adultos - (18 a 59 anos): 1 Idosos - (a partir de 60 anos): 0 Pessoas com deficiência (todas idades):0
Total de Beneficiário(s): 1

PEDIDO DE AVALIAÇÃO

Solicitamos que o presente REMANEJAMENTO DE RECURSOS seja analisado e aprovado, para efeito dos benefícios de que tratam a Lei nº 11.438/2006, o Decreto nº 6.180/2007 e a Portaria nº 424/2020.

Local/data: Cotia, 20 de outubro de 2022.

_____

Assinatura do Titular ou Responsável Legal do Proponente

DESCRIÇÃO DO PROJETO

MINISTÉRIO DA CIDADANIA

V. OBJETIVOS - **Citar o OBJETO, com as devidas adequações aos recursos captados, bem como o OBJETIVO GERAL e os OBJETIVOS ESPECÍFICOS do projeto. É vedada a desvirtuação do objeto, conforme §1º, art. 28 do Decreto nº 6.180/2007.** Caso não haja alterações, repetir o objeto, de acordo com o projeto autorizado pela Comissão Técnica.

O objetivo deste projeto é viabilizar as condições necessárias para a participação de um piloto de automobilismo em treinos e competições durante uma temporada de categoria de Turismo.

VI. METODOLOGIA - **De acordo com a realidade dos recursos captados, descrever e detalhar o desenvolvimento, execução e a metodologia aplicada em todas as atividades do projeto**. Apresentar as fases de execução do projeto, constando cronograma de atividades com períodos de cada ação. Grade horária, constando modalidades, nº de turmas, quantitativo de beneficiários por turma, frequência semanal, de acordo com turnos e faixas etárias. Quadro de horário dos profissionais com frequência semanal, detalhando as atribuições de cada um e o formato de sua contratação. Informar acerca da realização de capacitação dos recursos humanos (se houver). Apresentar os respectivos calendários dos eventos a participar ou a executar, especificando datas e duração destes (se houver). Apresentar os critérios de seleção dos beneficiários e dos profissionais envolvidos. Informar sobre a coordenação geral do projeto. Informar sobre a forma de divulgação da parceria. Registrar parcerias, financeiras ou não para a execução do projeto. Informar as condições de acessibilidade do projeto, para pessoas idosas e com deficiência, conforme art. 16 do Decreto nº 6.180/2007. No caso de apresentação de quadros ou planilhas explicativas, anexá-los a este documento.

1. RESUMO DO PROJETO

Por meio do projeto, pretendemos oferecer condições adequadas para que um piloto de automobilismo possa disputar treinos e corridas de um campeonato nacional de carros de turismo, preferencialmente a Stock Car.

O automobilismo, como se sabe, é uma modalidade que requer investimentos consideráveis. Os equipamentos não são baratos e o consumo é elevado (pneus, chassis, motores, peças, mão de obra especializada etc.).

Por conta disso, o Kart Clube Granja Viana teve a iniciativa de apresentar o presente projeto. O objetivo fundamental é permitir que o piloto participe do Campeonato Brasileiro de Stock Car em boas condições técnicas e de equipamentos.

Em termos de calendário, estão previstas 12 etapas (10 eventos), conforme calendário da temporada 2022 que segue em anexo.

Do ponto de vista de estrutura, o projeto colocará à disposição do piloto beneficiário:

_Pagamento da taxa de inscrição nas corridas do campeonato;

_Material de consumo necessários para os treinos e corridas, especialmente pneus para o carro;

_Serviços especializados para projetos de automobilismo (especialistas de pista, mecânicos e chefe de equipe);

_O carro de Stock Car, que será alugado (chassis e motor), etc.;

_Serviços de Apoio.

O conceito fundamental do projeto é que o atleta (piloto) possa se preocupar apenas com o bom desempenho esportivo, tendo toda a retaguarda dada pelo projeto.

Vale ressaltar que este projeto será o Ano 2 do projeto Time KGV – Stock Car. Após um primeiro ano de sucesso, onde conseguimos apoiar um piloto durante uma temporada de Stock Car, acreditamos que podemos continuar com o objetivo do projeto e contribuindo para o desenvolvimento do esporte motor brasileiro.

2. BENEFICIÁRIO

O projeto pretende beneficiar um piloto de automobilismo, para participação em uma temporada de campeonato de carros de turismo no Brasil (preferencialmente a Stock Car).

O piloto que representará o Kart Clube Granja Viana será selecionado com base em critérios técnicos (histórico dos resultados anteriores, ranking, etc.) e também em avaliação da entidade proponente (já que o Kart Clube Granja Viana e seus membros possuem vasta experiência no automobilismo em geral).

Para participar do projeto, o piloto deverá ser filiado à CBA (Confederação Brasileira de Automobilismo), ter a licença adequada para participar do campeonato, além de demonstrar que não têm comprovada capacidade de atrair investimentos, respeitando-se a legislação vigente.

Por se tratar de projeto de rendimento, de nível competitivo, a vaga de piloto não será aberta para quem não tiver experiência no automobilismo.

Caso seja necessário, o proponente poderá realizar seletivas para a escolha do piloto.

Se isso acontecer, as seletivas serão pagas com recursos próprios ou de terceiros, não havendo necessidade de incluir tais despesas no projeto da Lei de Incentivo.

IMPORTANTE: a participação do piloto nas atividades contempladas no projeto será inteiramente gratuita (treinos e competições previstos no plano de trabalho), respeitando-se os itens contemplados no orçamento analítico.

3. STOCK CAR – A CATEGORIA

A Stock Car é uma categoria de turismo, ou seja, categoria onde competem carros de produção comercial, mas altamente modificados, geralmente em circuitos fechados.

Atualmente a Stock Car é a principal categoria do automobilismo nacional, tendo inclusive uma categoria de acesso, a Stock Light (antigo Campeonato Brasileiro de Turismo).

A categoria foi criada em 1977 para ser uma alternativa à extinta Divisão(D1), que corria com as marcas Chevrolet (Opala) e Ford (Maverick). Isso ocorreu pelo desinteresse do público e dos patrocinadores por se tornar uma categoria monomarca, dada a superioridade dos modelos Chevrolet.

Para que isso não ocorresse, a General Motors criou uma nova categoria, que unia desempenho e sofisticação. O nome foi um golpe de mestre, pois além de emular o nome da famosa categoria americana, a NASCAR, desviava a atenção da marca única.

A primeira prova ocorreu em 22 de abril de 1979, no Autódromo de Tarumã, no Rio Grande do Sul. A criação da categoria foi a melhor resposta a um antigo anseio de uma comunidade apaixonada por carros de corrida, ou seja, uma categoria de Turismo que unisse desempenho e sofisticação. O regulamento foi criado para limitar os custos, procurando equilíbrio, sem comprometer as performances dignas das competições internacionais.

Entre idas e vindas de diversas montadoras e fornecedores para a categoria, a Stock Car acumulou uma história magnífica dentro do automobilismo brasileiro, tendo alguns dos maiores pilotos da história do país fazendo parte de seus grids.

Em 40 temporadas, a Stock Car tem 17 pilotos campeões. O grande recordista de títulos é Ingo Hoffman. Dono de 12 títulos da categoria, o “Alemão” disputou 30 temporadas e obteve 77 vitórias em 332 corridas, número difícil de ser ultrapassado pelos atuais competidores diante do equilíbrio entre os pilotos. Cacá Bueno vem na sequência com cinco troféus da Stock Car e é piloto mais próximo a bater os números de Ingo.

A lenda Paulo Gomes é outro grande nome da categoria. O ex-piloto conquistou quatro campeonatos, apesar de dizer brincando para todos que tem cinco - os seus e mais o do seu filho Marcos Gomes, em 2015. Chico Serra é outro nome a ser lembrado, com três títulos seguidos e o recorde de vitórias em uma única temporada, com oito em 1999.

Na galeria de campeões aparecem Giuliano Losacco, Ricardo Mauricio, Afonso Giaffone Jr, Zeca Giaffone, Ângelo Giombelli, Alencar Jr., Marcos Gracia, Fábio Sotto Mayor, David Muffato, Max Wilson. Rubens Barrichello, Marcos Gomes, Felipe Fraga, este o piloto mais jovem a ser campeão da categoria, Daniel Serra, entre outros grandes nomes do automobilismo brasileiro.

4. FONTES DE RECURSOS ADVINDOS DA REALIZAÇÃO DO PROJETO

Informamos que, neste momento, não haverá nenhuma fonte de recurso advinda da realização do projeto. Caso exista alguma mudança, informaremos o SENIFE imediatamente. Ainda assim, qualquer valor advindo de patrocínio direto será aplicado nas ações do próprio projeto, conforme determinação legal.

5. CALENDÁRIO E LOCAIS DE EXECUÇÃO DA COMPETIÇÃO

Para fins de execução, pretendemos que o projeto seja realizado durante a temporada do ano de 2022. O calendário de 2022 possui 10 etapas, porém com um total de 12 corridas, visto que duas das etapas possuem corridas duplas., conforme evidenciado a seguir.

As etapas previstas neste projeto são as seguintes:

Etapa 1 – 13/02/2022 - Autódromo de Interlagos (SP)

Etapa 2 – 20/03/2022 - Autódromo de Goiânia (GO)

Etapa 3 – 10/04/2022 - Aeroporto Tom Jobim (RJ) - GP Galeão – Circuito de Rua

Etapa 4 – 15/05/2022 - Autódromo Velo Città (SP)

Etapas 5 e 6 – 02 e 03/07/2022 - Autódromo Velopark (RS) – Corrida Dupla

Etapa 7 – 31/07/2022 - Autódromo de Interlagos (SP)

Etapa 8 – 04/09/2022 – Autódromo Velo Città (SP)

Etapa 9 – 25/09/2022 – Autódromo Santa Cruz do Sul (RS)

Etapas 10 e 11 – 22 e 23/10/2022 - Autódromo de Goiânia (GO) – Corrida Dupla

Etapa 12 – 11/12/2022 - Autódromo de Interlagos (SP)

Caso haja alteração no calendário ou nos locais de execução, solicitaremos autorização à SENIFE para realizar as mudanças necessárias.

6. ESCLARECIMENTO SOBRE EQUIPE DE AUTOMOBILISMO

Um dos aspectos essenciais para participação de um piloto em qualquer campeonato de automobilismo é a contratação dos serviços da "equipe" (engenheiros, mecânicos, chefe de equipe etc.).

Nos últimos anos, existiu uma média de 17 equipes de corrida com atuação na Stock Car por temporada, aptas a prestar os serviços para os pilotos.

Neste contexto, não há como um atleta/piloto participar do campeonato sem que o serviço de uma equipe seja contratado.

Para não depender dos serviços de uma equipe, o piloto teria que montar a sua própria estrutura (equipe própria). Essa alternativa tornaria o valor do projeto tão elevado que seguramente inviabilizaria a captação de recursos e provavelmente a própria apresentação do projeto, tendo em vista o limite de valor total do projeto definido pela legislação.

É importante esclarecer que as equipes de automobilismo são empresas, pessoas jurídicas legalmente constituídas para a prestação dos serviços. Além disso, essas equipes costumam atuar em mais de uma categoria (Stock Car, Stock Light, Marcas, Turismo etc.), atendendo diversos pilotos. Não há, portanto, qualquer tipo de exclusividade na prestação dos serviços.

Consideramos importante prestar os esclarecimentos acima para que a SENIFE não considere que a contratação dos serviços de uma equipe de automobilismo configura intermediação ou terceirização da execução do projeto. Não é o caso.

O projeto que ora apresentamos para análise da SENIFE tem uma série de rubricas de custos, e apenas uma parte dos serviços será contratada junto às equipes. O aluguel de motor, por exemplo, será feito com empresa especializada na preparação da peça e que não têm relação nenhuma com as equipes de automobilismo. Da mesma, forma, a compra dos pneus necessários para a disputa do campeonato será feita de fornecedor específico, que não guarda qualquer relação com as equipes.

Não há, portanto, relação de subordinação jurídica, pessoalidade, onerosidade e não-eventualidade para os serviços da equipe de corrida.

Por definição, trata-se de serviço eventual e sem vínculo empregatício, já que não há exclusividade (ou seja, a equipe que vier a ser contratada para prestar serviços ao projeto não fica impedida de prestar o mesmo serviço para outros contratantes/pilotos).

Dessa forma, previmos a contratação de equipe por meio de pessoa jurídica especializada na prestação dos serviços, para alguns determinados itens do orçamento analítico (como descreveremos detalhadamente nas Estratégias de Ação).

Cabe ainda informar que o pagamento dos serviços da equipe ocorrerá conforme fluxo previsto em contrato de prestação de serviços, a ser firmado após assinatura do Termo de Compromisso.

Além disso, informamos que por se tratar de um projeto de continuidade e estarmos extremamente satisfeitos com os serviços prestados, informamos que pretendemos contratar a Pole Motorsport novamente no Ano 2 do projeto, que foi a equipe contratada no Ano 1 do projeto.

Além do orçamento da Pole Motorsport, também estamos enviando dois outros orçamentos de equipes, apenas para referendar que os valores apresentados pela Pole Motorsport são compatíveis com o mercado.

Por fim, para fins de análise de orçamento, informamos que o serviço de “Especialista de Pista” presente no orçamento da Pole Motorsport é o mesmo que o serviço de “Engenheiro”, presente nos outros dois orçamentos. As funções e responsabilidades de ambos os cargos são idênticas e as expressões são sinônimas no mundo do automobilismo. Portanto, são itens comparáveis, apesar da nomenclatura diferente.

7. PARCERIAS

Informamos que, para a execução do projeto, não haverá parceria com nenhuma instituição, seja financeiramente ou não.

8. ACESSIBILIDADE

Apesar do projeto prever a participação de um piloto em competições e não a organização destas competições, afirmamos que os autódromos que receberão as etapas do campeonato possuem as condições necessárias de acessibilidade.

VII. JUSTIFICATIVA: Por que se propõe o projeto, sua importância para o desenvolvimento do esporte no País e/ou na região geográfica de execução, de forma que justifique a conveniência de utilização de apoio financeiro com recursos incentivados de que trata a Lei nº 11.438/06.

A justificativa que resguarda todo o projeto é bastante simples e direta: dar oportunidade a um piloto talentoso para disputar uma temporada de Stock Car.

O automobilismo é uma modalidade que desperta muito interesse no país. O esporte sobre rodas sempre foi um dos favoritos do povo brasileiro.

Isso se deve muito às conquistas de ídolos como Ayrton Senna, Emerson Fittipaldi e Nelson Piquet, e à paixão do brasileiro por carros.

Entretanto, o aspecto financeiro, assim como acontece em grande parte das modalidades esportivas no Brasil, interrompe o desenvolvimento de diversos talentos, mesmo que renomados e vitoriosos.

No modelo atual do automobilismo brasileiro, apenas aqueles atletas/pilotos com capacidade de investimento conseguem progredir no esporte, principalmente nas modalidades que necessitam de equipamento e equipe de ponta para buscar a vitória. No automobilismo, como já explicamos, a qualidade do equipamento e da equipe é essencial para manter a competitividade do piloto que visa a obter bons resultados desportivos.

Para isso, torna-se indispensável o apoio dos recursos provenientes da Lei de Incentivo ao Esporte, que surge como base primordial para o sucesso nos objetivos da entidade proponente.

Hoje a Lei de Incentivo ao Esporte se tornou um instrumento quase imprescindível para conseguir patrocínios para projetos esportivos, principalmente, para projetos de automobilismo, que exigem um investimento muito grande em comparação a outras modalidades. A grande maioria dos pilotos não possuem condições de atrair investimentos por conta própria para participar de categorias com qualidade reconhecida.

Neste contexto, temos conversado com grandes empresas potenciais patrocinadores e sempre se coloca a condição de ter o projeto aprovado na Lei de Incentivo para que o patrocínio seja viabilizado. Sem apoio de um projeto incentivado, o piloto, ainda que talentoso e vitorioso, não teria condições de participar do evento.

VIII. METAS QUALITATIVAS E QUANTITATIVAS - Adequar as metas de qualidade à nova realidade dos recursos captados (quais os resultados e benefícios a serem alcançados, mensuráveis não numericamente), **bem como as metas de quantidade** (mensuráveis numericamente). Ambas deverão apresentar seus respectivos indicadores (de que forma as metas serão aferidas) e instrumentos de verificação (por meio de quais documentos serão comprovadas) – **de acordo com os objetivos propostos neste plano de trabalho apresentado para análise técnica**.

Metas Qualitativas:

_Meta 1. Aprimorar o desenvolvimento técnico do piloto.

Indicador: Evolução técnica do piloto nos treinos e competições.

Instrumento de verificação: Relatório elaborado pela equipe técnica envolvida no projeto, com informações da evolução do piloto mês a mês.

_Meta 2. Aprimorar o desenvolvimento físico do piloto.

Indicador: Evolução física do piloto na temporada.

Instrumento de verificação: Relatório elaborado pela equipe técnica envolvida no projeto, com informações da evolução do piloto.

Metas Quantitativas:

_Meta 1. Terminar, pelo menos, 2 corridas entre os 10 primeiros colocados.

Indicador: Colocação do piloto nas corridas.

Instrumento de verificação: Resultado das corridas.

_Meta 2. Terminar a competição entre os 20 mais bem colocados da mesma.

Indicador: Pontuação agregada do piloto nas etapas disputadas.

Instrumento de verificação: Resultado da competição.

IX. DESCRIÇÃO DAS AÇÕES: Deverá ser mantida a mesma numeração das ações e dos itens, conforme autorizado pela Comissão Técnica. Os itens que sofrerem modificações ou que forem excluídos devido a parcialidade de captação, deverão ser descritos explicitando como serão desenvolvidos. **Itens excluídos deverão constar neste documento como "excluídos" e nas planilhas orçamentárias deverão continuar constando, porém com o valor de R$ 0,00 (zero reais).**

Atividade Fim:

AÇÃO 1 – TAXAS/INSCRIÇÕES - PLEITO EFEITO DA LEI 11.438/06

INSCRIÇÃO NAS ETAPAS

Taxa de inscrição a ser paga aos organizadores do campeonato (CBA/Promotor) para participação nas etapas. Valor conforme o Regulamento Desportivo Ano Base 2022 (artigo 4.3). O parâmetro utilizado é oficial, portanto, o orçamento é único. Quantidade = 1 taxa por etapa. Duração = 10 dias (10 etapas).

AÇÃO 2 – MATERIAL DE CONSUMO/ESPORTIVO - PLEITO EFEITO DA LEI 11.438/06

PNEU DE CHUVA

Pneus necessários para a disputa do campeonato (em caso de chuva/pista molhada). Quantidade definida com base na experiência em outros projetos executados pela entidade proponente na modalidade. Quantidade = 8 pneus. Apenas 1 orçamento para o item (empresa Vicar Performance, revendedora exclusiva da marca Pirelli para os pneus da categoria).

PNEU SLICK (PISTA SECA)

Pneus necessários para a disputa do campeonato (pneus lisos, em caso de pista seca). Quantidade definida com base na experiência em outros projetos executados pela entidade proponente na modalidade. Quantidade = 96 pneus. Apenas 1 orçamento para o item (empresa Vicar Performance, revendedora exclusiva da marca Pirelli para os pneus da categoria).

AÇÃO 3 – SERVIÇOS OPERACIONAIS - PLEITO EFEITO DA LEI 11.438/06

ALUGUEL DE MOTOR

Aluguel de motor específico para a categoria. Valor unitário considera o custo de aluguel por etapa para um piloto. Quantidade = 1 locação. Duração = 10

dias (10 etapas). Apenas 1 orçamento para o item (empresa JL, fabricante oficial do motor homologado para a categoria).

ALUGUEL DO CARRO DE CORRIDA

Aluguel do carro (chassis), sem motor, específico para a categoria. O chassis deve ser alugado junto às equipes que atuam na categoria (proprietárias dos carros) para um piloto. Quantidade = 1 carro. Duração = 10 dias (10 etapas). Valor unitário = média de 3 orçamentos obtidos junto a equipes que atuam na categoria.

SERVIÇOS DE CHEFE DE EQUIPE

Serviço de Chefe de Equipe para o piloto durante o campeonato. Considera-se a contratação de Chefe de Equipe especializado, com experiência na categoria. O profissional será responsável pela definição de estratégia de corrida e tomada de decisões majoritárias dentro da equipe. Quantidade: 1 prestação de serviço. Duração: 10 dias (10 etapas). Valor unitário: média de 3 orçamentos obtidos junto a equipes que atuam na categoria.

SERVIÇOS DE ESPECIALISTA DE PISTA

Serviço de Especialista de Pista para o piloto durante o campeonato. Considera-se a contratação de 2 Especialistas de Pista especializados, com experiência na categoria. O profissional será responsável pela parte operacional de organização dos boxes, análise e diagnóstico dos dados do carro e contribuir para a estratégia de corrida. Quantidade: 2 prestações de serviço. Duração: 10 dias (10 etapas). Valor unitário: média de 3 orçamentos obtidos junto a equipes que atuam na categoria (informamos que o Especialista de Pista, presente no orçamento da Pole Motorsport, é sinônimo de Engenheiro, presente nos outros dois orçamentos enviados. A função dos dois cargos é idêntica, apesar de nomenclatura diferente).

SERVIÇOS DE MECÂNICOS

Serviço de Mecânicos para o piloto durante o campeonato. Considera-se a contratação de 3 Mecânicos especializados, com experiência na categoria. Os profissionais serão responsáveis pela parte mecânica do carro, preparação e manutenção do mesmo, organização dos equipamentos e acompanhamento dos dados do carro. Quantidade: 3 prestações de serviço. Duração: 10 dias (10 etapas). Valor unitário: média de 3 orçamentos obtidos junto a equipes que atuam na categoria.

SERVIÇOS DE PINTURA DE EQUIPAMENTOS

Serviço de pintura de equipamento durante o campeonato. Considera-se a contratação de pintura especializada, com experiência na categoria. O serviço será aplicado no carro e equipamentos para que estes se adequem às regras

da categoria e à identidade visual da equipe, além da aplicação das marcas patrocinadores e apoiadoras. Quantidade: 1 prestação de serviço. Duração: 10 dias (10 etapas). Valor unitário: média de 3 orçamentos obtidos junto a equipes que atuam na categoria.

AÇÃO 4 – RECURSOS HUMANOS – ATIVIDADE FIM - PLEITO EFEITO DA LEI 11.438/06

GERENTE DO PROJETO

Contratação via PJ de 1 profissional para gerenciar todas as ações desportivas do projeto. Para comprovação de valor unitário do item utilizamos 3 diferentes parâmetros de custo para a função Gerente de Projetos. Contratação do profissional durante os 10 meses de duração do projeto, carga horária de 20h semanais.

Atividade Meio:

AÇÃO 1 – SERVIÇOS DE TERCEIROS - PLEITO EFEITO DA LEI 11.438/06

CONTABILIDADE

Serviços de assessoria contábil para acompanhamento do projeto (lançamentos contábeis, emissão de guias para recolhimento de tributos, geração de folha de pagamento, preparação de declarações determinadas pela legislação, etc.). Parâmetro de Custo para o serviço = 3 pesquisas salariais para o cargo de contador.

SERVIÇOS TÉCNICOS ESPECIALIZADOS

Serviços de empresa especializada na Lei Federal de Incentivo ao Esporte, para orientações, acompanhamento de desembolsos e prestação de contas. Contratação via Pessoa Jurídica. Parâmetro de Custo para o serviço = Orçamento de empresa especializada e duas pesquisas em sites especializados para a função análoga Gerente de Contas a Pagar.

X. FONTES DE RECURSOS PARA O FINANCIAMENTO DO PROJETO

(1) Recursos próprios.
(2) Recursos da Administração Direta ou Indireta de Prefeituras, Governos Estaduais ou do Distrito Federal, envolvidos na execução do projeto.
(3) Outros incentivos fiscais previstos em Leis Federais, Estaduais, Municipais ou Distrito Federal.
(4) Outros recursos envolvidos na execução do projeto, cuja fonte não seja nenhuma das citadas anteriormente.
(5) Receitas eventualmente geradas com a execução do projeto.
(6) Valor pleiteado para efeito dos benefícios que trata a Lei nº 11.438/06, não podendo estar duplicado nas outras fontes de recursos o custeio das ações relacionadas ao valor pleiteado.
(7) Detalhe a origem de cada fonte (se existir).
(8) Indique para cada origem, em que, no projeto proposto, será gasto o valor previsto.

FONTES	ORIGEM DO RECURSO (7)	FINALIDADE (8)	VALOR (R$)
ATIVIDADE(S) FIM			
1. Recursos Próprios			
2. Recursos Públicos			
3. Outros Incentivos Fiscais			
4. Outros recursos			
5. Receitas Previstas			
6. VALOR PLEITEADO			**R$ 2.613.309,80**
ATIVIDADE(S) MEIO			
1. Recursos Próprios			
2. Recursos Públicos			
3. Outros Incentivos Fiscais			
4. Outros recursos			
5. Receitas Previstas			
6. VALOR PLEITEADO			**R$ 85.000,00**
		TOTAL GERAL	**R$ 2.798.309,80**

XI. CRONOGRAMA DE EXECUÇÃO FÍSICA E FINANCEIRA				
AÇÃO Nº	**DENOMINAÇÃO DA AÇÃO (*)**	**PERÍODO DE EXECUÇÃO**		**VALOR POR AÇÃO**
		INÍCIO	**DURAÇÃO**	
ATIVIDADE(S) FIM				
1	Taxas / Inscrições	1º Mês	11º Mês	R$ 78.750,00
2	Material de Consumo/Esportivo	1º Mês	11º Mês	R$ 357.480,00
3	Serviços Operacionais	1º Mês	11º Mês	R$ 2.097.079,80
4	Recursos Humanos – Atividade Fim	1º Mês	11º Mês	R$ 80.000,00
TOTAL ATIVIDADE FIM				**R$ 2.613.309,80**
ATIVIDADE(S) MEIO				
1	Serviços de Terceiros	1º Mês	11º Mês	R$ 85.000,00
TOTAL ATIVIDADE MEIO				**R$ 85.000,00**
TOTAL ATIVIDADE MEIO + ATIVIDADE FIM				**R$ 2.698.309,80**
ELABORAÇÃO E CAPTAÇÃO DE RECURSOS		Valor		R$ 100.000,00
		Porcentagem		3,71%
TOTAL GERAL				**R$ 2.798.309,80**

(*) As ações aqui descritas deverão ser as mesmas identificadas no orçamento analítico

PLANILHA PÓS REMANEJAMENTO 3 // PROJETO TIME KGV - STOCK CAR - ANO 2 // PROCESSO: 71000.052566/2021-06								
1- Nº	**2- Detalhamento ações**		**3- Quant.**	**4- Unid.**	**5- Duração**	**6- R$ Unit.**	**7 - Total**	**Total por item**
ATIVIDADE(S) FIM								
1	**TAXAS/INSCRIÇÕES**							
1.1	INSCRIÇÃO NAS ETAPAS	Taxa de inscrição a ser paga aos organizadores do campeonato (CBA/Promotor) para participação nas etapas. Valor conforme o Regulamento Desportivo Ano Base 2021 (artigo 4.2). O parâmetro utilizado é oficial, portanto, o orçamento é único. Quantidade = 1 taxa por etapa. Duração = 12 dias (12 etapas).	1	TAXA	10	7.875,00	78.750,00	78.750,00
TOTAL							**78.750,00**	**78.750,00**
2	**MATERIAL DE CONSUMO/ESPORTIVO**							
2.1	PNEU DE CHUVA	Pneus necessários para a disputa do campeonato (em caso de chuva/pista molhada). Quantidade definida com base na experiência em outros projetos executados pela entidade proponente na modalidade. Quantidade = 10 pneus. Apenas 1 orçamento para o item (empresa Corsa, revendedora exclusiva da marca Pirelli para os pneus da categoria).	8	UNIDADE	1	3.600,00	28.800,00	28.800,00
2.2 a	PNEU SLICK (PISTA SECA)	Pneus necessários para a disputa do campeonato (pneus lisos, em caso de pista seca). Quantidade definida com base na experiência em outros projetos executados pela entidade proponente na modalidade. Quantidade = 86 pneus. Apenas 1 orçamento para o item (empresa Corsa, revendedora exclusiva da marca Pirelli para os pneus da categoria).	24	UNIDADE	1	3.345,00	80.280,00	328.680,00
2.2 b			72	UNIDADE	1	3.450,00	248.400,00	
TOTAL							**357.480,00**	**357.480,00**
3	**SERVIÇOS OPERACIONAIS**							
3.1	ALUGUEL DE MOTOR	Aluguel de motor específico para a categoria. Valor unitário considera o custo de aluguel por etapa para um piloto. Quantidade = 1 locação. Duração = 12 dias (12 etapas). Apenas 1 orçamento para o item (empresa JL, fabricante oficial do motor homologado para a categoria).	1	LOCAÇÃO	10	23.607,98	236.079,80	236.079,80
3.2	ALUGUEL DO CARRO DE CORRIDA	Aluguel do carro (chassis), sem motor, específico para a categoria. O chassis deve ser alugado junto às equipes que atuam na categoria (proprietárias dos carros) para um piloto. Quantidade = 1 carro. Duração = 12 dias (12 etapas). Valor unitário = média de 3 orçamentos obtidos junto a equipes que atuam na categoria.	1	LOCAÇÃO	10	100.100,00	1.001.000,00	1.001.000,00
3.3	SERVIÇOS DE CHEFE DE EQUIPE	Serviço de Chefe de Equipe para o piloto durante o campeonato. Considera-se a contratação de Chefe de Equipe especializado, com experiência na categoria. O profissional será responsável pela definição de estratégia de corrida e tomada de decisões majoritárias dentro da equipe. Quantidade: 1 prestação de serviço. Duração: 12 dias (12 etapas). Valor unitário: média de 3 orçamentos obtidos junto a equipes que atuam na categoria.	1	SERVIÇO	10	22.000,00	220.000,00	220.000,00
3.4	SERVIÇOS DE ESPECIALISTA DE PISTA	Serviço de Especialista de Pista para o piloto durante o campeonato. Considera-se a contratação de 2 Especialistas de Pista especializados, com experiência na categoria. O profissional será responsável pela parte operacional de organização dos boxes, análise e diagnóstico dos dados do carro e contribuir para a estratégia de corrida. Quantidade: 2 prestações de serviço. Duração: 12 dias (12 etapas). Valor unitário: média de 3 orçamentos obtidos junto a equipes que atuam na categoria (informamos que o Especialista de Pista, presente no orçamento da Pole Motorsport, é sinônimo de Engenheiro, presente nos outros dois orçamentos enviados. A função dos dois cargos é idêntica, apesar de nomenclatura diferente).	2	SERVIÇO	10	16.000,00	320.000,00	320.000,00
3.5	SERVIÇOS DE MECÂNICOS	Serviço de Mecânicos para o piloto durante o campeonato. Considera-se a contratação de 3 Mecânicos especializados, com experiência na categoria. Os profissionais serão responsáveis pela parte mecânica do carro, preparação e manutenção do mesmo, organização dos equipamentos e acompanhamento dos dados do carro. Quantidade: 3 prestações de serviço. Duração: 12 dias (12 etapas). Valor unitário: média de 3 orçamentos obtidos junto a equipes que atuam na categoria.	3	SERVIÇO	10	8.000,00	240.000,00	240.000,00
3.6	SERVIÇOS DE PINTURA DE EQUIPAMENTOS	Serviço de pintura de equipamento durante o campeonato. Considera-se a contratação de pintura especializada, com experiência na categoria. O serviço será aplicado no carro e equipamentos para que estes se adequem às regras da categoria e à identidade visual da equipe, além da aplicação das marcas patrocinadores e apoiadoras. Quantidade: 1 prestação de serviço. Duração: 12 dias (12 etapas). Valor unitário: média de 3 orçamentos obtidos junto a equipes que atuam na categoria.	1	SERVIÇO	10	8.000,00	80.000,00	80.000,00
TOTAL							**2.097.079,80**	**2.097.079,80**
4	**RECURSOS HUMANOS - ATIVIDADE FIM**							
4.1	GERENTE DO PROJETO	Contratação via PJ de 1 profissional para gerenciar todas as ações desportivas do projeto. Para comprovação de valor unitário do item utilizamos 3 diferentes parâmetros de custo para a função Gerente de Projetos. Contratação do profissional durante os 10 meses de duração do projeto, carga horária de 20h semanais.	1	PESSOA	10	8.000,00	80.000,00	80.000,00
TOTAL							**80.000,00**	**80.000,00**
TOTAL ATIVIDADE(S) FIM							**2.613.309,80**	**2.613.309,80**
ATIVIDADE(S) MEIO								
1	**SERVIÇOS DE TERCEIROS**							
M 1.1	CONTABILIDADE	Serviços de assessoria contábil para acompanhamento do projeto (lançamentos contábeis, emissão de guias para recolhimento de tributos, geração de folha de pagamento, preparação de declarações determinadas pela legislação, etc.). Parâmetro de Custo para o serviço = 3 pesquisas salariais para o cargo de contador.	1	SERVIÇO	10	1.500,00	15.000,00	15.000,00
M 1.2	SERVIÇOS TÉCNICOS ESPECIALIZADOS	Serviços de empresa especializada na Lei Federal de Incentivo ao Esporte, para orientações, acompanhamento de desembolsos e prestação de contas. Contratação via Pessoa Jurídica. Parâmetro de Custo para o serviço = Orçamento de empresa especializada e duas pesquisas em sites especializados para a função análoga Gerente de Contas a Pagar.	1	SERVIÇO	10	7.000,00	70.000,00	70.000,00
TOTAL							**85.000,00**	**85.000,00**
TOTAL ATIVIDADE(S) MEIO							**85.000,00**	**85.000,00**
PORCENTAGEM DA ATIVIDADE MEIO X FIM (ATÉ 15%)							**3,25%**	**3,25%**
TOTAL ATIVIDADE MEIO + ATIVIDADE(S) FIM							**2.698.309,80**	**2.698.309,80**
ELABORAÇÃO E CAPTAÇÃO DE RECURSOS							**100.000,00**	**100.000,00**
PORCENTAGEM DE ELABORAÇÃO E CAPTAÇÃO DE RECURSOS							3,71%	3,71%
TOTAL GERAL							**2.798.309,80**	**2.798.309,80**

MINISTÉRIO DA CIDADANIA

ATIVIDADES PROGRAMADAS - EVENTOS A REALIZAR/ PARTICIPAR

NOME DO PROJETO: Time KGV - Stock Car - Ano 2

PROPONENTE: Kart Clube Granja Viana

Nº PROCESSO: 71000.052566/2021-06 | **Nº SLIE: 2100783**

	NOME DO EVENTO	DATA		LOCAL			Nº BENEFICIÁRIOS PREVISTOS
		DE	A	ENDEREÇO	CIDADE	PAÍS	
1	Etapa Stock Car 1	13/02/2022	13/02/2022	Autódromo de Interlagos, São Paulo		Brasil	1
2	Etapa Stock Car 2	20/03/2022	20/03/2022	Autódromo de Goiânia, Goiás		Brasil	1
3	Etapa Stock Car 3	10/04/2022	10/04/2022	Aeroporto Tom Jobim, Rio de Janeiro		Brasil	1
4	Etapa Stock Car 4	15/05/2022	15/05/2022	Autódromo Velocittá, São Paulo		Brasil	1
5	Etapa Stock Car 5 e 6 (Corrida Dupla)	02/07/2022	03/07/2022	Autódromo Velopark, Rio Grande do Sul		Brasil	1
6	Etapa Stock Car 7	31/07/2022	31/07/2022	Autódromo de Interlagos, São Paulo		Brasil	1
7	Etapa Stock Car 8	04/09/2022	04/09/2022	Autódromo Velocittá, São Paulo		Brasil	1
8	Etapa Stock Car 9	25/09/2022	25/09/2022	Autódromo Santa Cruz do Sul, Rio Grande do Sul		Brasil	1
9	Etapa Stock Car 10 e 11 (Corrida Dupla)	22/10/2022	23/10/2022	Autódromo de Goiânia, Goiás		Brasil	1
10	Etapa Stock Car 12	11/12/2022	11/12/2022	Autódromo de Interlagos, São Paulo		Brasil	1

Cotia, 20 de outubro de 2022.

Nome e Assinatura do Responsável:

ANEXO I

RELATÓRIO DE CUMPRIMENTO DO OBJETO

período de atividades: fevereiro/22 a dezembro/22

1) CONSECUÇÃO DO OBJETO

INTRODUÇÃO – DADOS DO PROJETO

O projeto teve sua aprovação publicada no Diário Oficial da União em 18/08/2021, no valor de R$ 2.790.102,64.

Após a captação parcial de R$ 780.178,80 e contrato de patrocínio prevendo outros aportes, apresentamos à SENIFE o pedido de Análise Técnica Orçamentária no valor total de R$ 2.790.045,80, que foi aprovado integralmente em 09/02/2022, durante a 157ª Reunião Ordinária da CTLIE.

Em 10/02/2022 o Termo de Compromisso foi assinado e o projeto iniciou sua execução na mesma data.

Por se tratar de um projeto com contrato de patrocínio e uma ATO multiaportes, em 11/03/2022 enviamos à SENIFE a Prestação de Contas Parcial 1, com o recorte da primeira etapa da Stock Car, para que a 2ª parcela de recursos, que seria aportada até 31/03/2022, fosse liberada após a análise da PCP1.

Após o envio da PCP1, tivemos a informação que o patrocinador não honraria com o aporte previsto em contrato (R$ 669.974,61), depositando um valor inferior (R$ 269.510,86).

Em 18/04/2022 a SENIFE enviou o ofício de diligência nº 1101/2022/SEESP/SENIFE/CGDPE-EXC/MC questionando o aporte inferior e solicitando a apresentação de um Remanejamento de Recursos entre Ações para adequar a segunda parcela da ATO ao valor efetivamente aportado.

Em 02/05/2022 apresentamos um pedido de Remanejamento de Recursos entre Ações com Uso de Aplicação Financeira no valor de R$ 8.479,10, que foi aprovado integralmente em 20/05/2022 através do ofício nº 1653/2022/SEESP/SENIFE/CGDPE-EXC/MC.

Após algumas diligências da SENIFE solicitando alteração nos documentos, a PCP1 foi aprovada em 08/07/2022, através do ofício nº 1555/2022/SEESP/SENIFE/CGDPE-EXC/MC, e a segunda parcela de recursos foi transferida para a conta movimento nesta data.

Em 16/08/2022, após nova quebra de contrato de patrocínio (o contrato de patrocínio previa um aporte de R$ 669.974,61 até 30/06/2022 e o patrocinador aportou R$ 549.335,45), enviamos a PCP2 e o R2 para fazer jus à 3ª parcela de recursos e adequar o projeto à realidade dos aportes.

Após algumas diligências, a SENIFE aprovou o R2 em 23/09/2022 através do ofício nº 3596/2022/SEESP/SENIFE/CGDPE-EXC/MC. O valor do projeto consolidado Pós R2 e pós quebra de contrato de patrocínio ficou R$ 1.607.232,28.

Em 06/10/2022 a PCP2 foi aprovada pela SENIFE através do ofício nº 3739/2022/SEESP/SENIFE/CGDPE-EXC/MC e a terceira parcela de recursos foi transferida para a conta movimento nessa data.

Em 20/10/2022 enviamos a PCP3 e o Remanejamento 3 fazer jus à 4ª parcela de recursos e adequar o projeto à realidade dos aportes, já que o patrocinador aportou um valor superior (1.191.077,52) que o 4º aporte previsto (R$ 669.974,61) para compensar os 2º e 3º aportes inferiores e cumprir com o valor total do contrato. Em 17/11/2022 nosso pedido foi aprovado através do ofício nº 4379/2022/SEESP/SENIFE/CGDPE-EXC/MC e a 4ª parcela de recursos foi transferida para a conta movimento nessa data.

EXECUÇÃO

O objetivo deste projeto era viabilizar as condições necessárias para a participação de um piloto de automobilismo em treinos e competições durante uma temporada de categoria de Turismo. Tal objetivo foi cumprido.

Piloto do Projeto:

NOME	RG	TELEFONE DDD	EMAIL
Átila Roberto Abreu	24.468.468-6	(15) 99785-4070	atila@atila51.com

O projeto aconteceu nas datas e locais aprovados, conforme abaixo:

Etapa 1 – Interlagos – 13/02/2022 – Realizado!

Corrida 1: 11º colocado.

Corrida 2: 13º colocado.

Na primeira etapa da temporada 2022, conforme previsto no regulamento, a dinâmica foi diferente: aconteceu uma corrida de duplas. Os pilotos disputaram a primeira corrida e receberam convidados para disputar a segunda corrida em seu lugar.
O piloto beneficiário desse projeto Atila Abreu recebeu o convidado Renan Guerra que pilotou seu carro na corrida 2. Os dois tiveram bons resultados.

Etapa 2 – Goiânia – 20/03/2022 – **Realizado!**

Corrida 1: 19º colocado.

Corrida 2: 6º colocado.

Etapa 3 – Galeão – 10/04/2022 – **Realizado!**

Corrida 1: 16º colocado.

Corrida 2: 10º colocado.

Etapa 4 – Velocittà – 15/05/2022 – **Realizado!**

Corrida 1: 11º colocado.

Corrida 2: não completou a corrida.

Etapas 5 e 6 (Etapa Dupla) – Velopark – 02 e 03/07/2022 – **Realizado!**

Etapa 5 - Corrida 1: 16º colocado

Etapa 5 - Corrida 2: 19º colocado

Etapa 6 - Corrida 1: 21º colocado

Etapa 6 - Corrida 2: não completou a corrida.

Etapa 7 – Interlagos – 31/07/2022 – **Realizado!**

Corrida 1: 10º colocado

Corrida 2: 16º colocado

Etapa 8 – Velocittà – 04/09/2022 – **Realizado!**

Corrida 1: 23º colocado

Corrida 2: 4º colocado

Etapa 9 – Santa Cruz do Sul – 25/09/2022 – **Realizado!**

Corrida 1: não completou a corrida devido a uma pane elétrica.

Corrida 2: não largou devido à pane elétrica na primeira corrida.

Etapa 10 e 11- (Etapa Dupla) – Goiânia – 22 e 23/10/2022 – **Realizado!**

Etapa 10 - Corrida 1: não completou

Etapa 10 - Corrida 2: 4º colocado

Etapa 11 - Corrida 1: 4º colocado

Etapa 11 - Corrida 2: 11º colocado

Etapa 12 – Interlagos – 11/12/2022 – **Realizado!**

Corrida 1: 7º colocado

Corrida 2: 5º colocado

O piloto finalizou o campeonato Stock Car 2022 como 14º colocado no ranking geral de pilotos.

Metas Qualitativas:

Meta 1: Aprimorar o desenvolvimento técnico do piloto.

Indicador: Evolução técnica do piloto nos treinos e competições.

Instrumento de verificação: Relatório elaborado pela equipe técnica envolvida no projeto, com informações da evolução do piloto mês a mês.

Comentário KCGV: Na temporada 2022, o piloto participou das 12 etapas da Stock Car (24 corridas), ficando entre os 10 primeiros colocados em 7 corridas e terminando o campeonato em 14º lugar no ranking geral de pilotos. Isso só foi possível devido ao aprimoramento do desenvolvimento técnico. Dessa forma, consideramos essa meta atingida, conforme demonstra o relatório da equipe técnica que segue anexo a essa prestação de contas.

Meta 2: Aprimorar o desenvolvimento físico do piloto.

Indicador: Evolução física do piloto na temporada.

Instrumento de verificação: Relatório elaborado pela equipe técnica envolvida no projeto, com informações da evolução do piloto.

Comentário KCGV: Na temporada 2022, o piloto participou das 12 etapas da Stock Car (24 corridas). De fevereiro/22 a dezembro/22, os treinos foram intensificados visando o desenvolvimento físico do piloto, conforme demonstra o relatório de evolução física anexo a essa prestação de contas. Esse desenvolvimento também é refletido nos resultados que o Átila obteve no campeonato. Dessa forma, consideramos essa meta atingida.

Metas Quantitativas:

Meta 1: Terminar, pelo menos, 2 corridas entre os 10 primeiros colocados.

Indicador: Colocação do piloto nas corridas.

Instrumento de verificação: Resultado das corridas.

Comentário KCGV: Na temporada 2022, o piloto participou das 12 etapas da Stock Car (24 corridas), ficando entre os 10 primeiros colocados em 7 corridas, conforme demonstram os resultados anexos a essa prestação de contas. Dessa forma, consideramos essa meta atingida.

Meta 2: Terminar a competição entre os 20 mais bem colocados da mesma.

Indicador: Pontuação agregada do piloto nas etapas disputadas.

Instrumento de verificação: Resultado da competição.

Comentário KCGV: Na temporada 2022, o piloto participou das 12 etapas da Stock Car (24 corridas) e terminou o campeonato em 14º lugar no ranking geral de pilotos, conforme demonstram os resultados anexos a essa prestação de contas. Dessa forma, consideramos essa meta atingida.

2) COMPROVANTE DE EXECUÇÃO

FOTOS DAS ATIVIDADES

Etapa 1 - Autódromo José Carlos Pace (Interlagos) – 13/02/2022

V-Power
Etanol
HELIX
51
SECRETARIA ESPECIAL DO
ESPORTE
MINISTÉRIO DA
CIDADANIA
PÁTRIA AMADA
BRASIL
GOVERNO FEDERAL

motorola
Shell
V-Power
vonder
UNIFLEX
88
85

Snapdragon
motorola
51
Shell
V-Power
UNIFLEX
EMS
vonder

AMORTEX
51
Shell
V-Power
EMS
UNIFLEX
vonder

Snapdragon
51

Shell
V-Power
UNIFLEX
vonder

EVORA
121
BOCÃO
AMOFTEX
ABREU/GUERRA
51
CRUZE
vonder

Etapa 2 – Goiânia – 20/03/2022

51
UNIVERSAL
UNIVERSAL
GEROVITAL
AMORTEX

Blaü.com
AMORTEX
51
V-Power
Blaü.com
70
Blaü

Shell
V-Power
vonder
UNIFLEX
EMS

FREMAX
FRASLE

Etapa 3 – Galeão – 10/04/2022

Shell V-Power
Shell HELIX
51
vonder
Shell V-Power
UNIFLEX
EMS

eurofarma
Shell V-Power
GEROVITAL
AMORTEX

Shell
V-Power
UNIFLEX
EMS
bla0.com
18

51
Shell
V-Power
MetLife
UNIFLEX
EMS
AXALTA
SKP

Etapa 4 – Velocittà – 15/05/2022

AMORTEX
A.ABREU
51
CRUZE
vonder

51
MetLife
Shell
V-Power
EMS
UNIFLEX

AMORTEX
51
Shell
V-Power
EMS
vonder
CRUZE

51
Shell
V-Power
UNIFLEX
EMS
MetLife

Etapas 5 e 6 – Velopark – 02/07/2022

AMORTEX
51
10
vonder

AMORTEX
51
vonder
ÁTILA

08
Shell
V-Power
vonder
AMORTEX

AMORTEX
51
Shell
V-Power
EMS
UNIVERSAL
vonder
EVORA
BOCAO
Bloq.com

betway betway betway betway
SKF
AMORTEX
51
V-Power

AMORTEX
G.OZMAN
28
V-Power
vonder

AMORTEX
51
35
V-Power

Shell
V-Power
51

Etapa 7 – Interlagos – 31/07/2022

UNIVERSAL
GEROVITAL
AMORTEX

UNIVERSAL
GEROVITAL
AMORTEX

AMORTEX
51
33

AMORTEX
51
V-Power

CAVALEIRO SPORTS
51

AMORTEX
51
CRUZE

51
Shell
V-Power
UNIVERSAL
EMS
MetLife
REAL
PIRELLI
BOX

08
51
Shell
V-Power
UNIVERSAL
EMS
vonder

Etapa 8- Velocittà – 04/09/22

Bio0.com
70
10
110

eurofarma
90
pirango
30
AMORTEX
51
V-Power
CRUZE

AMORTEX
A.ABREU
51
CRUZE
vonder.

Mobil

Shell
V-Power
EMS
UNIVERSAL
51

intelbras
Shell
V-Power
LIMEA
10

Etapa 9 – Santa Cruz do Sul – 25/09/2022

51
CRUZE

CHEVROLET
51
MetLife
Shell
V-Power
UNIVERSAL
EMS

AMORTEX
A.ABREU
51
CRUZE
vonder

AMORTEX
51
90

AMORTEX
51
V-Power
vonder
CRUZE

UNIVERSAL
AMORTEX
A.ABREU
51
CRUZE
vonder
vonder

Etapa 10 e 11- (Etapa Dupla) – Goiânia – 22 e 23/10/2022

AMORTEX
Shell
UNIVERSAL
UNI1000
SKF

AMORTEX
AMORTEX
SEGURALTA
MOTUL

Shell V-Power
Shell HELIX
A.ABREU
51
CRUZE
vonder

Shell V-Power
vonder

AMORTEX
51

AMORTEX
51
V-Power
21
73
28

AMORTEX
A.ABREU
51
CRUZE
vonder
90
80
Katigua

MINISTÉRIO DA CIDADANIA
GRUPO UNIVERSAL
AMORTEX
#VOTEFANPUSH
A.ABREU
51

Etapa 12 – Interlagos – 10/12/2022

AMORTEX
A.ABREU
51
Shell
V-Power
CRUZE
vonder

Shell
V-Power
AMORTEX
BOX

BRB
BRB
AMORTEX
51
A.ABREU
Shell
V-Power
CRUZE
vonder
vonder
44

AMORTEX
51
A.ABREU
Shell
V-Power
CRUZE
vonder
vonder

AMORTEX
51
contuflex
80
Katigua
110
NUTRIEX
BELFAR

AMORTEX
51
contuflex
80
Katigua
110

AMORTEX
51
Shell
V-Power
CRUZE

AMORTEX
51
CRUZE
vonder

FOTOS DOS ITENS ADQUIRIDOS COM RECURSOS DO PROJETO

Item 2.2 – Pneu Slick (Pista Seca)

Item 3.1 – Aluguel de Motor

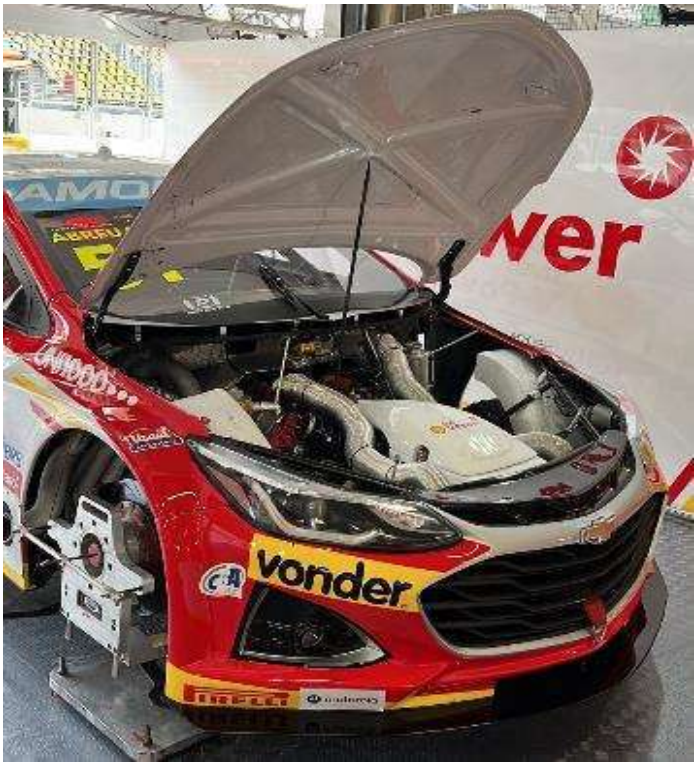

Item 3.2 – Aluguel do Carro de Corrida:

Item 3.3 – Serviços de Chefe de Equipe

Item 3.4 – Serviços de Especialista de Pista

Item 3.5 – Serviços de Mecânicos

Item 3.6 – Serviços de Pintura de Equipamentos

COMPROVAÇÃO PLANO BÁSICO DE DIVULGAÇÃO

PEÇA DE DIVULGAÇÃO/ VEÍCULO	TAMANHO/ DURAÇÃO	FORMATO DAS MARCAS	QUANTIDADE
Carro de Corrida	A definir, respeitando a legislação vigente	A definir, respeitando a legislação vigente	1

Divulgamos as logomarcas oficiais nas etapas abaixo:

Etapa 1 – Interlagos – 13/02/2022

Etapa 2 – Goiânia – 20/03/2022

Etapa 3 – Galeão – 10/04/2022

Etapa 4 – Velocittà – 15/05/2022

Etapa 12 – Interlagos – 11/12/2022

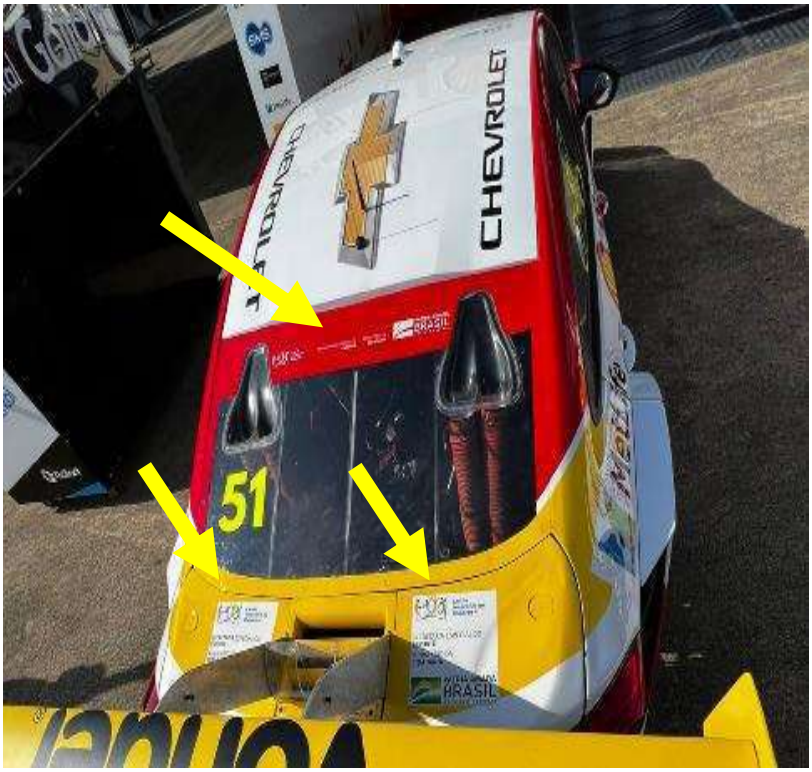
CHEVROLET
51

51
BRASIL

Durante o período eleitoral, seguimos as orientações da SENIFE sobre a aplicação da logomarca sóbria nas etapas abaixo:

Etapas 5 e 6 (Etapa Dupla) – Velopark – 02 e 03/07/2022

Etapa 7 – Interlagos – 31/07/2022

Etapa 8 – Velocittà – 04/09/2022

Etapa 9 – Santa Cruz do Sul – 25/09/2022

Etapa 10 e 11- (Etapa Dupla) – Goiânia – 22 e 23/10/2022

51
MetLife
MINISTÉRIO DA CIDADANIA
UNIVERSAL
AUTOMOTIVE SYSTEMS
GEROVIT
AMORTE

vonder
CHEVROLET
GRUPO UNIVERSAL
AMORTEX
A.ABREU
51
MetLife
Shell
V-Power
CRUZE
vonder

3) EXECUÇÃO FINANCEIRA

Ação 1 - Taxas/Inscrições

O fornecedor desse item foi único e determinado pelo Art. 4.3 do regulamento desportivo do Campeonato Brasileiro de Stock Car 2022, que segue anexo à essa prestação de contas.

1.1- Inscrição Nas Etapas: executado conforme programado.

Ação 2 - Material de Consumo/Esportivo

O fornecedor desses itens é único e determinado pela empresa promotora do evento. A carta de exclusividade de fornecimento segue anexa à essa prestação de contas.

2.1 - Pneu De Chuva: Esse item havia sido zerado no Remanejamento 1, mas foi recomposto no Remanejamento 3. Executamos as 8 unidades previstas.

2.2 - Pneu Slick (Pista Seca): executado conforme programado e em valor superior ao aprovado. Antes do Remanejamento 1 o valor unitário para os pneus estava defasado. Compramos as unidades necessárias e recorremos à aplicação financeira para custear a diferença. Isso não prejudicou a execução do projeto.

Ação 3 - Serviços Operacionais

3.1 - Aluguel De Motor: executado conforme programado. O fornecedor desse item foi único, conforme declaração da Confederação Brasileira de Automobilismo que segue anexa à essa prestação de contas.

Para os itens abaixo, não realizamos processo de cotação. Contratamos a equipe Pole Motorsports (LJ Motorsports Ltda) conforme informado no item 6 da seção VI – Metodologia da ATO aprovada. Os valores aprovados foram respeitados e o contrato de prestação de serviços segue anexo à essa prestação de contas.

3.2 - Aluguel Do Carro De Corrida: executado conforme programado.

3.3 - Serviços De Chefe De Equipe: executado conforme programado.

3.4 - Serviços De Especialista De Pista: executado conforme programado.

3.5 - Serviços De Mecânicos: executado conforme programado.

3.6 - Serviços De Pintura De Equipamentos: executado conforme programado.

Ação 4 - Recursos Humanos

4.1 - Gerente Do Projeto: executado conforme programado. O contrato de prestação de serviços segue anexo à essa prestação de contas.

Ação 1 - MEIO - Serviços de Terceiros

M 1.1 Contabilidade: executado conforme programado. Para contratação desse serviço não foi realizado processo de cotação prévia para escolher o fornecedor. Entendemos que se trata de um serviço de confiança para a entidade proponente, de modo que foi contratada a empresa Lemos Contadores Associados, responsável pela contabilidade do Kart Clube Granja Viana. Caso seja necessário, poderemos comprovar que o valor cobrado pela empresa Lemos Contadores Associados se encontra dentro dos parâmetros de mercado, bem como que esta empresa praticou valores similares com outros clientes, respeitando a legislação vigente. O contrato de prestação de serviços segue anexo à essa prestação de contas.

M 1.2 Serviços Técnicos Especializados: executado conforme programado. executado conforme programado. Para contratação desse serviço não foi realizado processo de cotação prévia para escolher o fornecedor. Entendemos que se trata de um serviço de confiança para a entidade proponente, de modo que foi contratada a empresa ISG Serviços Especializados, responsável pela elaboração do projeto e acompanhamento junto ao Ministério da Cidadania. A empresa ISG tem notório saber comprovado para a prestação do serviço, uma vez que atende diversos clientes e tem vasta experiência na prestação de contas de projetos incentivados. Caso seja necessário, poderemos comprovar que o valor cobrado pela empresa ISG encontra-se dentro dos parâmetros de mercado, bem como que esta empresa praticou valores similares com outros clientes, respeitando a legislação vigente. O contrato de prestação de serviços segue anexo à essa prestação de contas.

SERVIÇOS DE PRODUÇÃO

Elaboração e Captação: executado conforme programado. O contrato de prestação de serviços segue anexo à essa prestação de contas.

Transferência de Recursos Remanescentes

Conforme autoriza a Portaria 424/2020, solicitamos a transferência integral dos recursos remanescentes deste projeto, mais rendimentos de aplicação até a data da transferência, para a

conta captação 25234-4, agência 2962-9, do projeto "Nicolas Giaffone Ano 1", processo 71000.052494/2019-74.

4) PONTOS POSITIVOS E NEGATIVOS

Elaboração do Projeto

Não tivemos grandes dificuldades na etapa de elaboração do presente projeto.

Captação de Recursos

Conseguimos captar 100% dos recursos previstos para a execução do projeto através de contrato de patrocínio.

Execução

A execução foi bem desenvolvida e sem problemas, principalmente porque toda a equipe e parceiros estão envolvidos no processo. Devido a isso não enfrentamos grandes dificuldades.

Prestação de Contas

Não tivemos grandes dificuldades na prestação de contas, visto que seguimos com o projeto dentro do que foi proposto.

5) CONCLUSÕES

Nossas considerações sobre a prestação de contas parcial, que através do programa Lei de Incentivo da Secretaria Especial do Esporte, no processo 71000.052566/2021-06, o piloto Átila Abreu vem evoluindo desde a primeira corrida, tanto na questão técnica como física e psicológica, e já conseguiu ficar entre os 10 primeiros colocados em 2 corridas, atingindo o objetivo proposto.

A Lei de Incentivo ao Esporte, continua se mostrando um instrumento essencial para o financiamento e desenvolvimento do automobilismo e, no caso específico deste projeto, à carreira do piloto e também do Kart Clube Granja Viana.

Cotia, 23 de fevereiro de 2023.

Kart Clube Granja Viana
Marcello Hirsch
Presidente

RELAÇÃO DE DIRETAMENTE BENEFICIADOS

PARCIAL ( )

FINAL (X)

NOME DO PROJETO: Time KGV – Stock Car – Ano 2

SLIE: 2100783

PROPONENTE: Kart Clube Granja Viana

PROCESSO: 71000.052566/2021-06

Nº	evento/ modalidade	nome (ordem alfabética)	endereço	telefone	idade	BENEFÍCIO Competição	OBS.:
1	Stock Car	Átila Roberto Abreu	Alameda Dr. Dirceu Doreto, 9.107 - Condomínio Bosque São Bento 2 - casa 04, Bairro Campolim, Sorocaba/SP	(15) 99785-4070	35	X	

Cotia, 23 de fevereiro de 2023.

NOME E ASSINATURA DO RESPONSÁVEL:

Lei de Incentivo ao Esporte	RELAÇÃO DE RECURSOS HUMANOS CONTRATADOS	PARCIAL ( )
		FINAL (X)

NOME DO PROJETO: Time KGV – Stock Car – Ano 2 | **N.º SLIE: 2100783**

PROPONENTE: Kart Clube Granja Viana | **PROCESSO: 71000.052566/2021-06**

Nº	RAZÃO SOCIAL	CNPJ	FUNÇÃO/ATIVIDADE	TELEFONE	CARGA HORÁRIA	SALÁRIO/ VALOR DO SERVIÇO	ENCARGOS	PERÍODO CONTRATAÇÃO
4.1	Cilene Simone Lopes Silva 10043376800	41.595.511/0001-80	Gerente do Projeto	(11) 96184-0667	20h/semana	R$8.000,00	Conforme PJ	a partir de 10/02/2022

Cotia, 23 de fevereiro de 2023.

NOME E ASSINATURA DO RESPONSÁVEL:

Metas Qualitativas:

Meta 1: Aprimorar o desenvolvimento técnico do piloto.

Indicador: Evolução técnica do piloto nos treinos e competições.

Instrumento de verificação: Relatório elaborado pela equipe técnica envolvida no projeto, com informações da evolução do piloto mês a mês.

Relatório de Evolução Técnica do Piloto Átila Abreu

Proponente: KART CLUBE GRANJA VIANA
CNPJ: 09.093.751/0001-74
Projeto : kart Clube - Stock Car
Processo Nº : 71000.052566/2021-06
Beneficiário: Átila Abreu

QTDE	NOME	No.	PERIODO	DESCRIÇÃO	TREINO	TREINO	QUALIF.	QUALIF.	GRID CORRIDA 1	RESULTADO CORRIDA 1	GRID CORRIDA 2	RESULTADO CORRIDA 2	FINAL
1	ÁTILA ABREU	51	11 - 13/02	Autódromo José Carlos Pace - Interlagos - SP	2º	22º	23º	23º	21º	11º	11º	13º	**11º**
2	ÁTILA ABREU	51	18 - 20/03	Autódromo Internacional de Goiânia Ayrton Senna - Goiânia - GO	4º	11º	18º	18º	18º	19º	19º	6º	**15º**
3	ÁTILA ABREU	51	08 - 10/04	GP Galeão - Rio de Janeiro RJ	22º	10º	19º	19º	19º	16º	16º	10º	**11º**
4	ÁTILA ABREU	51	13 - 15/05	Autódromo de Velocitta - Mogi Guaçu - SP	17º	17º	18º	17º	17º	11º	11º	DNF	**15º**
5	ÁTILA ABREU	51	30-02/07	Autódromo Velopark - Nova Santa Rita - RS	11º	22º	14º	14º	14º	16º	16º	19º	**19º**
6	ÁTILA ABREU	51	30-03/07	Autódromo Velopark - Nova Santa Rita - RS	N/A	N/A	15º	15º	21º	21º	21º	DNF	**19º**
7	ÁTILA ABREU	51	28-31/07	Autódromo de Interlagos - São Paulo - SP	3º	26º	18º	18º	18º	10º	11º	16º	**16º**
8	ÁTILA ABREU	51	02-04/09	Autódromo de Velocitta - Mogi Guaçu - SP	7º	12º	25º	25º	25º	23º	23º	4º	**18º**
9	ÁTILA ABREU	51	22-25/09	Autódromo de Santa Cruz do Sul - RS	9º	27º	12º	6º	2º	N/A	N/A	N/A	**18º**
10	ÁTILA ABREU	51	20-23/10	Autódromo Internacional de Goiânia Ayrton Senna - Goiânia - GO	20º	13º	6º	8º	8º	N/A	4º	4º	**17º**
11	ÁTILA ABREU	51	20-23/10	Autódromo Internacional de Goiânia Ayrton Senna - Goiânia - GO	N/A	N/A	6º	11º	11º	4º	5º	11º	**17º**
12	ÁTILA ABREU	51	09-11/12	Autódromo de Interlagos - São Paulo - SP	7º	20º	6º	9º	9º	7º	4º	5º	**14º**

PERIODO	AVALIAÇÃO DE DESEMPENHO
FEVEREIRO 2022 ETAPA 01 INTERLAGOS (SP)	A primeira etapa da temproada 2022 foi marcada pela corrida de dulpas, evento onde o piloto principal disputa a Corrida 01 e entrega o carro para um piloto convidado na Corrida 02. O piloto Átila Abreu em sua primeira corrida na temporada teve um bom resultado no primeiro treino, passando em 2º colocado no tempo geral. Classificou em 23º, posição que largou na corrida 01. Durante a primeira etapa disputou posições e cosneguiu ultrapassar 22 carros, cruzando a linha de chegada em 11º e somando bons pontos para o campeonato. Seu convidado, Renan Guerra largou em 11º e encerrou a corrida na 13ª colocação. O feito dos pilotos colcaram a equipe Shell V-Power em 3ª no campeonato de equipes, um bom resultado para a primeira corrida do ano.
MARÇO 2022 ETAPA 02 GOIÂNIA	Na segunda etapa da temporada o piloto Átila Abreu estava mais entrosado com a equipe e o carro. No primeiro contato com a pista passou em 4º no Shakedown e 11º no treino. Na qualificação uma diferença de 0,420s posicionou o piloto na 18ª colocação, posição que largou na corrida 01. Durante a primeira volta da primeira etapa uma disputa por colocação o tirou da pista fazendo colidir com uma placa de publicidade, sendo necessárias duas paradas no pit stop para limpeza do carro antes de retornar à pista. Encerrou a primeira etapa na 19ª colocação, mesma posição que iniciou a segunda corrida. Na segunda disputa realizou 13 ultrapassagens, cruzando a linha de chegada em 6º somando 17 pontos no final de semana.

ABRIL 2022 ETAPA 03 GALEÃO (RJ)	A terceira etapa foi um desafio para organização, púbilco, equipes e pilotos. Uma pista dentro de um aeroporto além de uma novidade, trouxe dificuldades por não ser um ambiente preparado estritamente para a prática desportiva. O Piloto Átila Abreu passou na nona (09º) colocação com tempo de volta de 1 minuto 6,694 segundos. Nos treinos livres passou em 22º no primeiro e em 10º no segundo, baixando 1,607 segundos. Com tempo de 1 minuto 6,393 segundos o Piloto se calssificou para largar na primeira corrida na 19º colocação. Com boas disputas por posições Átila conseguiu resistir às investidas dos outros pilotos e manter as três posições conquistadas, finalizando a corrida em 16º, posição que largou para a segunda corrida. Na segunda disputa conseguiu subir outras 06 colocações e cruzar a linha de chegada em 10º lugar somando 16 pontos no final de semana.
MAIO 2022 ETAPA 04 VELOCITTÁ (SP)	Na quarta etapa do campeonato o piloto Átila Abreu teve um bom rendimento no Shakedown passando em 12º lugar. Já nos dois treinos ficou com a 17ª colocação diminuindo no segundo treino 0.156 milésimos de segundo em relação ao primeiro. Na classificação o tempo de volta de 1 minuto 32,392 segundos o garantiram na 17ª colocação para o grid de largada da preimeira corrida. Com 3.443 metros de extensão e 12 curvas, o circuito possui poucos pontos de ultrapassagem e gera muito contato entre os carros, fato que pode ser visto 10s após a largada já com a primeira colisão registrada entre dois veículos. Átila teve seu carro avariado ainda na primeira volta mas, mesmo assim, conseguiu ultrapassar seis pilotos e defender sua posição, passando a linha de chegada em 11º lugar, posição que largou na corrida dois. Após a segunda largada outro incidente ocorreu na pista, mas desta vez fazendo o carro de Átila rodar para fora da pista porém, devido uma avaria registrada nos freios do carro acabou abandonado a corrida após 9 voltas. O final de semana rendeu 10 pontos colocando o piloto em 15º no campeonato.
JUNHO 2022	Não houve etapa neste mês.
JULHO 2022 ETAPAS 05 E 06 VELOPARK (RS)	As etapas 5 e 6 foram dispudas no autódromo de Velopark, em Nova Santa Rita/RS, durante o final de semana de 02 a 03 de julho de 2022. No Shakedown da etapa 5, o piloto Átila Abreu ficou em 13º lugar. No treino livre, ele melhorou a posição fechando em 11ª lugar, performando o tempo de 56,628 segundos. Na classificação, o tempo ficou 0,302 milésimo de segundos abaixo em relação ao treino livre, no entanto, a sua colocação no grid foi o 14ª melhor tempo entre os pilotos. Com 2.278 metros de extensão, Velopark possui uma pista curta, tendo 9 curvas. Na largada, por medidas de segurança, a CBA aumentou a distância entre as filas dos carros a fim de diminiur o risco de acidentes. A pista estreita e com poucos pontos para ultrapassagens, os carros andaram em fila na maior parte do tempo. O piloto Átila Abreu fechou a primeira corrida em 16.º, perdendo 2 posições. Na segunda prova da 5ª etapa (de sábado), Átila Abreu foi envolvido em um incidente junto com seus oponentes, a batida avariou o carro e proporcionou queda no rendimento do piloto. A 6ª etapa foi disputada no domingo, a condição do tempo pela manhã era de chuva, a CBA decidiu atrasar a classificação até que a pista apresentasse condições para a tomada de tempo e formação do grid. Átila Abreu qualificou o 15º tempo. Na primeira prova a chuva havia se dissipada, mas a pista ainda possuia muitos pontos molhados. Para aumentar a segurança, a largada foi em fila "indiana" e a maioria das equipes adotou o pneu de chuva. Após algumas voltas, a pista foi secando e na abertura de box houve congestionamento durante as trocas de pneus, de chuva para pista seca. Átila terminou esta etapa em 21º lugar. Na segunda prova, Átila Abreu havia melhorado o seu desempenho, porém na volta 17, o seu carro sofre um toque que o faz rodar e sair da pista. Na grama molhada o piloto não consegue trazer o carro novamente para a pista e acaba abandonando a prova. Nas duas etapas do final de semana o piloto somou 07 (sete) pontos, esta pontuação o colocou em 19.º na classificação geral.
JULHO 2022 ETAPA 07 INTERLAGOS (SP)	A etapa 7 foi disputada no autódromo de Interlagos, na cidade de São Paulo/SP, durante os dias 27 a 31/07/22. Átila Abreu fez o Shakedown (29/07/22) completando 5 voltas e com o 3.º melhor tempo (1:40.727). No mesmo dia, o piloto fechou o treino livre em 26.º com o tempo de 1:40.932, em 13 voltas completadas. No warm up, de 30/07/22, Átila Abreu teve melhor desempenho e ecerrou em 12.º com o tempo de 1:40.860. Na qualificação para o Grid, o piloto obteve a melhor performance das sessões de treino, com o tempo de 1:40.535. Entretanto, esta marca o colocou no Grid de Largada com o 18.º tempo. Na corrida 1, de 31/07/22, mesmo no meio do pelotão, Átila consegue desempenhar melhor e anda entre os oito primeiros, tendo 11 posições trocadas. No entanto, termina em 12.º lugar. Já na segunda corrida, o piloto não tem o mesmo rendimento e encerra a competição com a 16.ª colocação. Por fim, Átila somou 16 pontos nas duas corridas da 7.ª etapa disputada, na classificação geral do campeonato de 2022, o piloto segue em 19.º lugar.
AGOSTO 2022	Não houve etapa neste mês

SETEMBRO 2022 ETAPA 08 VELOCITTÁ (SP)	A 8ª Etapa da categoria Stock Car Pro Series foi disputada no autódromo de Velocittá, em Mogi Guaçu, durante o final de semana de 02 a 04 de setembro. No Shakedown, de 02/09, o piloto do carro 51, Átila Abreu, completou as 5 voltas e fechou o tempo com 1:34.135, sendo o 16º lugar da seção. No treino realizado no mesmo dia, o piloto perfomou melhor fechando em 7º lugar (1:32.111). No segundo treino, do dia seguinte, o ritmo se intensificou. Átila melhorou o tempo em relação ao treino anterior, com 0,311 milésimos de segundo. No entanto, o desempenho para a classificação do grid, ficou abaixo dos resultados anteriores. Ele fechou o grid na 25º posição com o tempo de 1:32.861. Na primeira prova do dia, embora largando em 25º, Átila Abreu pode melhorar a sua performance e, em circunstâncias de corrida, chegou a andar em 12º lugar. Antes de finalizar a primeira prova, por estratégia, pensando na segunda corrida, a equipe com o piloto decidiram trocar os quatros pneus e realizar o abastecimento. Átila, então finaliza a prova em 23.º lugar. Consequentemente, no grid da 2.º prova, o piloto do carro 51 larga em 23º. Com o carro mais alinhado, ele atingiu melhor desempenho e pode concluir a prova em 4.º lugar.
SETEMBRO 2022 ETAPA 09 STA CRUZ DO SUL (RS)	A 9ª Etapa da Stock Car Pro Series foi disputada no autódromo de Santa Cruz do Sul/ RS, durante o final de semana 22 a 25 de setembro. No Shakedown, Átila Abreu percorreu 06 voltas pelo circuíto e fez um tempo 1:21.688, ficando em 4º lugar. No primeiro treino, seu desempenho foi melhor, fechando o tempo em 1:21.005 sendo o 9º lugar. No entanto, no segundo treino, o piloto não sustentou a mesma performance fez o 27º lugar com o tempo de 1:22.008. O melhor resultado de Átila nas etapas pré-corrida foi o classificatório. O piloto pode desempenhar escalando as posições das etapas até formar o grid de largada na primeira fila, na segunda posição. Os tempos e posições foram: Q1 em 12º lugar com 1:22.109, Q2 em 6º lugar com 1:21.990 e Q3 em 2º lugar com 1:21.926 (0,157 milésimos do primeiro do grid). No dia da corrida, a expectativa era alta. Carro, piloto e estratégias alinhados para buscar a melhor performance e aproveitar ao máximo as duas provas. Após a largada, com um carro mais lento perde a posição e cai para 3º lugar. Na 8 volta, uma pane elétrica tira as chances do pilto em seguir na prova. Com o carro no pit, a equipe tentou religar para tentar leva-lo a segunda prova, porém não foi possível. A falha no sistema elétrico frustrou o final de semana tirando as chances de piloto e equipe obterem resultados na 9ª etapa.
OUTUBRO 2022 ETAPAS 10 E 11 GOIÂNIA (GO)	O Autódromo Internacional Ayrton Senna, localizado em Goiânia, sediou as etapas 10 e 11, no final de semana de 20 a 23 de outubro. Na sexta feira (21/10/22), foram realizados os treinos Shakedow, Treino 1 e Treino 2, Átila os desempenhou obtendo os respectivos resultados: 2º lugar com o tempo de 1:48.328, 20º lugar com o tempo de 1:28.132 e 13º lugar com o tempo de 1:33.766. No sábado (22/10), a etapa 10 foi realizada em circuito misto. Na classificação, Átila fez o Q1 em 6.º lugar com o tempo de 1:26.996 e se graduou para o próximo grupo de classificação. No Q2, o piloto do carro 51 fez o 8.º lugar com o tempo de 1:27.304 e não se qualificou para o pelotão do Q3, ficando assim na 8ª posição. Largando na 4.ª fila do grid, Átila teve um bom início, chegando a andar na 4ª colocação da P1. No entanto, na 6.ª volta o carro 121 (Felipe Batista) acabou rodando e atingiu a roda traseira do carro 51. O piloto Átila Abreu ainda conseguiu levar o carro para o box, mas a equipe não acertou a tempo para a primeira prova. Na segunda prova, da etapa 10, Átila larga do box na última posição e faz uma corrida de recuperação. São 28 posições ganhas até fechar a linha de chegada em 5º lugar. Porém, com a punição do piloto do carro 90, que passou a linha em 3º, Átila acaba fechando a segunda prova na 4ª colocação. No domingo (23/10), a etapa 11 também foi realizada no circuito misto do autódromo. Pela manhã ocorreu a classificação para a definição do grid. Átila se qualificou na 11ª posição. Na P1, o piloto teve boa performance e ritmo, fechando em 4º lugar. Na prova seguinte (P2), Átila larga na 5ª posição. Com o carro mais desgastado e pela situação de corrida, o piloto não atinge o mesmo desempenho e finaliza a segunda corrida na 11ª posição.
DEZEMBRO 2022 ETAPA 12 SÃO PAULO (SP)	A 12ª Etapa da Stock Car Pro Series foi disputada no autódromo José Carlos Pace na cidade de São Paulo /SP, durante o final de semana 08 a 11 de Dezembro. No Shakedown, Átila Abreu percorreu 05 voltas pelo circuíto e fez um tempo 1:41.876, ficando em 12º lugar. No primeiro treino, desempenhou o tempo em 1:41.767 ficando com o 7º lugar. No entanto, no segundo treino, o piloto não sustentou a mesma performance fez o 20º lugar com o tempo de 1:40.994. Partindo para as disputas de Q1 e Q2 , onde no Q1 ficou em 6ª colocação com o tempo de 1:041.099, seguiu para o Q2 com tempo de 1:41.026 melhorando a performance mas ficando apenas com a 9ª colocação para o grid de largada para a 1ª corrida. O piloto escalou dua posições durante a primeira corrida chegando em 7º lugar. Após o realinhamento para a segunda prova, onde largou na 4ª posição (grid invertido), o piloto se manteve aguerrido na busca de escalar posições para o pódio, mas não foi suficiente embora ,carro, piloto e estratégias estivessem alinhados para buscar a melhor performance e aproveitar ao máximo nesta última prova cruzou a linha de chegada em 5º lugar.Ocupando a 14ª posição na classificação de pilotos em 2022 .

Cotia, 13 de dezembro de 2022.

Local e Data

Gerente do Projeto - Cilene Simone Lopes

Metas Qualitativas:

Meta 2: Aprimorar o desenvolvimento físico do piloto.

Indicador: Evolução física do piloto na temporada.

Instrumento de verificação: Relatório elaborado pela equipe técnica envolvida no projeto, com informações da evolução do piloto.

Relatório de Evolução Física e Psicológica do Piloto Átila Abreu

Proponente: KART CLUBE GRANJA VIANA
CNPJ: 09.093.751/0001-74
Projeto : Time KGV - Stock Car
Processo Nº : 71000.052566/2021-06
Beneficiário: Átila Abreu

AVALIAÇÃO DE DESEMPENHO	
FEVEREIRO 2022	Durante o período de recesso os trabalhos foram reduzidos porém os treinos físicos do piloto mantidos para manutenção da condição física do atleta. Com o intervalo entre as temporadas o ciclismo em áreas externas foi o execício priorizado, permitindo concomitantemente o contato com a natureza e a tonificação msucular.
MARÇO 2022	Entre a primeira e a segunda etapa o ciclismo foi intensificado, com treinos diversificados. Momentos em pista de terra com variação de altitude e também na cidade, com maior distância em terrenos asfaltados.
ABRIL 2022	A preparação física do piloto para a terceira etapa contou com corridas de rua e muita caminhada, percorrendo em média 07 km diários. A preparação mental priorizou a manutenção dos reflexos em períodos de intenso calor considerando as temperaturas médias registradas no Rio de Janeiro
MAIO 2022	Para a quarta etapa o ritmo de treinos físicos foi mantido, com ciclismo e corrida como principais opções como prática esportiva. No que diz respeito à preparação mental os reflexos do piloto seguem como foco dos exercícios.
JUNHO 2022	Mesmo sem etapa na Stock Car, o atleta buscou o melhor ritmo nos treinos físicos intercalando reforço muscular em academia, corrida de rua e ciclismo. Sobre a preparação mental, foram trabalhados exercícios para fortalecer a concentração e de aperfeiçoamento nos reflexos.
JULHO 2022	Com um mês intenso, tendo as etapas 5, 6 (rodada dupla em Velopark) e 7 (Interlagos), o atleta trabalhou no condicionamento físico e cardio com corrida de rua e ciclismo. Na parte mental, realizou tarefas de concentração, de caminhadas na natureza e atividades para melhorar o tempo de reação.
AGOSTO 2022	No mês de agosto não houve etapas disputadas pela Stock Car Pro Series, no entanto o atleta manteve a sua rotina de exercícios físicos, com atividades aeróbicas e de reforço muscular. Na parte mental, os exercícios de concentração para a manutenção de foco e reflexos foram mantidos.
SETEMBRO 2022	Na preparação para as etapas 8 e 9 , o atleta trabalhou dentro da sua rotina de exercícios físicos, as atividades de caminhadas, corridas de rua e cliclismo. Sobre a os trabalhos para o aspecto mental, ele reforçou os exercícios de concentração e apurou as ações de tempo e reação.

OUTUBRO 2022	No mês de outubro, foi realizado as etapas 10 e 11 no mesmo final de semana, em Goiânia. Pensando nas altas temperaturas que ocorrem na cidade, durante o período do ano, o piloto buscou itensificar os trabalhos de resistência e condicionamento físico. Manteve a prática de reforço muscular, ciclismo e corridas de rua. Para o aspecto mental, fortaleceu o nível de concentração e apurou os reflexos com atividades voltadas para este fim.
NOVEMBRO 2022	No mês de Novembro não houve etapas disputadas pela Stock Car Pro Series, no entanto o atleta manteve a sua rotina de exercícios físicos, com atividades aeróbicas e de reforço muscular, manteve a prática de ciclismo e corridas de rua. Na parte mental, os exercícios de concentração para a manutenção de foco e reflexos foram mantidos.
DEZEMBRO 2022	Na preparação para a etapa 12 , o atleta dentro da sua rotina de exercícios físicos, executou as atividades de caminhadas, corridas de rua e cliclismo. Sobre os trabalhos para o aspecto mental, ele reforçou os exercícios de concentração e apurou as ações de tempo e reação contudo nos reflexos.

Cotia, 13 de dezembro de 2022.

Local e Data

Gerente do Projeto - Cilene Simone Lopes

Metas Quantitativas:

Meta 1: Terminar, pelo menos, 2 corridas entre os 10 primeiros colocados.

Indicador: Colocação do piloto nas corridas.

Instrumento de verificação: Resultado das corridas.

CAMPEONATO BRASILEIRO DE STOCK CAR

Interlagos. (4.309 km)

11 - 13 February 2022

1ª Prova, 13/2/2022 13:55 — Classification on the total laps

P	No.	Name	Team	Model	L	Total time	Avg	Best	In	Gap	PGap
1	83	Gabriel Casagrande/ G. Robe	AMattheis Vogel Motorsport	Cruze	19	00:33:05.175	148.4	1:40.684	4	-	-
2	21	Thiago Camilo/De.Dirani	Ipiranga Racing	Corolla	19	00:33:08.024	148.2	1:41.341	4	2.849	2.849
3	29	Daniel Serra/A.Farfus	Eurofarma-RC	Cruze	19	00:33:09.248	148.1	1:41.307	4	4.073	1.224
4	80	Marcos Gomes/B.Cavaleiro	Cavaleiro Sports	Cruze	19	00:33:09.582	148.1	1:40.957	5	4.407	0.334
5	10	Ricardo Zonta/Da.Dirani	RCM Motorsport	Corolla	19	00:33:14.736	147.7	1:41.910	5	9.561	5.154
6	11	Gaetano di Mauro/G.Bortoleto	KTF Sports	Cruze	19	00:33:15.977	147.6	1:41.551	4	10.802	1.241
7	4	Julio Campos/M.Muller	Lubrax Podium Stock Car Team	Cruze	19	00:33:16.879	147.5	1:41.584	4	11.704	0.902
8	28	Galid Osman/E. Elias	Shell V-Power	Cruze	19	00:33:17.554	147.5	1:41.380	4	12.379	0.675
9	8	Rafael Suzuki/J.Bleekemolen	Full Time Bassani	Corolla	19	00:33:18.371	147.4	1:41.920	7	13.196	0.817
10	18	Allam Khodair/A.Costa	Blau Motorsport	Cruze	19	00:33:20.231	147.3	1:41.781	5	15.056	1.860
11	51	Átila Abreu/R.Guerra	Shell V-Power	Cruze	19	00:33:25.849	146.9	1:42.162	4	20.674	5.618
12	30	Cesar Ramos/F.Drugovich	Ipiranga Racing	Corolla	19	00:33:26.197	146.9	1:41.953	11	21.022	0.348
13	43	Pedro Cardoso/R.Braga	Crown II Racing	Cruze	19	00:33:26.345	146.9	1:41.952	10	21.170	0.148
14	121	Felipe Baptista/V.Baptista	KTF Racing	Cruze	19	00:33:33.671	146.3	1:42.173	10	28.496	7.326
15	85	Guilherme Salas/R.Reis	KTF Racing	Cruze	19	00:33:35.644	146.2	1:41.281	3	30.469	1.973
16	110	Felipe Lapenna/S.Ramalho		Cruze	19	00:33:36.429	146.1	1:42.280	17	31.254	0.785
17	33	Nelson Piquet Jr/P.Piquet	Motul TMG Racing	Corolla	19	00:33:40.131	145.8	1:42.295	4	34.956	3.702
18	3	Digo Baptista/M.Soulet	Crown Racing	Cruze	19	00:33:41.356	145.8	1:42.808	4	36.181	1.225
19	86	Gustavo Frigotto/F.Fogaça	RKL Competições	Cruze	19	00:33:48.219	145.3	1:42.774	6	43.044	6.863
20	6	Tony Kanaan/P.Fittipaldi	Full Time Bassani	Corolla	19	00:33:51.215	145.1	1:42.458	6	46.040	2.996
21	44	Bruno Baptista/A.Hellmeister	RCM Motorsport	Corolla	19	00:34:02.137	144.3	1:42.012	4	56.962	10.922
22	101	Gianluca Petecof/Arthur Leist	Full Time Sports	Corolla	19	00:34:06.601	144.0	1:43.129	13	1:01.426	4.464
23	0	Cacá Bueno/F.Fraga	Crown Racing	Cruze	19	00:34:13.745	143.5	1:42.571	12	1:08.570	7.144
24	12	Lucas Foresti/P.Rimbano	KTF Sports	Cruze	19	00:34:19.572	143.1	1:42.284	9	1:14.397	5.827
25	88	Beto Monteiro/F.Porto		Corolla	18	00:34:36.069	134.4	1:44.109	10	1 Lp.	1 Lp.
26	19	Felipe Massa/T.Glock	Lubrax Podium Stock Car Team	Cruze	15	00:26:26.327	146.6	1:41.995	4	4 Lp.	3 Lp.
27	90	Ricardo Mauricio/F.Albuquerque	Eurofarma-RC	Cruze	15	00:26:41.300	145.3	1:41.323	6	4 Lp.	14.973
28	5	Denis Navarro/F.Girolami	Cavaleiro Sports	Cruze	14	00:33:22.235	108.4	1:42.243	11	5 Lp.	1 Lp.
Não Completou 75% (Requirements : 75% of number laps of leader = 14 Lp.)											
29	70	Diego Nunes/F.Rueda	Blau Motorsport	Cruze	11	00:33:20.525	85.2	1:42.277	8	8 Lp.	3 Lp.
30	111	Rubens Barrichello/D.Barrichello	Full Time Sports	Corolla	8	00:33:05.879	62.4	1:42.172	4	11 Lp.	3 Lp.
31	54	Tuca Antoniazi/A.Moraes Jr		Cruze	2	00:04:23.289	117.8	-	0	17 Lp.	6 Lp.
32	73	Sergio Jimenez/Z.Muggiati		Corolla	2	00:33:31.374	15.4	-	0	17 Lp.	29:08.0...

Best : 1:40.684 (154.0 km/h), (No.83) Gabriel Casagrande/ G. Robe

Resultados sujeitos a verificações técnicas/desportivas

Diretor de Prova:	Comissários:	Cronometragem:
.	.	.

Start : 13:54, Finish flag : 14:27

Software Elite v3 - www.chronelec.com

Printed : 13/2/2022 14:33

ASSINADO DIGITALMENTE POR:
Gelson Zauer
Comissário Desportivo
13/02/2022 14:37:39

ASSINADO DIGITALMENTE POR:
José Mario Santos do Amaral
Comissário Desportivo
13/02/2022 14:37:56

ASSINADO DIGITALMENTE POR:
Mirnei Antonio Piroca
Diretor de Prova
13/02/2022 14:38:18

ASSINADO DIGITALMENTE POR:
Carlos Theodoro Strey
Comissário Desportivo
13/02/2022 14:39:05

CAMPEONATO BRASILEIRO DE STOCK CAR

Interlagos. (4.309 km)

11 - 13 February 2022

2ª Prova, 13/2/2022 14:50 — Classification on the total laps

P	No.	Name	Team	Model	L	Total time	Avg	Best	In	Gap	PGap
1	28	Galid Osman/E. Elias	Shell V-Power	Cruze	19	00:33:09.382	148.1	1:41.575	3	-	-
2	18	Allam Khodair/A.Costa	Blau Motorsport	Cruze	19	00:33:13.511	147.8	1:41.124	2	4.129	4.129
3	29	Daniel Serra/A.Farfus	Eurofarma-RC	Cruze	19	00:33:17.379	147.5	1:41.589	2	7.997	3.868
4	83	Gabriel Casagrande/ G. Robe	AMattheis Vogel Motorsport	Cruze	19	00:33:19.517	147.4	1:41.162	10	10.135	2.138
5	6	Tony Kanaan/P.Fittipaldi	Full Time Bassani	Corolla	19	00:33:26.768	146.8	1:42.228	9	17.386	7.251
6	8	Rafael Suzuki/J.Bleekemolen	Full Time Bassani	Corolla	19	00:33:28.287	146.7	1:42.001	12	18.905	1.519
7	10	Ricardo Zonta/Da.Dirani	RCM Motorsport	Corolla	19	00:33:30.052	146.6	1:41.707	2	20.670	1.765
8	21	Thiago Camilo/De.Dirani	Ipiranga Racing	Corolla	19	00:33:31.965	146.4	1:41.701	4	22.583	1.913
9	4	Julio Campos/M.Muller	Lubrax Podium Stock Car Team	Cruze	19	00:33:32.730	146.4	1:41.591	2	23.348	0.765
10	12	Lucas Foresti/P.Rimbano	KTF Sports	Cruze	19	00:33:33.665	146.3	1:42.345	6	24.283	0.935
11	0	Cacá Bueno/F.Fraga	Crown Racing	Cruze	19	00:33:39.813	145.9	1:41.810	3	30.431	6.148
12	44	Bruno Baptista/A.Hellmeister	RCM Motorsport	Corolla	19	00:33:40.032	145.9	1:42.543	10	30.650	0.219
13	51	Átila Abreu/R.Guerra	Shell V-Power	Cruze	19	. 00:33:44.720	145.9	1:41.686	2	35.338	4.688
14	101	Gianluca Petecof/Arthur Leist	Full Time Sports	Corolla	19	00:33:44.747	145.5	1:42.449	6	35.365	0.027
15	90	Ricardo Mauricio/F.Albuquerque	Eurofarma-RC	Cruze	19	00:33:46.158	145.4	1:41.713	4	36.776	1.411
16	73	Sergio Jimenez/Z.Muggiati		Corolla	19	00:33:50.130	145.1	1:42.954	4	40.748	3.972
17	3	Digo Baptista/M.Soulet	Crown Racing	Cruze	19	00:33:53.337	144.9	1:42.283	2	43.955	3.207
18	86	Gustavo Frigotto/F.Fogaça	RKL Competições	Cruze	19	00:33:53.464	144.9	1:42.892	14	44.082	0.127
19	33	Nelson Piquet Jr/P.Piquet	Motul TMG Racing	Corolla	19	00:33:53.957	144.9	1:42.549	8	44.575	0.493
20	70	Diego Nunes/F.Rueda	Blau Motorsport	Cruze	19	00:33:58.384	144.5	1:41.723	3	49.002	4.427
21	5	Denis Navarro/F.Girolami	Cavaleiro Sports	Cruze	19	00:34:21.520	142.9	1:42.287	6	1:12.138	23.136
22	11	Gaetano di Mauro/G.Bortoleto	KTF Sports	Cruze	19	00:34:26.034	142.6	1:42.630	3	1:16.652	4.514
23	110	Felipe Lapenna/S.Ramalho		Cruze	19	00:34:26.110	142.6	1:42.311	2	1:16.728	0.076
24	121	Felipe Baptista/V.Baptista	KTF Racing	Cruze	18	00:31:59.933	145.4	1:41.610	2	1 Lp.	1 Lp.
25	85	Guilherme Salas/R.Reis	KTF Racing	Cruze	15	00:27:02.300	143.4	1:42.355	2	4 Lp.	3 Lp.
26	88	Beto Monteiro/F.Porto		Corolla	14	00:25:25.804	142.3	1:42.319	4	5 Lp.	1 Lp.
Não Completou 75% (Requirements : 75% of number laps of leader = 14 Lp.)											
27	111	Rubens Barrichello/D.Barrichello	Full Time Sports	Corolla	9	00:17:03.762	136.3	1:42.533	8	10 Lp.	5 Lp.
28	80	Marcos Gomes/B.Cavaleiro	Cavaleiro Sports	Cruze	8	00:15:08.250	136.6	1:44.184	7	11 Lp.	1 Lp.
29	30	Cesar Ramos/F.Drugovich	Ipiranga Racing	Corolla	2	00:05:07.102	101.0	-	0	17 Lp.	6 Lp.
30	43	Pedro Cardoso/R.Braga	Crown II Racing	Cruze	1	00:03:32.354	73.0	-	0	18 Lp.	1 Lp.

Best : 1:41.124 (153.3 km/h), (No.18) Allam Khodair/A.Costa

Resultados sujeitos a verificações técnicas/desportivas
#70 drive-through, por acionamento do push na largada
#51 penalizado em 5s no tempo de prova, por incidente com #121

Diretor de Prova:	Comissários:	Cronometragem:
.	.	.

Start : 14:47, Finish flag : 15:20

Software Elite v3 - www.chronelec.com

Printed : 13/2/2022 15:29

ASSINADO DIGITALMENTE POR:
Mirnei Antonio Piroca
Diretor de Prova
13/02/2022 15:31:16

ASSINADO DIGITALMENTE POR:
Gelson Zauer
Comissário Desportivo
13/02/2022 15:33:49

ASSINADO DIGITALMENTE POR:
José Mario Santos do Amaral
Comissário Desportivo
13/02/2022 15:34:20

ASSINADO DIGITALMENTE POR:
Carlos Theodoro Strey
Comissário Desportivo
13/02/2022 15:34:38

CAMPEONATO BRASILEIRO DE STOCK CAR

Goiânia Circuito Externo (2.695 km)

18 - 20 March 2022

1ª Prova, 20/3/2022 15:10 — Classification on the total laps

P	No.	Name	Team	Model	L	Total time	Avg	Best	In	Gap	PGap
1	111	Rubens Barrichello	Full Time Sports	Corolla	30	00:31:08.063	155.8	50.040	7	-	-
2	30	Cesar Ramos	Ipiranga Racing	Corolla	30	00:31:10.086	155.6	50.181	16	2.023	2.023
3	4	Julio Campos	Lubrax Podium Stock Car Team	Cruze	30	00:31:15.869	155.1	50.329	27	7.806	5.783
4	8	Rafael Suzuki	Full Time Bassani	Corolla	30	00:31:16.126	155.1	50.289	13	8.063	0.257
5	83	Gabriel Casagrande	AMattheis Vogel Motorsport	Cruze	30	00:31:17.302	155.0	50.197	15	9.239	1.176
6	21	Thiago Camilo	Ipiranga Racing	Corolla	30	00:31:17.788	155.0	50.132	12	9.725	0.486
7	44	Bruno Baptista	RCM Motorsport	Corolla	30	00:31:17.846	154.9	50.372	12	9.783	0.058
8	33	Nelson Piquet Jr	Motul TMG Racing	Corolla	30	00:31:18.849	154.9	50.328	15	10.786	1.003
9	11	Gaetano di Mauro	KTF Sports	Cruze	30	00:31:22.324	154.6	50.581	18	14.261	3.475
10	5	Denis Navarro	Cavaleiro Sports	Cruze	30	00:31:22.942	154.5	50.219	7	14.879	0.618
11	6	Tony Kanaan	Full Time Bassani	Corolla	30	00:31:23.640	154.5	50.518	12	15.577	0.698
12	80	Marcos Gomes	Cavaleiro Sports	Cruze	30	00:31:26.118	154.3	50.513	16	18.055	2.478
13	90	Ricardo Mauricio	Eurofarma-RC	Cruze	30	00:31:27.943	154.1	50.376	12	19.880	1.825
14	73	Sergio Jimenez	Scuderia Chiarelli	Corolla	30	00:31:28.170	154.1	50.296	13	20.107	0.227
15	70	Diego Nunes	Blau Motorsport	Cruze	30	00:31:28.332	154.1	50.225	29	20.269	0.162
16	29	Daniel Serra	Eurofarma-RC	Cruze	30	00:31:29.388	154.0	50.375	20	21.325	1.056
17	43	Pedro Cardoso	Crown II Racing	Cruze	30	00:31:31.634	153.8	50.463	12	23.571	2.246
18	28	Galid Osman	Shell V-Power	Cruze	30	00:31:35.971	153.5	50.448	12	27.908	4.337
19	51	Átila Abreu	Shell V-Power	Cruze	30	00:31:38.865	153.2	50.416	18	30.802	2.894
20	10	Ricardo Zonta	RCM Motorsport	Corolla	30	00:31:40.960	153.1	50.242	15	32.897	2.095
21	19	Felipe Massa	Lubrax Podium Stock Car Team	Cruze	30	. 00:31:43.012	153.7	50.342	7	34.949	2.052
22	121	Felipe Baptista	KTF Racing	Cruze	30	00:31:50.736	152.3	50.466	15	42.673	7.724
23	85	Guilherme Salas	KTF Racing	Cruze	30	00:31:54.136	152.0	50.645	13	46.073	3.400
24	86	Gustavo Frigotto	RKL Competições	Cruze	30	00:31:54.291	152.0	51.058	14	46.228	0.155
25	0	Cacá Bueno	Crown Racing	Cruze	29	00:31:12.800	150.2	50.583	17	1 Lp.	1 Lp.
26	12	Lucas Foresti	KTF Sports	Cruze	29	00:31:40.587	148.0	50.710	12	1 Lp.	27.787
27	3	Digo Baptista	Crown Racing	Cruze	29	00:31:48.703	147.4	50.475	12	1 Lp.	8.116
28	117	Matias Rossi	AMattheis Vogel Motorsport	Corolla	28	00:31:14.983	144.8	50.413	23	2 Lp.	1 Lp.
29	55	Renato Braga	RKL Competições	Cruze	28	00:31:15.259	144.8	51.003	11	2 Lp.	0.276
30	101	Gianluca Petecof	Full Time Sports	Corolla	26	00:31:49.593	132.0	50.563	19	4 Lp.	2 Lp.
Não Completou 75% (Requirements : 75% of number laps of leader = 22 Lp.)											
31	22	A.Moraes Jr	Hot Car Competições	Cruze	21	00:30:14.275	112.2	50.719	15	9 Lp.	5 Lp.
32	88	Beto Monteiro	Scuderia Chiarelli	Corolla	19	00:23:25.641	131.1	50.881	16	11 Lp.	2 Lp.
33	18	Allam Khodair	Blau Motorsport	Cruze	8	00:31:50.189	40.6	1:24.749	5	22 Lp.	11 Lp.
34	110	Felipe Lapenna	Hot Car Competições	Cruze	1	00:01:00.396	160.6	-	0	29 Lp.	7 Lp.

Best : 50.040 (193.8 km/h), (No.111) Rubens Barrichello

Resultados sujeitos a verificações técnicas/desportivas
#10 drive-thorough, por queima de largada
#117 drive-through, por utilização de potência extra antes da 1a volta
#19 penalizado em 10s no tempo de prova, cfe dec 01 dos Comissários Desportivos
RESULTADO APÓS DECISÃO 01

Diretor de Prova:	Comissários:	Cronometragem:
.	.	.

Start : 15:12, Finish flag : 15:43

Software Elite v3 - www.chronelec.com
Printed : 20/3/2022 19:51

ASSINADO DIGITALMENTE POR:
Gelson Zauer
Comissário Desportivo
20/03/2022 19:58:10

ASSINADO DIGITALMENTE POR:
Mirnei Antonio Piroca
Diretor de Prova
20/03/2022 19:58:32

ASSINADO DIGITALMENTE POR:
José Mario Santos do Amaral
Comissário Desportivo
20/03/2022 20:04:02

ASSINADO DIGITALMENTE POR:
Carlos Theodoro Strey
Comissário Desportivo
20/03/2022 20:04:36

Campeonato Brasileiro de Stock Car

Goiânia Circuito Externo (2.695 km)

18 - 20 March 2022

2ª Prova, 20/3/2022 15:37 — Classification on the total laps

P	No.	Name	Team	Model	L	Total time	Avg	Best	In	Gap	PGap
1	111	Rubens Barrichello	Full Time Sports	Corolla	30	00:32:57.354	147.1	50.345	18	-	-
2	90	Ricardo Mauricio	Eurofarma-RC	Cruze	30	00:32:58.100	147.1	50.474	12	0.746	0.746
3	70	Diego Nunes	Blau Motorsport	Cruze	30	00:33:00.044	146.9	50.434	15	2.690	1.944
4	29	Daniel Serra	Eurofarma-RC	Cruze	30	00:33:00.858	146.9	50.457	18	3.504	0.814
5	21	Thiago Camilo	Ipiranga Racing	Corolla	30	00:33:01.530	146.8	50.252	26	4.176	0.672
6	51	Átila Abreu	Shell V-Power	Cruze	30	00:33:01.893	146.8	50.583	10	4.539	0.363
7	11	Gaetano di Mauro	KTF Sports	Cruze	30	00:33:02.209	146.8	50.406	9	4.855	0.316
8	44	Bruno Baptista	RCM Motorsport	Corolla	30	00:33:03.010	146.7	50.489	24	5.656	0.801
9	73	Sergio Jimenez	Scuderia Chiarelli	Corolla	30	00:33:05.191	146.6	50.471	25	7.837	2.181
10	30	Cesar Ramos	Ipiranga Racing	Corolla	30	00:33:05.684	146.5	50.503	20	8.330	0.493
11	0	Cacá Bueno	Crown Racing	Cruze	30	00:33:07.056	146.4	50.718	15	9.702	1.372
12	6	Tony Kanaan	Full Time Bassani	Corolla	30	00:33:07.739	146.4	50.602	25	10.385	0.683
13	10	Ricardo Zonta	RCM Motorsport	Corolla	30	00:33:08.442	146.3	50.388	12	11.088	0.703
14	85	Guilherme Salas	KTF Racing	Cruze	30	00:33:10.162	146.2	50.707	12	12.808	1.720
15	19	Felipe Massa	Lubrax Podium Stock Car Team	Cruze	30	00:33:10.792	146.2	50.443	15	13.438	0.630
16	83	Gabriel Casagrande	AMattheis Vogel Motorsport	Cruze	30	00:33:12.683	146.0	50.576	24	15.329	1.891
17	121	Felipe Baptista	KTF Racing	Cruze	30	00:33:13.881	145.9	50.475	21	16.527	1.198
18	43	Pedro Cardoso	Crown II Racing	Cruze	30	00:33:14.327	145.9	50.735	15	16.973	0.446
19	5	Denis Navarro	Cavaleiro Sports	Cruze	30	00:33:15.270	145.8	50.222	15	17.916	0.943
20	3	Digo Baptista	Crown Racing	Cruze	29	00:33:09.046	141.4	50.697	13	1 Lp.	1 Lp.
21	12	Lucas Foresti	KTF Sports	Cruze	25	00:25:20.564	159.5	50.808	22	5 Lp.	4 Lp.
Não Completou 75% (Requirements : 75% of number laps of leader = 22 Lp.)											
22	33	Nelson Piquet Jr	Motul TMG Racing	Corolla	19	00:20:00.197	153.5	50.449	15	11 Lp.	6 Lp.
23	4	Julio Campos	Lubrax Podium Stock Car Team	Cruze	19	00:20:19.961	151.1	50.576	16	11 Lp.	19.764
24	18	Allam Khodair	Blau Motorsport	Cruze	19	00:20:23.681	150.6	50.527	10	11 Lp.	3.720
25	117	Matias Rossi	AMattheis Vogel Motorsport	Corolla	18	00:18:38.940	156.0	50.393	9	12 Lp.	1 Lp.
26	8	Rafael Suzuki	Full Time Bassani	Corolla	13	00:14:27.164	145.4	51.378	2	17 Lp.	5 Lp.
27	80	Marcos Gomes	Cavaleiro Sports	Cruze	4	00:03:56.406	164.1	52.037	2	26 Lp.	9 Lp.
28	86	Gustavo Frigotto	RKL Competições	Cruze	3	00:02:44.669	176.7	52.707	3	27 Lp.	1 Lp.
29	101	Gianluca Petecof	Full Time Sports	Corolla	3	00:02:47.850	173.4	52.606	2	27 Lp.	3.181
30	28	Galid Osman	Shell V-Power	Cruze	3	00:05:18.738	91.3	54.073	2	27 Lp.	2:30.888
31	22	A.Moraes Jr	Hot Car Competições	Cruze	0	-	-	-	0	-	-
32	88	Beto Monteiro	Scuderia Chiarelli	Corolla	0	-	-	-	0	-	-
33	110	Felipe Lapenna	Hot Car Competições	Cruze	0	-	-	-	0	-	-
Excluído											
34	55	Renato Braga	RKL Competições	Cruze	24	00:25:20.234	153.1	50.903	12	6 Lp.	-

Start : 15:49, Finish flag : 16:22

Software Elite v3 - www.chronelec.com

Printed : 20/3/2022 20:06

ASSINADO DIGITALMENTE POR:
Carlos Theodoro Strey
Comissário Desportivo
20/03/2022 20:07:55

ASSINADO DIGITALMENTE POR:
Mirnei Antonio Piroca
Diretor de Prova
20/03/2022 20:08:22

ASSINADO DIGITALMENTE POR:
Gelson Zauer
Comissário Desportivo
20/03/2022 20:08:31

ASSINADO DIGITALMENTE POR:
José Mario Santos do Amaral
Comissário Desportivo
20/03/2022 20:11:31

Goiânia Circuito Externo (2.695 km)

18 - 20 March 2022

2ª Prova, 20/3/2022 15:37 — Classification on the total laps

P	No.	Name	Team	Model	L	Total time	Avg	Best	In	Gap	PGap

Best : 50.222 (193.1 km/h), (No.5) Denis Navarro

Resultados sujeitos a verificações técnicas/desportivas
#5 drive-through por utilização de potência extra antes da 1a volta
#55 drive-through por utilização de potência extra antes da 1a volta
#55 excluído por incidente com #12
#86 penalizado com a perda de 15 posições no grid da próxima etapa em que participar, cfe dec 02 dos Comissários Desportivos
RESULTADO APÓS DECISÃO 02

Diretor de Prova:	Comissários:	Cronometragem:
.	.	.

Start : 15:49, Finish flag : 16:22

ASSINADO DIGITALMENTE POR:
Carlos Theodoro Strey
Comissário Desportivo
20/03/2022 20:07:55

ASSINADO DIGITALMENTE POR:
Mirnei Antonio Piroca
Diretor de Prova
20/03/2022 20:08:22

ASSINADO DIGITALMENTE POR:
Gelson Zauer
Comissário Desportivo
20/03/2022 20:08:31

ASSINADO DIGITALMENTE POR:
José Mario Santos do Amaral
Comissário Desportivo
20/03/2022 20:11:31

CAMPEONATO BRASILEIRO DE

STOCK CAR

3ª Etapa Stock Car Pro Series
09-04-2022 / Galeão

1ª Prova - 10-04-2022 13:20:00

Pos	No	Name	Team	Model	C	Laps	Total Time	AvgSpee (km/h)	Diff	Gap	BestTm	BestSpd (km/h)	In Lap	Pits
1	**29**	Daniel Serra	Cruze			27	**32:09.278**	162,53			**1:05.011**	178,64	9	1
2	**117**	Matias Rossi	Corolla			27	**32:12.937**	162,22	3.659	3.659	**1:05.172**	178,20	17	1
3	**90**	Ricardo Mauricio	Cruze			27	**32:17.073**	161,88	7.795	4.136	**1:05.732**	176,68	9	1
4	**83**	Gabriel Casagrande	Cruze			27	**32:19.351**	161,69	10.073	2.278	**1:05.240**	178,01	5	1
5	**30**	Cesar Ramos	Corolla			27	**32:21.048**	161,55	11.770	1.697	**1:05.427**	177,51	17	1
6	**19**	Felipe Massa	Cruze			27	**32:23.315**	161,36	14.037	2.267	**1:05.372**	177,65	19	1
7	**85**	Guilherme Salas	Cruze			27	**32:25.013**	161,22	15.735	1.698	**1:05.392**	177,60	19	1
8	**21**	Thiago Camilo	Corolla			27	**32:26.555**	161,09	17.277	1.542	**1:05.473**	177,38	17	1
9	**8**	Rafael Suzuki	Corolla			27	**32:26.877**	161,06	17.599	0.322	**1:05.612**	177,00	9	1
10	**121**	Felipe Baptista	Cruze			27	**32:28.444**	160,93	19.166	1.567	**1:05.462**	177,41	17	1
11	**33**	Nelson Piquet Jr	Corolla			27	**32:28.677**	160,91	19.399	0.233	**1:05.417**	177,53	17	1
12	**5**	Denis Navarro	Cruze			27	**32:31.698**	160,66	22.420	3.021	**1:05.994**	175,98	13	1
13	**80**	Marcos Gomes	Cruze			27	**32:33.923**	160,48	24.645	2.225	**1:05.380**	177,63	20	1
14	**44**	Bruno Baptista	Corolla			27	**32:42.486**	159,78	33.208	8.563	**1:06.105**	175,68	19	1
15	**101**	Gianluca Petecof	Corolla			27	**32:46.223**	159,48	36.945	3.737	**1:05.721**	176,71	18	1
16	**51**	Átila Abreu	Cruze			27	**32:48.925**	159,26	39.647	2.702	**1:05.948**	176,10	16	1
17	**18**	Allam Khodair	Cruze			27	**32:49.175**	159,24	39.897	0.250	**1:05.618**	176,99	18	1
18	**10**	Ricardo Zonta	Corolla			27	**32:56.314**	158,66	47.036	7.139	**1:06.025**	175,90	14	1
19	**3**	Digo Baptista	Cruze			27	**32:58.098**	158,52	48.820	1.784	**1:06.035**	175,87	16	1
20	**110**	Felipe Lapenna	Cruze			27	**33:05.627**	157,92	56.349	7.529	**1:06.038**	175,86	22	1
21	**43**	Pedro Cardoso	Cruze			27	**33:06.527**	157,85	57.249	0.900	**1:06.715**	174,08	9	1
22	**6**	Tony Kanaan	Corolla			27	**33:06.802**	157,83	57.524	0.275	**1:05.970**	176,04	9	1
23	**0**	Cacá Bueno	Cruze			26	**32:18.261**	155,79	1 Lap	1 Lap	**1:06.134**	175,61	13	1
24	**4**	Julio Campos	Cruze			26	**32:41.601**	153,93	1 Lap	23.340	**1:05.468**	177,39	17	1
25	**12**	Lucas Foresti	Cruze			25	**32:12.827**	150,22	2 Laps	1 Lap	**1:06.619**	174,33	9	1
26	**73**	Sergio Jimenez	Corolla			24	**33:03.074**	140,55	3 Laps	1 Lap	**1:05.404**	177,57	5	2
27	**54**	Tuca Antoniazi	Cruze			20	**32:55.188**	117,60	7 Laps	4 Laps	**1:07.575**	171,86	3	3
28	**7**	Thiago Vivacqua	Cruze			20	**33:03.598**	117,10	7 Laps	8.410	**1:06.755**	173,97	5	3

Não classificados

28	Galid Osman	Cruze	17	32:11.439	102,22	10 Laps	3 Laps	1:06.356	175,02	15	2
111	Rubens Barrichello	Corolla	14	17:08.332	158,11	13 Laps	3 Laps	1:05.252	177,98	3	1
70	Diego Nunes	Cruze	14	18:18.125	148,06	13 Laps	1:09.793	1:06.664	174,21	9	2

Best Lap:29 - Daniel Serra 1:05.011 178.64km/h

Emissão: 10.04.2022, 14:03:18

Resultados sujeitos a verificações técnicas/desportivas

ASSINADO DIGITALMENTE POR:
Carlos Theodoro Strey
Comissário Desportivo
10/04/2022 14:49:15

ASSINADO DIGITALMENTE POR:
Gelson Zauer
Comissário Desportivo
10/04/2022 14:44:51

ASSINADO DIGITALMENTE POR:
Fernando Cesar Bittencourt Coelho Leal
Comissário Desportivo
10/04/2022 14:45:07

ASSINADO DIGITALMENTE POR:
José Mario Santos do Amaral
Comissário Desportivo
10/04/2022 14:47:32

ASSINADO DIGITALMENTE POR:
Mirnei Antonio Piroca
Diretor de Prova
10/04/2022 14:48:56

CAMPEONATO BRASILEIRO DE
STOCK CAR

3ª Etapa Stock Car Pro Series
09-04-2022 / Galeão

1ª Prova - 10-04-2022 13:20:00

Não classificados											
88	Beto Monteiro	Corolla	13	17:06.337	147,10	14 Laps	1 Lap	1:06.054	175,82	9	2
11	Gaetano Di Mauro	Cruze	12	32:42.714	71,01	15 Laps	1 Lap	1:07.448	172,19	3	3
55	Renato Braga	Cruze	4	4:46.833	161,96	23 Laps	8 Laps	1:07.785	171,33	3	0

Best Lap:29 - Daniel Serra 1:05.011 178.64km/h

Emissão: 10.04.2022, 14:03:18

Resultados sujeitos a verificações técnicas/desportivas

Diretor de Prova:	Comissários Desportivos:	Cronometragem:

ASSINADO DIGITALMENTE POR:
Carlos Theodoro Strey
Comissário Desportivo
10/04/2022 14:49:15

ASSINADO DIGITALMENTE POR:
Gelson Zauer
Comissário Desportivo
10/04/2022 14:44:51

ASSINADO DIGITALMENTE POR:
Fernando Cesar Bittencourt Coelho Leal
Comissário Desportivo
10/04/2022 14:45:07

ASSINADO DIGITALMENTE POR:
José Mario Santos do Amaral
Comissário Desportivo
10/04/2022 14:47:32

ASSINADO DIGITALMENTE POR:
Mirnei Antonio Piroca
Diretor de Prova
10/04/2022 14:48:56

CAMPEONATO BRASILEIRO DE
STOCK CAR

3ª Etapa Stock Car Pro Series
09-04-2022 / Galeão

2ª Prova - 10-04-2022 13:57:00

Pos	No	Name	Team	Model	C	BestTm	Diff	Gap	BestSpd	In_L	S1	S2	S3	Laps
1	**90**	Ricardo Mauricio	Eurofarma-RC	Cruze		**1:05.100**			178,40	12	15.455	32.701	16.681	21
2	**44**	Bruno Baptista	RCM Motorsport	Corolla		**1:05.627**	1.538	1.538	176,96	12	15.499	32.891	16.878	21
3	**11**	Gaetano Di Mauro	KTF Sports	Cruze		**1:05.544**	1.883	0.345	177,19	12	15.656	32.962	16.783	21
4	**101**	Gianluca Petecof	Full Time Sports	Corolla		**1:05.519**	2.162	0.279	177,26	17	15.612	33.080	16.827	21
5	**83**	Gabriel Casagrande	A Mattheis Vogel Motorsport	Cruze		**1:05.317**	2.350	0.188	177,80	17	15.590	33.015	16.702	21
6	**80**	Marcos Gomes	Cavaleiro Sports	Cruze		**1:05.164**	2.500	0.150	178,22	17	15.532	32.810	16.822	21
7	**85**	Guilherme Salas	KTF Racing	Cruze		**1:05.614**	3.549	1.049	177,00	17	15.602	33.210	16.732	21
8	**29**	Daniel Serra	Eurofarma-RC	Cruze		**1:05.653**	6.636	3.087	176,89	20	15.609	32.973	16.746	21
9	**18**	Allam Khodair	Blau Motorsport	Cruze		**1:05.867**	8.328	1.692	176,32	12	15.734	33.124	16.806	21
10	**51**	Átila Abreu	Shell V-Power	Cruze		**1:05.581**	9.016	0.688	177,09	21	15.655	32.975	16.854	21
11	**121**	Felipe Baptista	KTF Racing	Cruze		**1:06.563**	10.301	1.285	174,48	6	15.645	33.509	16.710	21
12	**5**	Denis Navarro	Cavaleiro Sports	Cruze		**1:06.331**	10.485	0.184	175,09	20	15.707	33.460	16.889	21
13	**43**	Pedro Cardoso	Crown II Racing	Cruze		**1:06.278**	12.166	1.681	175,23	14	15.868	33.296	16.936	21
14	**33**	Nelson Piquet Jr	Motul TMG Racing	Corolla		**1:05.745**	13.643	1.477	176,65	20	15.569	33.056	16.866	21
15	**0**	Cacá Bueno	Crown Racing	Cruze		**1:05.983**	16.104	2.461	176,01	12	15.751	33.273	16.839	21
16	**6**	Tony Kanaan	Full Time Bassani	Corolla		**1:06.891**	17.658	1.554	173,62	20	15.848	33.655	17.024	21
17	**3**	Digo Baptista	Crown Racing	Cruze		**1:06.424**	18.588	0.930	174,84	6	15.804	33.378	16.885	21
18	**21**	Thiago Camilo	Ipiranga Racing	Corolla		**1:05.529**	22.451	3.863	177,23	16	15.620	33.099	16.735	21
19	**7**	Thiago Vivacqua	RKL Competições	Cruze		**1:07.099**	28.542	6.091	173,08	6	15.896	34.107	16.922	21
20	**110**	Felipe Lapenna	Hot Car Competições	Cruze		**1:05.915**	1 Lap	1 Lap	176,19	12	15.763	33.190	16.905	20
21	**54**	Tuca Antoniazi	Hot Car Competições	Cruze		**1:07.315**	2 Laps	1 Lap	172,53	12	15.879	34.068	17.084	19
22	**19**	Felipe Massa	Lubrax Podium Stock Car Team	Cruze		**1:06.148**	3 Laps	1 Lap	175,57	14	15.623	33.355	16.700	18
23	**4**	Julio Campos	Lubrax Podium Stock Car Team	Cruze		**1:05.516**	6 Laps	3 Laps	177,26	12	15.560	32.951	16.771	15

Não classificados			
12	Lucas Foresti	Cruze	**Active**
8	Rafael Suzuki	Corolla	**Active**
73	Sergio Jimenez	Corolla	**Active**
30	Cesar Ramos	Corolla	**Active**
117	Matias Rossi	Corolla	**Active**
10	Ricardo Zonta	Corolla	**Active**
28	Galid Osman	Cruze	**Active**

Best Lap:90 - Ricardo Mauricio 1:05.100 178.40km/h

Emissão: 10.04.2022, 17:05:09

Resultados sujeitos a verificações técnicas/desportivas

ASSINADO DIGITALMENTE POR:
Mirnei Antonio Piroca
Diretor de Prova
10/04/2022 17:13:46

ASSINADO DIGITALMENTE POR:
Fernando Cesar Bittencourt Coelho Leal
Comissário Desportivo
10/04/2022 17:08:49

ASSINADO DIGITALMENTE POR:
Gelson Zauer
Comissário Desportivo
10/04/2022 17:13:19

ASSINADO DIGITALMENTE POR:
José Mario Santos do Amaral
Comissário Desportivo
10/04/2022 17:13:24

ASSINADO DIGITALMENTE POR:
Carlos Theodoro Strey
Comissário Desportivo
10/04/2022 17:13:28

CAMPEONATO BRASILEIRO DE
STOCK CAR

3ª Etapa Stock Car Pro Series
09-04-2022 / Galeão

2ª Prova - 10-04-2022 13:57:00

Não classificados			
111	Rubens Barrichello	Corolla	**Active**
70	Diego Nunes	Cruze	**Active**
88	Beto Monteiro	Corolla	**Active**
55	Renato Braga	Cruze	**Active**

Announcements

16:35:30 #80 penalizado em 5s no tempo de prova, por ultrapassagem em bandeira amarela, cfe dec 06

Best Lap:90 - Ricardo Mauricio 1:05.100 178.40km/h

Emissão: 10.04.2022, 17:05:09

Resultados sujeitos a verificações técnicas/desportivas

Diretor de Prova:	Comissários Desportivos:	Cronometragem:

ASSINADO DIGITALMENTE POR:
Mirnei Antonio Piroca
Diretor de Prova
10/04/2022 17:13:46

ASSINADO DIGITALMENTE POR:
Fernando Cesar Bittencourt Coelho Leal
Comissário Desportivo
10/04/2022 17:08:49

ASSINADO DIGITALMENTE POR:
Gelson Zauer
Comissário Desportivo
10/04/2022 17:13:19

ASSINADO DIGITALMENTE POR:
José Mario Santos do Amaral
Comissário Desportivo
10/04/2022 17:13:24

ASSINADO DIGITALMENTE POR:
Carlos Theodoro Strey
Comissário Desportivo
10/04/2022 17:13:28

RESULTADO OFICIAL

VICAR — STOCKCAR PRO SERIES — STOCK SERIES — Copa Shell HB20 — F4 BRAZILIAN CHAMPIONSHIP — BRB — CBA

Velocittà, 12 - 15 maio 2022

Sorted on Laps

4ª Etapa Stock Pro Series

Velocittà 3,443 km

1ª Prova

15/05/2022 13:30

Race (30:00 and 1 Laps) started at 13:30:51

Pos	#	Driver	Team	M	Laps	Total Tm	Diff	Gap	Best Lap	L	Speed	Pits
1	10	Ricardo Zonta	RCM Motorsport		20	31:45.390			1:32.995	3	133,285	1
2	111	Rubens Barrichello	Full Time Sports		20	31:48.746	3.356	3.356	1:33.094	3	133,143	1
3	110	Felipe Lapenna	Hot Car Competições		20	31:49.506	4.116	0.760	1:33.186	6	133,011	1
4	83	Gabriel Casagrande	A Mattheis Vogel Motorsport		20	31:50.909	5.519	1.403	1:33.345	3	132,785	1
5	85	Guilherme Salas	KTF Racing		20	31:52.633	7.243	1.724	1:33.291	3	132,862	1
6	29	Daniel Serra	Eurofarma-RC		20	31:54.245	8.855	1.612	1:33.344	3	132,786	1
7	33	Nelson Piquet Jr	Motul TMG Racing		20	31:55.225	9.835	0.980	1:33.389	3	132,722	1
8	70	Diego Nunes	Blau Motorsport		20	31:56.464	11.074	1.239	1:33.596	15	132,429	1
9	117	Matias Rossi	A Mattheis Vogel Motorsport		20	31:56.861	11.471	0.397	1:33.288	3	132,866	1
10	44	Bruno Baptista	RCM Motorsport		20	31:57.179	11.789	0.318	1:33.320	3	132,820	1
11	51	Átila Abreu	Shell V-Power		20	31:57.644	12.254	0.465	1:33.484	3	132,587	1
12	4	Julio Campos	Lubrax Podium Stock Car Team		20	32:00.606	15.216	2.962	1:33.425	6	132,671	1
13	11	Gaetano Di Mauro	KTF Sports		20	32:01.106	15.716	0.500	1:33.541	13	132,507	1
14	18	Allam Khodair	Blau Motorsport		20	32:04.813	19.423	3.707	1:33.314	3	132,829	1
15	0	Cacá Bueno	Crown Racing		20	32:05.881	20.491	1.068	1:33.681	5	132,309	1
16	8	Rafael Suzuki	Full Time Bassani		20	32:06.649	21.259	0.768	1:33.383	12	132,731	1
17	19	Felipe Massa	Lubrax Podium Stock Car Team		20	32:16.146	30.756	9.497	1:33.311	4	132,833	1
18	121	Felipe Baptista	KTF Racing		20	32:18.303	32.913	2.157	1:34.019	3	131,833	1
19	101	Gianluca Petecof	Full Time Sports		20	32:32.441	47.051	14.138	1:34.259	6	131,497	1
20	43	Pedro Cardoso	Crown II Racing		20	32:42.172	56.782	9.731	1:34.622	3	130,993	1
21	6	Tony Kanaan	Full Time Bassani		20	33:06.193	1:20.803	24.021	1:34.342	14	131,382	2
22	54	Tuca Antoniazi	Hot Car Competições		20	33:11.219	1:25.829	5.026	1:35.541	3	129,733	1
23	55	Renato Braga	RKL Competições		20	33:15.799	1:30.409	4.580	1:35.870	5	129,288	1
24	73	Sergio Jimenez	Scuderia Chiarelli		19	32:26.997	1 Lap	1 Lap	1:34.315	3	131,419	2
25	28	Galid Osman	Shell V-Power		19	32:36.643	1 Lap	9.646	1:34.757	4	130,806	2
26	86	Gustavo Frigotto	RKL Competições		19	32:42.717	1 Lap	6.074	1:35.581	12	129,678	2
27	21	Thiago Camilo	Ipiranga Racing		18	32:45.260	2 Laps	1 Lap	1:33.436	7	132,656	2
28	5	Denis Navarro	Cavaleiro Sports		17	33:12.787	3 Laps	1 Lap	1:34.642	3	130,965	2
Not classified (75% = 15 Laps)												
	80	Marcos Gomes	Cavaleiro Sports		8	13:16.489	12 Laps	9 Laps	1:33.840	5	132,084	1
	12	Lucas Foresti	KTF Sports		7	32:22.076	13 Laps	1 Lap	1:34.906	2	130,601	2
	30	Cesar Ramos	Ipiranga Racing		7	33:06.115	13 Laps	44.039	1:38.305	6	126,085	2
	3	Digo Baptista	Crown Racing		7	33:07.527	13 Laps	1.412	1:37.318	6	127,364	1
DQ	90	Ricardo Mauricio	Eurofarma-RC		19	32:55.316	DQ		1:34.570	8	131,065	2

Resultados sujeitos a verificações técnicas e desportivas

#90 desclassificado por irregularidade técnica, cfe dec 04 dos Comissários Desportivos
RESULTADO APÓS DECISÃO 04

Margem da Vitoria	velocidade Media	Tempo Melhor volta	Melhor Veloc.	Melhor Volta por..
3.356	130,102	1:32.995	133,285	10 - Ricardo Zonta

ASSINADO DIGITALMENTE POR:
Carlos Theodoro Strey
Comissário Desportivo
15/05/2022 20:36:25

Orbits

ASSINADO DIGITALMENTE POR:
Roger Silvestro
Comissário Desportivo
15/05/2022 20:33:24

ASSINADO DIGITALMENTE POR:
Mirnei Antonio Piroca
Diretor de Prova
15/05/2022 20:33:48

ASSINADO DIGITALMENTE POR:
Ricardo Jaremczyk
Comissário Desportivo
15/05/2022 20:35:05

ASSINADO DIGITALMENTE POR:
José Mario Santos do Amaral
Comissário Desportivo
15/05/2022 20:36:14

VICAR RESULTADO OFICIAL

STOCKCAR PRO SERIES | STOCK SERIES | Copa Shell HB20 | F4 BRAZILIAN CHAMPIONSHIP | BRB

Velocittà, 12 - 15 maio 2022

Sorted on Laps

4ª Etapa Stock Pro Series

Velocittà 3,443 km

2ª Prova

15/05/2022 14:08

Race (30:00 and 1 Laps) started at 14:08:57

Pos	#	Driver	Team	M	Laps	Total Tm	Diff	Gap	Best Lap	L	Speed	Pits
1	117	Matias Rossi	A Mattheis Vogel Motorsport		18	31:35.102			1:33.774	10	132,177	1
2	111	Rubens Barrichello	Full Time Sports		18	31:36.120	1.018	1.018	1:33.496	6	132,570	1
3	44	Bruno Baptista	RCM Motorsport		18	31:36.868	1.766	0.748	1:33.787	5	132,159	1
4	6	Tony Kanaan	Full Time Bassani		18	31:37.465	2.363	0.597	1:33.973	9	131,897	1
5	70	Diego Nunes	Blau Motorsport		18	31:38.741	3.639	1.276	1:33.878	5	132,031	1
6	11	Gaetano Di Mauro	KTF Sports		18	31:39.458	4.356	0.717	1:34.030	11	131,818	1
7	73	Sergio Jimenez	Scuderia Chiarelli		18	31:42.466	7.364	3.008	1:34.091	11	131,732	1
8	29	Daniel Serra	Eurofarma-RC		18	31:43.252	8.150	0.786	1:33.920	5	131,972	1
9	33	Nelson Piquet Jr	Motul TMG Racing		18	31:44.184	9.082	0.932	1:34.003	11	131,855	1
10	83	Gabriel Casagrande	A Mattheis Vogel Motorsport		18	31:45.115	10.013	0.931	1:33.915	5	131,979	1
11	28	Galid Osman	Shell V-Power		18	31:45.315	10.213	0.200	1:33.742	4	132,222	1
12	19	Felipe Massa	Lubrax Podium Stock Car Team		18	31:45.533	10.431	0.218	1:34.193	12	131,589	1
13	85	Guilherme Salas	KTF Racing		18	31:45.915	10.813	0.382	1:34.161	4	131,634	1
14	110	Felipe Lapenna	Hot Car Competições		18	31:46.532	11.430	0.617	1:33.977	4	131,892	1
15	12	Lucas Foresti	KTF Sports		18	31:46.822	11.720	0.290	1:33.905	6	131,993	1
16	0	Cacá Bueno	Crown Racing		18	31:47.063	11.961	0.241	1:34.265	4	131,489	1
17	8	Rafael Suzuki	Full Time Bassani		18	31:47.221	12.119	0.158	1:33.237	10	132,939	2
18	3	Digo Baptista	Crown Racing		18	31:47.557	12.455	0.336	1:34.492	4	131,173	1
19	30	Cesar Ramos	Ipiranga Racing		18	31:47.854	12.752	0.297	1:32.962	13	133,332	2
20	86	Gustavo Frigotto	RKL Competições		18	31:48.323	13.221	0.469	1:33.934	5	131,952	1
21	43	Pedro Cardoso	Crown II Racing		18	31:50.423	15.321	2.100	1:34.803	13	130,743	1
22	5	Denis Navarro	Cavaleiro Sports		18	31:50.813	15.711	0.390	1:34.396	14	131,306	1
23	55	Renato Braga	RKL Competições		18	31:56.487	21.385	5.674	1:37.697	4	126,870	1
24	54	Tuca Antoniazi	Hot Car Competições		18	31:56.710	21.608	0.223	1:36.638	11	128,260	1
25	10	Ricardo Zonta	RCM Motorsport		14	24:08.511	4 Laps	4 Laps	1:34.055	11	131,782	1
26	101	Gianluca Petecof	Full Time Sports		13	23:11.641	5 Laps	1 Lap	1:34.392	4	131,312	2
Not classified (75% = 13 Laps)												
	51	Átila Abreu	Shell V-Power		9	16:10.695	9 Laps	4 Laps	1:34.184	4	131,602	1
	4	Julio Campos	Lubrax Podium Stock Car Team		9	16:36.156	9 Laps	25.461	1:34.412	5	131,284	2
	18	Allam Khodair	Blau Motorsport		9	18:17.917	9 Laps	1:41.761	1:33.761	4	132,196	3
	21	Thiago Camilo	Ipiranga Racing		5	9:47.656	13 Laps	4 Laps	1:34.875	3	130,643	1
	121	Felipe Baptista	KTF Racing			3.975	18 Laps	5 Laps		0	-	
	80	Marcos Gomes	Cavaleiro Sports							0	-	
DQ	90	Ricardo Mauricio	Eurofarma-RC		18	31:35.520	DQ		1:33.281	13	132,876	1

Resultados sujeitos a verificações técnicas e desportivas

#90 desclassificado por irregularidade técnica, cfe dec 04 dos Comissários Desportivos
RESULTADO APÓS DECISÃO 04

Margem da Vitoria	velocidade Media	Tempo Melhor volta	Melhor Veloc.	Melhor Volta por..
1.018	117,728	1:32.962	133,332	30 - Cesar Ramos

ASSINADO DIGITALMENTE POR:
Ricardo Jaremczyk
Comissário Desportivo
15/05/2022 20:37:11

Orbits

ASSINADO DIGITALMENTE POR:
Roger Silvestro
Comissário Desportivo
15/05/2022 20:33:45

ASSINADO DIGITALMENTE POR:
Mirnei Antonio Piroca
Diretor de Prova
15/05/2022 20:33:49

ASSINADO DIGITALMENTE POR:
Carlos Theodoro Strey
Comissário Desportivo
15/05/2022 20:36:36

ASSINADO DIGITALMENTE POR:
José Mario Santos do Amaral
Comissário Desportivo
15/05/2022 20:36:49

VICAR RESULTADO OFICIAL

STOCKCAR PRO SERIES — STOCK SERIES

Velopark, 1º a 3 de julho de 2022

Sorted on Laps

Stock Car Pro Series — Velopark 2,278 km

1ª Prova 5ª Etapa — 02/07/2022 14:10

Race (30:00 and 1 Laps) started at 14:11:21

Pos	#	Driver	Team	M	Laps	Total Tm	Diff	Gap	Best Lap	L	Speed	Pits
1	83	Gabriel Casagrande	A Mattheis Vogel Motorsport		32	31:30.866			56.715	5	144,597	1
2	10	Ricardo Zonta	RCM Motorsport		32	31:33.012	2.146	2.146	56.908	14	144,106	1
3	30	Cesar Ramos	Ipiranga Racing		32	31:34.146	3.280	1.134	56.847	5	144,261	1
4	29	Daniel Serra	Eurofarma-RC		32	31:35.133	4.267	0.987	57.194	18	143,386	1
5	4	Julio Campos	Lubrax Podium Stock Car Team		32	31:39.090	8.224	3.957	57.029	17	143,801	1
6	111	Rubens Barrichello	Full Time Sports		32	31:40.857	9.991	1.767	56.959	12	143,977	1
7	8	Rafael Suzuki	Full Time Bassani		32	31:41.454	10.588	0.597	56.989	11	143,901	1
8	117	Matias Rossi	A Mattheis Vogel Motorsport		32	31:42.963	12.097	1.509	57.096	13	143,632	1
9	85	Guilherme Salas	KTF Racing		32	31:46.039	15.173	3.076	57.045	17	143,760	1
10	33	Nelson Piquet Jr	Motul TMG Racing		32	31:47.133	16.267	1.094	57.122	9	143,566	1
11	90	Ricardo Mauricio	Eurofarma-RC		32	31:48.789	17.923	1.656	56.867	14	144,210	1
12	21	Thiago Camilo	Ipiranga Racing		32	31:50.616	19.750	1.827	56.891	7	144,149	1
13	18	Allam Khodair	Blau Motorsport		32	31:50.684	19.818	0.068	56.524	22	145,085	1
14	44	Bruno Baptista	RCM Motorsport		32	31:59.108	28.242	8.424	57.251	6	143,243	1
15	70	Diego Nunes	Blau Motorsport		32	31:59.715	28.849	0.607	57.051	4	143,745	1
16	51	Átila Abreu	Shell V-Power		32	31:59.977	29.111	0.262	56.993	6	143,891	1
17	11	Gaetano Di Mauro	KTF Sports		32	32:00.897	30.031	0.920	57.225	11	143,308	1
18	3	Digo Baptista	Crown Racing		32	32:04.053	33.187	3.156	57.051	12	143,745	1
19	73	Sergio Jimenez	Scuderia CJ		32	32:04.401	33.535	0.348	57.269	13	143,198	1
20	19	Felipe Massa	Lubrax Podium Stock Car Team		32	32:08.696	37.830	4.295	57.413	9	142,839	1
21	28	Galid Osman	Shell V-Power		32	32:12.179	41.313	3.483	57.531	12	142,546	1
22	43	Pedro Cardoso	Crown II Racing		32	32:12.775	41.909	0.596	57.473	12	142,690	1
23	0	Cacá Bueno	Crown Racing		32	32:19.106	48.240	6.331	57.309	15	143,098	1
24	35	Gabriel Robe	RKL Competições		31	31:39.933	1 Lap	1 Lap	57.964	18	141,481	1
25	6	Tony Kanaan	Full Time Bassani		31	31:50.751	1 Lap	10.818	57.347	24	143,003	1
26	12	Lucas Foresti	KTF Sports		31	32:05.345	1 Lap	14.594	57.621	16	142,323	2
27	5	Denis Navarro	Cavaleiro Sports		31	32:29.223	1 Lap	23.878	56.843	7	144,271	2
28	86	Gustavo Frigotto	RKL Competições		30	30:54.182	2 Laps	1 Lap	58.275	19	140,726	1
29	110	Felipe Lapenna	Hot Car Competições		30	31:29.061	2 Laps	34.879	57.254	21	143,235	2
30	54	Tuca Antoniazi	Hot Car Competições		30	31:32.068	2 Laps	3.007	58.926	3	139,171	1
Not classified (75% = 24 Laps)												
	121	Felipe Baptista	KTF Racing		19	31:43.480	13 Laps	11 Laps	57.028	15	143,803	1
	80	Marcos Gomes	Cavaleiro Sports		15	31:35.638	17 Laps	4 Laps	56.684	7	144,676	2
	101	Gianluca Petecof	Full Time Sports		15	32:25.544	17 Laps	49.906	57.690	9	142,153	1
	88	Beto Monteiro	Scuderia CJ		12	32:24.620	20 Laps	3 Laps	58.206	4	140,893	2

Resultados sujeitos a verificações técnicas e desportivas

#5 penalizado com o acréscimo de 20s no tempo de prova, por excesso de velocidade no pitlane
#19 advertência, por incidente com #73

Margem da Vitoria	velocidade Media	Tempo Melhor volta	Melhor Veloc.	Melhor Volta por..
2.146	138,786	56.524	145,085	18 - Allam Khodair

ASSINADO DIGITALMENTE POR:
José Mario Santos do Amaral
Comissário Desportivo
02/07/2022 15:24:59

ASSINADO DIGITALMENTE POR:
Gelson Zauer
Comissário Desportivo
02/07/2022 15:25:15

Orbits

ASSINADO DIGITALMENTE POR:
Mirnei Antonio Piroca
Diretor de Prova
02/07/2022 15:12:22

ASSINADO DIGITALMENTE POR:
Israel Fincato
Comissário Desportivo
02/07/2022 15:24:07

ASSINADO DIGITALMENTE POR:
Jhonny Bonilla
Comissário Desportivo
02/07/2022 15:24:26

ASSINADO DIGITALMENTE POR:
Carlos Theodoro Strey
Comissário Desportivo
02/07/2022 15:24:47

VICAR RESULTADO OFICIAL

STOCKCAR PRO SERIES — STOCK SERIES

Velopark, 1º a 3 de julho de 2022

Sorted on Laps

Stock Car Pro Series

2ª Prova 5ª Etapa

Race (30:00 and 1 Laps) started at 14:50:01

Velopark 2,278 km

02/07/2022 14:48

Pos	#	Driver	Team	M	Laps	Total Tm	Diff	Gap	Speed	Best Lap	In	Pits
1	33	Nelson Piquet Jr	Motul TMG Racing		28	31:23.299			121,926	57.165	13	1
2	117	Matias Rossi	A Mattheis Vogel Motorsport		28	31:24.451	1.152	1.152	121,851	56.968	18	1
3	85	Guilherme Salas	KTF Racing		28	31:26.222	2.923	1.771	121,737	57.136	27	1
4	111	Rubens Barrichello	Full Time Sports		28	31:28.653	5.354	2.431	121,580	57.254	27	1
5	8	Rafael Suzuki	Full Time Bassani		28	31:31.717	8.418	3.064	121,383	57.351	15	1
6	18	Allam Khodair	Blau Motorsport		28	31:33.733	10.434	2.016	121,254	56.980	21	1
7	11	Gaetano Di Mauro	KTF Sports		28	31:34.300	11.001	0.567	121,218	57.401	20	1
8	83	Gabriel Casagrande	A Mattheis Vogel Motorsport		28	31:34.976	11.677	0.676	121,174	57.242	20	1
9	80	Marcos Gomes	Cavaleiro Sports		28	31:35.836	12.537	0.860	121,119	56.842	21	1
10	0	Cacá Bueno	Crown Racing		28	31:36.248	12.949	0.412	121,093	57.184	14	1
11	10	Ricardo Zonta	RCM Motorsport		28	31:36.743	13.444	0.495	121,061	57.343	11	1
12	29	Daniel Serra	Eurofarma-RC		28	31:36.789	13.490	0.046	121,058	57.411	22	1
13	101	Gianluca Petecof	Full Time Sports		28	31:37.373	14.074	0.584	121,021	57.208	12	1
14	121	Felipe Baptista	KTF Racing		28	31:40.984	17.685	3.611	120,791	57.170	13	1
15	30	Cesar Ramos	Ipiranga Racing		28	31:44.021	20.722	3.037	120,599	57.271	9	1
16	19	Felipe Massa	Lubrax Podium Stock Car Team		28	31:44.751	21.452	0.730	120,552	57.482	12	1
17	6	Tony Kanaan	Full Time Bassani		28	31:45.834	22.535	1.083	120,484	57.388	9	1
18	70	Diego Nunes	Blau Motorsport		28	31:46.518	23.219	0.684	120,441	57.406	23	2
19	51	Átila Abreu	Shell V-Power		28	31:46.885	23.586	0.367	120,418	57.550	25	1
20	12	Lucas Foresti	KTF Sports		28	31:47.301	24.002	0.416	120,391	57.333	25	1
21	3	Digo Baptista	Crown Racing		28	31:50.106	26.807	2.805	120,214	57.488	11	1
22	88	Beto Monteiro	Scuderia CJ		28	31:50.683	27.384	0.577	120,178	57.546	13	1
23	90	Ricardo Mauricio	Eurofarma-RC		28	37:28.836	6:05.537	5:38.153	102,107	57.294	25	1
24	54	Tuca Antoniazi	Hot Car Competições		27	31:56.496	1 Lap	1 Lap	115,535	58.982	18	1
25	43	Pedro Cardoso	Crown II Racing		26	29:47.750	2 Laps	1 Lap	119,268	57.295	12	1
26	73	Sergio Jimenez	Scuderia CJ		26	29:47.765	2 Laps	0.015	119,267	57.415	18	1
27	4	Julio Campos	Lubrax Podium Stock Car Team		23	26:57.807	5 Laps	3 Laps	116,589	57.498	12	2

Not classified (75% = 21 Laps)

110	Felipe Lapenna	Hot Car Competições		18	21:53.793	10 Laps	5 Laps	112,357	58.004	15	1
21	Thiago Camilo	Ipiranga Racing		18	22:01.962	10 Laps	8.169	111,663	57.706	17	2
35	Gabriel Robe	RKL Competições		9	12:31.040	19 Laps	9 Laps	98,273	58.650	8	
44	Bruno Baptista	RCM Motorsport		8	11:29.854	20 Laps	1 Lap	95,102	59.241	8	
28	Galid Osman	Shell V-Power		7	10:35.396	21 Laps	1 Lap	90,346	1:01.970	2	
5	Denis Navarro	Cavaleiro Sports		1	1:18.705	27 Laps	6 Laps	104,197	1:06.683	1	

Resultados sujeitos a verificações técnicas e desportivas

Margem da Vitoria	velocidade Media	Tempo Melhor volta	Melhor Veloc.	Melhor Volta por..
1.152	121,926	56.842	144,274	80 - Marcos Gomes

ASSINADO DIGITALMENTE POR:
Gelson Zauer
Comissário Desportivo
02/07/2022 16:57:22

Orbits

ASSINADO DIGITALMENTE POR:
Mirnei Antonio Piroca
Diretor de Prova
02/07/2022 16:43:20

ASSINADO DIGITALMENTE POR:
Jhonny Bonilla
Comissário Desportivo
02/07/2022 16:50:48

ASSINADO DIGITALMENTE POR:
Israel Fincato
Comissário Desportivo
02/07/2022 16:52:18

ASSINADO DIGITALMENTE POR:
José Mario Santos do Amaral
Comissário Desportivo
02/07/2022 16:53:54

CAMPEONATO BRASILEIRO DE STOCK CAR PRO SERIES - 2022 - 5ª E 6ª ETAPAS

Autódromo Internacional do Velopark
Nova Santa Rita - RS - Brasil

RESULTADO - 1ª PROVA - 6ª ETAPA - RETIFICAÇÃO
Criação: 03/07/2022 às 18:17 | Publicação: 03/07/2022 às 18:17
Doc. Núm.: 069
Pág. Doc.: 1 de 1

VICAR RESULTADO OFICIAL

STOCK CAR PRO SERIES — STOCK SERIES

Velopark, 1º a 3 de julho de 2022

Sorted on Laps

Stock Car Pro Series — Velopark 2,278 km
1ª Prova 6ª Etapa — 03/07/2022 14:10
Race (30:00 and 1 Laps) started at 14:09:54

Pos	#	Driver	Team	M	Laps	Total Tm	Diff	Gap	Speed	Best Lap	In	Pits
1	11	Gaetano Di Mauro	KTF Sports	Chevrolet	24	31:16.468			104,888	58.393	24	1
2	30	Cesar Ramos	Ipiranga Racing	Toyota	24	31:19.903	3.435	3.435	104,696	58.055	23	1
3	117	Matias Rossi	A Mattheis Vogel Motorsport	Toyota	24	31:22.769	6.301	2.866	104,537	58.140	24	2
4	29	Daniel Serra	Eurofarma-RC	Chevrolet	24	31:23.622	7.154	0.853	104,490	58.469	24	1
5	110	Felipe Lapenna	Hot Car Competições	Chevrolet	24	31:24.677	8.209	1.055	104,431	58.581	24	1
6	44	Bruno Baptista	RCM Motorsport	Toyota	24	31:25.893	9.425	1.216	104,364	58.380	24	1
7	8	Rafael Suzuki	Full Time Bassani	Toyota	24	31:31.460	14.992	5.567	104,057	1:01.011	23	1
8	28	Galid Osman	Shell V-Power	Chevrolet	24	31:33.051	16.583	1.591	103,969	1:00.087	23	1
9	12	Lucas Foresti	KTF Sports	Chevrolet	24	31:33.144	16.676	0.093	103,964	1:00.714	21	2
10	0	Cacá Bueno	Crown Racing	Chevrolet	24	31:37.486	21.018	4.342	103,726	59.714	23	1
11	73	Sergio Jimenez	Scuderia Chiarelli	Toyota	24	31:37.527	21.059	0.041	103,724	1:02.047	8	1
12	54	Tuca Antoniazi	Hot Car Competições	Chevrolet	24	31:50.468	34.000	12.941	103,021	1:02.814	8	1
13	5	Denis Navarro	Cavaleiro Sports	Chevrolet	24	31:51.266	34.798	0.798	102,978	58.431	23	1
14	111	Rubens Barrichello	Full Time Sports	Toyota	24	32:03.334	46.866	12.068	102,332	58.463	22	2
15	4	Julio Campos	Lubrax Podium Stock Car Team	Chevrolet	24	32:05.990	49.522	2.656	102,191	59.034	21	1
16	101	Gianluca Petecof	Full Time Sports	Toyota	24	32:06.068	49.600	0.078	102,187	58.905	24	1
17	21	Thiago Camilo	Ipiranga Racing	Toyota	23	30:29.868	1 Lap	1 Lap	103,078	1:01.020	22	2
18	85	Guilherme Salas	KTF Racing	Chevrolet	23	31:33.953	1 Lap	1:04.085	99,590	59.046	22	2
19	35	Gabriel Robe	RKL Competições	Chevrolet	23	31:42.206	1 Lap	8.253	99,158	1:02.692	8	2
20	6	Tony Kanaan	Full Time Bassani	Toyota	23	31:46.891	1 Lap	4.685	98,914	1:01.502	23	1
21	51	Átila Abreu	Shell V-Power	Chevrolet	23	32:06.016	1 Lap	19.125	97,932	59.621	20	2
22	3	Digo Baptista	Crown Racing	Chevrolet	23	32:09.322	1 Lap	3.306	97,764	59.027	23	2
23	88	Beto Monteiro	Scuderia Chiarelli	Toyota	23	32:30.123	1 Lap	20.801	96,721	59.041	23	2
24	121	Felipe Baptista	KTF Racing	Chevrolet	21	32:05.800	3 Laps	2 Laps	89,426	1:01.193	21	2
Not classified (75% = 18 Laps)												
	70	Diego Nunes	Blau Motorsport	Chevrolet	17	31:39.131	7 Laps	4 Laps	73,409	1:02.309	8	2
	86	Gustavo Frigotto	RKL Competições	Chevrolet	15	23:42.016	9 Laps	2 Laps	86,505	1:01.597	9	3
	33	Nelson Piquet Jr	Motul TMG Racing	Toyota	13	31:51.004	11 Laps	2 Laps	55,788	58.761	13	2
	83	Gabriel Casagrande	A Mattheis Vogel Motorsport	Chevrolet	12	16:30.048	12 Laps	1 Lap	99,399	1:00.203	9	1
	19	Felipe Massa	Lubrax Podium Stock Car Team	Chevrolet	9	12:38.046	15 Laps	3 Laps	97,365	1:01.995	9	
	43	Pedro Cardoso	Crown II Racing	Chevrolet	6	31:43.905	18 Laps	3 Laps	25,844	1:00.707	3	
	18	Allam Khodair	Blau Motorsport	Chevrolet	2	3:32.869	22 Laps	4 Laps	77,050	1:15.370	2	
	80	Marcos Gomes	Cavaleiro Sports	Chevrolet	2	8:29.218	22 Laps	4:56.349	32,209	1:53.514	1	2
DQ	90	Ricardo Mauricio	Eurofarma-RC	Chevrolet	24	31:31.797	DQ		104,038	59.851	22	2
DQ	10	Ricardo Zonta	RCM Motorsport	Toyota	24	31:32.369	DQ		104,007	1:01.080	22	2

Resultados sujeitos a verificações técnicas e desportivas

#10 desclassiicado, por abastecimento antes da parada obrigatória - dec 01 dos Comissários Desp.
#83, advertência por incidente com #10 - dec 02 dos Comissários Desportivos
#88 penalizado em 20s no tempo de prova, por incidente com #54 - dec 03 dos Comissários Desportivos
#90, desclassificado por incidente com #12 - dec 04 dos Comissários Desportivos
RESULTADOS APÓS DECS 01, 02, 03 e 04

Margem da Vitoria	velocidade Media	Tempo Melhor volta	Melhor Veloc.	Melhor Volta por..
3.435	104,888	58.055	141,259	30 - Cesar Ramos

ASSINADO DIGITALMENTE POR:
José Mario Santos do Amaral
Comissário Desportivo
03/07/2022 18:13:11

ASSINADO DIGITALMENTE POR:
Mirnei Antonio Piroca
Diretor de Prova
03/07/2022 18:17:12

Orbits

ASSINADO DIGITALMENTE POR:
Jhonny Bonilla
Comissário Desportivo
03/07/2022 18:07:34

ASSINADO DIGITALMENTE POR:
Israel Fincato
Comissário Desportivo
03/07/2022 18:09:10

ASSINADO DIGITALMENTE POR:
Gelson Zauer
Comissário Desportivo
03/07/2022 18:09:55

ASSINADO DIGITALMENTE POR:
Carlos Theodoro Strey
Comissário Desportivo
03/07/2022 18:13:02

CAMPEONATO BRASILEIRO DE STOCK CAR PRO SERIES - 2022 - 5ª E 6ª ETAPAS

Autódromo Internacional do Velopark
Nova Santa Rita - RS - Brasil

RESULTADO - 2ª PROVA - 6ª ETAPA - RETIFICAÇÃO
Criação: 03/07/2022 às 18:51 | Publicação: 03/07/2022 às 18:51
Doc. Núm.: 073
Pág. Doc.: 1 de 1

VICAR RESULTADO OFICIAL

STOCK CAR PRO SERIES — STOCK SERIES

Velopark, 1º a 3 de julho de 2022 — **Sorted on Laps**

Stock Car Pro Series — Velopark 2,278 km

2ª Prova 6ª Etapa — 03/07/2022 14:48

Race (30:00 and 1 Laps) started at 14:45:54

Pos	#	Driver	Team	M	Laps	Total Tm	Diff	Gap	Best Lap	L	Speed	Pits
1	44	Bruno Baptista	RCM Motorsport		25	31:18.750			56.774	19	144,446	1
2	117	Matias Rossi	A Mattheis Vogel Motorsport		25	31:19.226	0.476	0.476	56.606	19	144,875	1
3	5	Denis Navarro	Cavaleiro Sports		25	31:19.942	1.192	0.716	57.064	19	143,712	1
4	11	Gaetano Di Mauro	KTF Sports		25	31:20.823	2.073	0.881	57.205	19	143,358	1
5	28	Galid Osman	Shell V-Power		25	31:21.414	2.664	0.591	56.999	11	143,876	1
6	85	Guilherme Salas	KTF Racing		25	31:21.616	2.866	0.202	57.079	11	143,675	1
7	8	Rafael Suzuki	Full Time Bassani		25	31:24.039	5.289	2.423	57.457	11	142,729	1
8	73	Sergio Jimenez	Scuderia Chiarelli		25	31:25.342	6.592	1.303	57.242	19	143,265	1
9	33	Nelson Piquet Jr	Motul TMG Racing		25	31:25.421	6.671	0.079	57.583	19	142,417	1
10	111	Rubens Barrichello	Full Time Sports		25	31:26.340	7.590	0.919	57.214	17	143,336	1
11	29	Daniel Serra	Eurofarma-RC		25	31:27.040	8.290	0.700	57.260	11	143,220	1
12	35	Gabriel Robe	RKL Competições		25	31:29.552	10.802	2.512	58.270	11	140,738	1
13	30	Cesar Ramos	Ipiranga Racing		25	31:31.193	12.443	1.641	56.861	12	144,225	1
14	88	Beto Monteiro	Scuderia Chiarelli		25	31:31.620	12.870	0.427	58.011	25	141,366	1
15	0	Cacá Bueno	Crown Racing		25	31:32.349	13.599	0.729	57.162	11	143,466	1
16	70	Diego Nunes	Blau Motorsport		25	31:34.354	15.604	2.005	57.053	19	143,740	1
17	101	Gianluca Petecof	Full Time Sports		25	31:34.468	15.718	0.114	57.440	11	142,772	1
18	3	Digo Baptista	Crown Racing		25	31:36.113	17.363	1.645	58.312	19	140,637	1
19	21	Thiago Camilo	Ipiranga Racing		25	31:36.218	17.468	0.105	57.093	19	143,639	1
20	110	Felipe Lapenna	Hot Car Competições		25	31:43.563	24.813	7.345	57.508	11	142,603	1
21	4	Julio Campos	Lubrax Podium Stock Car Team		25	31:46.029	27.279	2.466	57.280	11	143,170	1
22	54	Tuca Antoniazi	Hot Car Competições		23	31:46.731	2 Laps	2 Laps	59.290	10	138,317	1
23	43	Pedro Cardoso	Crown II Racing		22	29:46.279	3 Laps	1 Lap	57.798	15	141,887	2
24	86	Gustavo Frigotto	RKL Competições		20	31:37.178	5 Laps	2 Laps	58.009	12	141,371	1
Not classified (75% = 18 Laps)												
	51	Átila Abreu	Shell V-Power		17	22:12.050	8 Laps	3 Laps	57.477	16	142,680	2
	90	Ricardo Mauricio	Eurofarma-RC		16	21:27.609	9 Laps	1 Lap	57.174	11	143,436	1
	10	Ricardo Zonta	RCM Motorsport		15	20:09.398	10 Laps	1 Lap	57.140	11	143,521	1
	121	Felipe Baptista	KTF Racing		4	5:46.668	21 Laps	11 Laps	1:00.882	2	134,700	
	12	Lucas Foresti	KTF Sports							0	-	
	83	Gabriel Casagrande	A Mattheis Vogel Motorsport							0	-	
	19	Felipe Massa	Lubrax Podium Stock Car Team							0	-	
	18	Allam Khodair	Blau Motorsport							0	-	
	80	Marcos Gomes	Cavaleiro Sports							0	-	
DQ	6	Tony Kanaan	Full Time Bassani		4	5:46.594	DQ		1:00.013	2	136,650	

Resultados sujeitos a verificações técnicas e desportivas

#43 penalizado em 20s no tempo de prova, por excesso de velocidade no pitlane
#4 penalizado em 20s no tempo de prova, por incidente com #29 - dec 05 dos Comissários Desportivos
#6 desclassificado, por incidente com #121 - dec 06 dos Comissários Desportivos
#110 penalizado em 20s no tempo de prova, por incidente com #4 - dec 07 dos Comissários Desportivos
RESULTADO APÓS DECS 05, 06 E 07

Margem da Vitoria	velocidade Media	Tempo Melhor volta	Melhor Veloc.	Melhor Volta por..
0.476	109,126	56.606	144,875	117 - Matias Rossi

ASSINADO DIGITALMENTE POR:
José Mario Santos do Amaral
Comissário Desportivo
03/07/2022 18:48:37

ASSINADO DIGITALMENTE POR:
Mirnei Antonio Piroca
Diretor de Prova
03/07/2022 18:51:49

Orbits

ASSINADO DIGITALMENTE POR:
Gelson Zauer
Comissário Desportivo
03/07/2022 18:43:19

ASSINADO DIGITALMENTE POR:
Israel Fincato
Comissário Desportivo
03/07/2022 18:43:29

ASSINADO DIGITALMENTE POR:
Jhonny Bonilla
Comissário Desportivo
03/07/2022 18:44:09

ASSINADO DIGITALMENTE POR:
Carlos Theodoro Strey
Comissário Desportivo
03/07/2022 18:45:59

CAMPEONATO BRASILEIRO DE STOCK CAR PRO SERIES - 2022 - 7ª ETAPA

Autódromo José Carlos Pace - Interlagos
São Paulo - SP - Brasil

RESULTADO - 1ª PROVA - RETIFICAÇÃO
Criação: 31/07/2022 às 18:26 | Publicação: 31/07/2022 às 18:26
Doc. Núm.: 060
Pág. Doc.: 1 de 1

VICAR RESULTADO OFICIAL

STOCKCAR PRO SERIES | STOCK SERIES | Copa Shell HB20 | F4 BRAZILIAN

Interlagos, 27 a 31 de julho de 2022 — **Sorted on Laps**

7ª Etapa Stock Car Pro Series — Interlagos 4,309 km
1ª Prova — 31/07/2022 13:10
Race (30:00 and 1 Laps) started at 13:23:57

Pos	#	Driver	Team	M	Laps	Total Tm	Diff	Gap	Best Lap	L	Speed	Pits
1	117	Matias Rossi	A Mattheis Vogel Motorsport		19	32:58.720			1:41.255	15	153,201	1
2	110	Felipe Lapenna	Hot Car Competições		19	33:01.597	2.877	2.877	1:41.315	2	153,111	1
3	85	Guilherme Salas	KTF Racing		19	33:03.734	5.014	2.137	1:41.002	2	153,585	1
4	83	Gabriel Casagrande	A Mattheis Vogel Motorsport		19	33:06.147	7.427	2.413	1:41.185	2	153,307	1
5	21	Thiago Camilo	Ipiranga Racing		19	33:09.952	11.232	3.805	1:41.177	4	153,319	1
6	70	Diego Nunes	Blau Motorsport		19	33:13.198	14.478	3.246	1:41.114	3	153,415	1
7	44	Bruno Baptista	RCM Motorsport		19	33:13.304	14.584	0.106	1:41.368	10	153,031	1
8	19	Felipe Massa	Lubrax Podium Stock Car Team		19	33:13.900	15.180	0.596	1:41.618	5	152,654	1
9	18	Allam Khodair	Blau Motorsport		19	33:15.557	16.837	1.657	1:41.493	3	152,842	1
10	51	Átila Abreu	Shell V-Power		19	33:16.723	18.003	1.166	1:42.039	4	152,024	1
11	12	Lucas Foresti	KTF Sports		19	33:25.361	26.641	8.638	1:42.241	5	151,724	1
12	30	Cesar Ramos	Ipiranga Racing		19	33:27.202	28.482	1.841	1:41.014	5	153,567	1
13	111	Rubens Barrichello	Full Time Sports		19	33:32.569	33.849	5.367	1:42.437	4	151,434	1
14	122	Andres Jakos	Full Time Sports		19	33:33.166	34.446	0.597	1:41.743	6	152,467	1
15	10	Ricardo Zonta	RCM Motorsport		19	33:43.205	44.485	10.039	1:42.423	9	151,454	1
16	80	Marcos Gomes	Cavaleiro Sports		19	33:45.622	46.902	2.417	1:42.414	2	151,468	1
17	6	Tony Kanaan	Full Time Bassani		19	33:45.812	47.092	0.190	1:42.724	8	151,010	1
18	121	Felipe Baptista	KTF Racing		19	33:46.147	47.427	0.335	1:40.776	3	153,930	1
19	7	Thiago Vivacqua	RKL Competições		19	34:00.628	1:01.908	14.481	1:42.665	7	151,097	1
20	74	Felipe Fraga	Eurofarma-RC		19	34:22.425	1:23.705	21.797	1:41.062	8	153,494	3
21	5	Denis Navarro	Cavaleiro Sports		19	34:29.901	1:31.181	7.476	1:42.173	3	151,825	2
22	54	Tuca Antoniazi	Hot Car Competições		19	34:31.159	1:32.439	1.258	1:44.266	5	148,777	1
23	8	Rafael Suzuki	Full Time Bassani		19	34:31.420	1:32.700	0.261	1:42.551	9	151,265	2
24	33	Nelson Piquet Jr	Motul TMG Racing		19	34:38.714	1:39.994	7.294	1:42.148	4	151,862	2
25	28	Galid Osman	Shell V-Power		18	33:22.055	1 Lap	1 Lap	1:43.213	5	150,295	1
26	4	Julio Campos	Lubrax Podium Stock Car Team		18	33:25.433	1 Lap	3.378	1:43.373	6	150,062	2
Not classified (75% = 14 Laps)												
	0	Cacá Bueno	Crown Racing		13	33:54.924	6 Laps	5 Laps	1:41.444	13	152,916	2
	43	Pedro Cardoso	Crown II Racing		10	17:28.284	9 Laps	3 Laps	1:42.022	4	152,050	1
	11	Gaetano Di Mauro	KTF Sports		8	33:40.493	11 Laps	2 Laps	1:43.325	6	150,132	3
	73	Sergio Jimenez	Scuderia Chiarelli		5	34:10.053	14 Laps	3 Laps	1:44.476	1	148,478	1
	90	Ricardo Mauricio	Eurofarma-RC							0	-	
DQ	3	Digo Baptista	Crown Racing		19	33:16.543	DQ		1:41.523	9	152,797	1

Resultados sujeitos a verificações técnicas e desportivas

#74 drive-through, por incidente com #30
Advertência - Equipe Ipiranga Racing, por atitude antidesportiva contra seu concorrente
#30 penalizado em 30s no tempo de prova, por sobreposição na parada
#3 desclassificado da etapa, por irregularidade técnica, cfe dec 05 dos Comissários Desportivos
RESULTADO APÓS DECISÃO 5

Margem da Vitoria	velocidade Media	Tempo Melhor volta	Melhor Veloc.	Melhor Volta por..
2.877	148,953	1:40.776	153,930	121 - Felipe Baptista

Orbits

ASSINADO DIGITALMENTE POR:
Carlos Theodoro Strey
Comissário Desportivo
31/07/2022 18:25:48

ASSINADO DIGITALMENTE POR:
Violeta Pernice
Comissário Desportivo
31/07/2022 18:26:30

ASSINADO DIGITALMENTE POR:
Mirnei Antonio Piroca
Diretor de Prova
31/07/2022 18:26:30

ASSINADO DIGITALMENTE POR:
José Mario Santos do Amaral
Comissário Desportivo
31/07/2022 18:26:48

CAMPEONATO BRASILEIRO DE STOCK CAR PRO SERIES - 2022 - 7ª ETAPA

Autódromo José Carlos Pace - Interlagos
São Paulo - SP - Brasil

RESULTADO - 2ª PROVA - RETIFICAÇÃO
Criação: 31/07/2022 às 18:26 | Publicação: 31/07/2022 às 18:26
Doc. Núm.: 061
Pág. Doc.: 1 de 1

VICAR RESULTADO OFICIAL

STOCK CAR PRO SERIES | STOCK SERIES | Copa Shell HB20 | F4 BRAZILIAN

Interlagos, 27 a 31 de julho de 2022 — **Sorted on Laps**

7ª Etapa Stock Car Pro Series — Interlagos 4,309 km
2ª Prova — 31/07/2022 13:48
Race (30:00 and 1 Laps) started at 14:03:48

Pos	#	Driver	Team	M	Laps	Total Tm	Diff	Gap	Best Lap	L	Speed	Pits
1	74	Felipe Fraga	Eurofarma-RC		17	32:26.262			1:41.428	8	152,940	1
2	21	Thiago Camilo	Ipiranga Racing		17	32:29.189	2.927	2.927	1:41.377	6	153,017	1
3	10	Ricardo Zonta	RCM Motorsport		17	32:34.403	8.141	5.214	1:41.351	17	153,056	1
4	33	Nelson Piquet Jr	Motul TMG Racing		17	32:35.641	9.379	1.238	1:41.487	17	152,851	1
5	4	Julio Campos	Lubrax Podium Stock Car Team		17	32:38.076	11.814	2.435	1:41.372	14	153,025	1
6	121	Felipe Baptista	KTF Racing		17	32:38.300	12.038	0.224	1:41.979	10	152,114	1
7	83	Gabriel Casagrande	A Mattheis Vogel Motorsport		17	32:39.172	12.910	0.872	1:42.017	9	152,057	1
8	19	Felipe Massa	Lubrax Podium Stock Car Team		17	32:39.989	13.727	0.817	1:41.399	9	152,984	1
9	18	Allam Khodair	Blau Motorsport		17	32:43.127	16.865	3.138	1:42.646	5	151,125	1
10	6	Tony Kanaan	Full Time Bassani		17	32:43.881	17.619	0.754	1:42.162	12	151,841	1
11	28	Galid Osman	Shell V-Power		17	32:44.596	18.334	0.715	1:41.988	12	152,100	1
12	0	Cacá Bueno	Crown Racing		17	32:47.548	21.286	2.952	1:41.929	9	152,188	1
13	5	Denis Navarro	Cavaleiro Sports		17	32:49.322	23.060	1.774	1:42.626	9	151,155	1
14	110	Felipe Lapenna	Hot Car Competições		17	32:49.948	23.686	0.626	1:42.793	12	150,909	1
15	12	Lucas Foresti	KTF Sports		17	32:50.650	24.388	0.702	1:41.966	14	152,133	1
16	51	Átila Abreu	Shell V-Power		17	32:53.445	27.183	2.795	1:42.919	13	150,724	1
17	117	Matias Rossi	A Mattheis Vogel Motorsport		17	32:53.946	27.684	0.501	1:42.807	8	150,889	1
18	11	Gaetano Di Mauro	KTF Sports		17	32:54.645	28.383	0.699	1:42.574	11	151,231	1
19	8	Rafael Suzuki	Full Time Bassani		17	32:54.987	28.725	0.342	1:42.709	9	151,033	1
20	80	Marcos Gomes	Cavaleiro Sports		17	32:55.002	28.740	0.015	1:42.481	11	151,369	1
21	30	Cesar Ramos	Ipiranga Racing		17	32:55.408	29.146	0.406	1:42.736	11	150,993	1
22	111	Rubens Barrichello	Full Time Sports		17	32:58.523	32.261	3.115	1:41.593	14	152,692	2
23	7	Thiago Vivacqua	RKL Competições		17	32:58.647	32.385	0.124	1:42.634	10	151,143	1
24	122	Andres Jakos	Full Time Sports		17	33:02.276	36.014	3.629	1:42.858	11	150,814	1
25	54	Tuca Antoniazi	Hot Car Competições		16	33:06.201	1 Lap	1 Lap	1:44.336	6	148,677	1
26	73	Sergio Jimenez	Scuderia Chiarelli		13	26:40.982	4 Laps	3 Laps	1:42.378	9	151,521	2
Not classified (75% = 12 Laps)												
	85	Guilherme Salas	KTF Racing		6	13:43.057	11 Laps	7 Laps	1:43.130	4	150,416	2
	70	Diego Nunes	Blau Motorsport		1	3:03.268	16 Laps	5 Laps		0	-	1
	44	Bruno Baptista	RCM Motorsport			5.642	17 Laps	1 Lap		0	-	
DQ	3	Digo Baptista	Crown Racing		17	32:34.103	DQ		1:41.597	10	152,686	1

Resultados sujeitos a verificações técnicas e desportivas

#111 drive-through, por incidente com #85
#3 desclassificado da etapa, por irregularidade técnica, cfe dec 05 dos Comissários Desportivos
RESULTADO APÓS DECISÃO 5

Margem da Vitoria	velocidade Media	Tempo Melhor volta	Melhor Veloc.	Melhor Volta por..
2.927	135,496	1:41.351	153,056	10 - Ricardo Zonta

Orbits

ASSINADO DIGITALMENTE POR:
Carlos Theodoro Strey
Comissário Desportivo
31/07/2022 18:25:51

ASSINADO DIGITALMENTE POR:
Mirnei Antonio Piroca
Diretor de Prova
31/07/2022 18:26:28

ASSINADO DIGITALMENTE POR:
Violeta Pernice
Comissário Desportivo
31/07/2022 18:26:32

ASSINADO DIGITALMENTE POR:
José Mario Santos do Amaral
Comissário Desportivo
31/07/2022 18:26:53

VICAR RESULTADO OFICIAL

STOCKCAR PRO SERIES — F4 BRAZILIAN CHAMPIONSHIP — BRB

Velocittà, 2 a 4 de setembro

Sorted on Laps

8ª Etapa Stock Car Pro Series — Velocittà 3,443 km

1ª Prova — 04/09/2022 13:10

Race (30:00 and 1 Laps) started at 13:10:26

Pos	#	Driver	Team	M	Laps	Total Tm	Diff	Gap	Best Lap	L	Speed	Pits
1	110	Felipe Lapenna	Hot Car Competições		20	31:48.195			1:33.259	2	132,907	1
2	44	Bruno Baptista	RCM Motorsport		20	31:50.753	2.558	2.558	1:33.073	6	133,173	1
3	21	Thiago Camilo	Ipiranga Racing		20	31:54.189	5.994	3.436	1:32.943	3	133,359	1
4	18	Allam Khodair	Blau Motorsport		20	31:56.023	7.828	1.834	1:33.068	11	133,180	1
5	117	Matias Rossi	A Mattheis Vogel Motorsport		20	31:57.406	9.211	1.383	1:33.178	3	133,023	1
6	10	Ricardo Zonta	RCM Motorsport		20	31:57.741	9.546	0.335	1:32.799	3	133,566	1
7	43	Pedro Cardoso	Crown II Racing		20	31:59.953	11.758	2.212	1:33.182	3	133,017	1
8	111	Rubens Barrichello	Full Time Sports		20	32:00.031	11.836	0.078	1:33.419	5	132,680	1
9	83	Gabriel Casagrande	A Mattheis Vogel Motorsport		20	32:01.018	12.823	0.987	1:33.159	3	133,050	1
10	70	Diego Nunes	Blau Motorsport		20	32:02.268	14.073	1.250	1:33.030	3	133,234	1
11	121	Felipe Baptista	KTF Racing		20	32:02.370	14.175	0.102	1:33.481	5	132,592	1
12	33	Nelson Piquet Jr	Motul TMG Racing		20	32:02.624	14.429	0.254	1:33.335	6	132,799	1
13	12	Lucas Foresti	KTF Sports		20	32:19.335	31.140	16.711	1:33.876	3	132,034	1
14	68	Julian Santero	Full Time Sports		20	32:21.733	33.538	2.398	1:33.159	3	133,050	1
15	73	Sergio Jimenez	Scuderia Chiarelli		20	32:31.406	43.211	9.673	1:33.975	14	131,895	1
16	29	Daniel Serra	Eurofarma-RC		20	32:55.040	1:06.845	23.634	1:34.180	9	131,608	1
17	30	Cesar Ramos	Ipiranga Racing		20	32:55.398	1:07.203	0.358	1:34.140	7	131,663	2
18	0	Cacá Bueno	Crown Racing		20	32:55.720	1:07.525	0.322	1:34.069	6	131,763	2
19	90	Ricardo Mauricio	Eurofarma-RC		20	32:56.775	1:08.580	1.055	1:33.429	10	132,665	2
20	5	Denis Navarro	Cavaleiro Sports		20	33:00.491	1:12.296	3.716	1:34.033	11	131,813	2
21	19	Felipe Massa	Lubrax Podium Stock Car Team		20	33:01.388	1:13.193	0.897	1:33.941	9	131,942	2
22	80	Marcos Gomes	Cavaleiro Sports		20	33:02.599	1:14.404	1.211	1:34.064	9	131,770	2
23	51	Átila Abreu	Shell V-Power		20	33:06.624	1:18.429	4.025	1:34.176	9	131,613	2
24	3	Digo Baptista	Crown Racing		20	33:08.683	1:20.488	2.059	1:34.374	5	131,337	1
25	54	Tuca Antoniazi	Hot Car Competições		20	33:10.559	1:22.364	1.876	1:35.271	3	130,100	1
26	8	Rafael Suzuki	Full Time Bassani		20	33:38.535	1:50.340	27.976	1:33.941	11	131,942	2
27	4	Julio Campos	Lubrax Podium Stock Car Team		19	31:52.632	1 Lap	1 Lap	1:34.188	11	131,596	2
28	11	Gaetano Di Mauro	KTF Sports		19	32:03.970	1 Lap	11.338	1:34.144	11	131,658	2
29	28	Galid Osman	Shell V-Power		19	32:20.568	1 Lap	16.598	1:33.720	3	132,254	2
30	6	Tony Kanaan	Full Time Bassani		19	32:24.001	1 Lap	3.433	1:33.960	3	131,916	3
Not classified (75% = 15 Laps)												
	85	Guilherme Salas	KTF Racing		11	32:39.422	9 Laps	8 Laps	1:33.075	2	133,170	1

Resultados sujeitos a verificações técnicas e desportivas

#68 advertência por incidente com #83
#68 penalizado em 5s no tempo de prova, por incidente com #83 - dec 03 dos Comissários Desportivos
#68 penalizado em 20s no tempo de prova, por queima de largada - dec 05 dos Comissários Desportivos
#73 penalizado em 20s no tempo de prova, por queima de largada - dec 07 dos Comissários Desportivos
RESULTADO APÓS DECISÕES 3, 5 e 7

Margin of Victory	Avg. Speed	Best Lap Tm	Best Speed	Best Lap by
2.558	129,911	1:32.799	133,566	10 - Ricardo Zonta

ASSINADO DIGITALMENTE POR:
José Mario Santos do Amaral
Comissário Desportivo
04/09/2022 16:59:55

Orbits

ASSINADO DIGITALMENTE POR:
Edson Luiz Camillo
Comissário Desportivo
04/09/2022 16:53:43

ASSINADO DIGITALMENTE POR:
Carlos Theodoro Strey
Comissário Desportivo
04/09/2022 16:54:18

ASSINADO DIGITALMENTE POR:
Sérgio Esposito Bastos Jr
Comissário Desportivo
04/09/2022 16:54:27

ASSINADO DIGITALMENTE POR:
Mirnei Antonio Piroca
Diretor de Prova
04/09/2022 16:56:06

CAMPEONATO BRASILEIRO DE STOCK CAR PRO SERIES - 2022 - 8ª ETAPA

Autódromo Velocitta
Mogi Guaçu - SP - Brasil

RESULTADO - 2ª PROVA - RETIFICAÇÃO
Criação: 04/09/2022 às 17:01 | Publicação: 04/09/2022 às 17:01
Doc. Núm.: 063
Pág. Doc.: 1 de 1

VICAR RESULTADO OFICIAL

Velocittà, 2 a 4 de setembro — **Sorted on Laps**

8ª Etapa Stock Car Pro Series — Velocittà 3,443 km
2ª Prova — 04/09/2022 13:48
Race (30:00 and 1 Laps) started at 13:48:34

Pos	#	Driver	Team	M	Laps	Total Tm	Diff	Gap	Best Lap	L	Speed	Pits
1	90	Ricardo Mauricio	Eurofarma-RC		20	32:03.788			1:33.007	16	133,267	1
2	10	Ricardo Zonta	RCM Motorsport		20	32:11.313	7.525	7.525	1:34.122	16	131,689	1
3	11	Gaetano Di Mauro	KTF Sports		20	32:11.926	8.138	0.613	1:33.692	17	132,293	1
4	51	Átila Abreu	Shell V-Power		20	32:17.313	13.525	5.387	1:34.184	10	131,602	1
5	111	Rubens Barrichello	Full Time Sports		20	32:21.128	17.340	3.815	1:34.068	3	131,764	1
6	33	Nelson Piquet Jr	Motul TMG Racing		20	32:22.331	18.543	1.203	1:34.107	3	131,710	1
7	29	Daniel Serra	Eurofarma-RC		20	32:24.404	20.616	2.073	1:33.779	11	132,170	1
8	117	Matias Rossi	A Mattheis Vogel Motorsport		20	32:26.764	22.976	2.360	1:34.212	10	131,563	1
9	68	Julian Santero	Full Time Sports		20	32:27.978	24.190	1.214	1:33.328	14	132,809	1
10	80	Marcos Gomes	Cavaleiro Sports		20	32:30.327	26.539	2.349	1:34.313	11	131,422	1
11	21	Thiago Camilo	Ipiranga Racing		20	32:34.383	30.595	4.056	1:34.041	2	131,802	1
12	43	Pedro Cardoso	Crown II Racing		20	32:35.438	31.650	1.055	1:34.438	3	131,248	1
13	4	Julio Campos	Lubrax Podium Stock Car Team		20	32:35.605	31.817	0.167	1:33.832	9	132,096	1
14	6	Tony Kanaan	Full Time Bassani		20	32:36.125	32.337	0.520	1:34.388	11	131,318	1
15	70	Diego Nunes	Blau Motorsport		20	32:38.741	34.953	2.616	1:34.229	11	131,539	1
16	18	Allam Khodair	Blau Motorsport		20	32:39.738	35.950	0.997	1:34.358	10	131,359	1
17	83	Gabriel Casagrande	A Mattheis Vogel Motorsport		20	32:40.664	36.876	0.926	1:34.999	15	130,473	1
18	44	Bruno Baptista	RCM Motorsport		20	32:42.023	38.235	1.359	1:34.788	6	130,763	1
19	19	Felipe Massa	Lubrax Podium Stock Car Team		20	32:45.243	41.455	3.220	1:34.333	10	131,394	1
20	12	Lucas Foresti	KTF Sports		20	32:47.936	44.148	2.693	1:35.347	5	129,997	1
21	3	Digo Baptista	Crown Racing		20	32:49.885	46.097	1.949	1:34.932	15	130,565	1
22	28	Galid Osman	Shell V-Power		20	32:58.061	54.273	8.176	1:34.308	7	131,429	1
Not classified (75% = 15 Laps)												
	0	Cacá Bueno	Crown Racing		13	21:36.384	7 Laps	7 Laps	1:34.076	10	131,753	2
	54	Tuca Antoniazi	Hot Car Competições		13	22:12.107	7 Laps	35.723	1:36.634	7	128,265	2
	30	Cesar Ramos	Ipiranga Racing		10	16:24.707	10 Laps	3 Laps	1:34.571	4	131,063	1
	85	Guilherme Salas	KTF Racing		8	13:02.921	12 Laps	2 Laps	1:35.107	6	130,325	1
	121	Felipe Baptista	KTF Racing		6	9:34.848	14 Laps	2 Laps	1:34.344	5	131,379	1
	5	Denis Navarro	Cavaleiro Sports		1	2:03.043	19 Laps	5 Laps		0	-	1
	73	Sergio Jimenez	Scuderia Chiarelli		1	2:47.261	19 Laps	44.218		0	-	1
	110	Felipe Lapenna	Hot Car Competições		1	47:37.499	19 Laps	l4:50.238	47:34.705	1	4,342	
	8	Rafael Suzuki	Full Time Bassani							0	-	

Resultados sujeitos a verificações técnicas e desportivas

#68 penalizado em 20s no tempo de prova, por queima de largada - dec 06 dos Comissários Desportivos
#73 penalizado em 20s no tempo de prova, por queima de largada - dec 08 dos Comissários Desportivos
#28 penalizado em 20s no tempo de prova, por incidente no pit lane - dec 04 dos Com. Desportivos
RESULTADO APÓS DECISÕES 4, 6 e 8

Margin of Victory	Avg. Speed	Best Lap Tm	Best Speed	Best Lap by
7.525	128,858	1:33.007	133,267	90 - Ricardo Mauricio

ASSINADO DIGITALMENTE POR:
José Mario Santos do Amaral
Comissário Desportivo
04/09/2022 17:01:46

Orbits

ASSINADO DIGITALMENTE POR:
Carlos Theodoro Strey
Comissário Desportivo
04/09/2022 16:59:33

ASSINADO DIGITALMENTE POR:
Mirnei Antonio Piroca
Diretor de Prova
04/09/2022 16:59:57

ASSINADO DIGITALMENTE POR:
Sérgio Esposito Bastos Jr
Comissário Desportivo
04/09/2022 17:00:15

ASSINADO DIGITALMENTE POR:
Edson Luiz Camillo
Comissário Desportivo
04/09/2022 17:01:42

www.mylaps.com
Licensed to: CRONON

CAMPEONATO BRASILEIRO DE STOCK CAR PRO SERIES - 2022 - 9ª ETAPA

Autódromo Internacional de Santa Cruz do Sul
Santa Cruz do Sul - RS - Brasil

RESULTADO - 1ª PROVA - RETIFICAÇÃO
Criação: 25/09/2022 às 18:42 | Publicação: 25/09/2022 às 18:42
Doc. Núm.: 054
Pág. Doc.: 1 de 1

VICAR RESULTADO OFICIAL

STOCK CAR PRO SERIES — STOCK SERIES — Copa Shell HB20

Santa Cruz do Sul, 22 a 25 de setembro — **Sorted on Laps**

9ª Etapa Stock Car Pro Series — Santa Cruz do Sul 3,530 km
1ª Prova — 25/09/2022 14:13
Race (30:00 and 1 Laps) started at 14:14:55

Pos	#	Driver	Team	M	Laps	Total Tm	Diff	Gap	Best Lap	L	Speed	Pits
1	90	Ricardo Mauricio	Eurofarma-RC		23	32:19.332			1:21.488	7	155,949	1
2	111	Rubens Barrichello	Full Time Sports		23	32:22.514	3.182	3.182	1:21.723	6	155,501	1
3	29	Daniel Serra	Eurofarma-RC		23	32:26.516	7.184	4.002	1:21.662	13	155,617	1
4	83	Gabriel Casagrande	A Mattheis Vogel Motorsport		23	32:27.158	7.826	0.642	1:21.954	16	155,063	1
5	144	Bruno Baptista	RCM Motorsport		23	32:27.495	8.163	0.337	1:21.912	20	155,142	1
6	117	Matias Rossi	A Mattheis Vogel Motorsport		23	32:28.949	9.617	1.454	1:21.834	11	155,290	1
7	10	Ricardo Zonta	RCM Motorsport		23	32:29.306	9.974	0.357	1:21.699	21	155,547	1
8	43	Pedro Cardoso	Crown II Racing		23	32:30.022	10.690	0.716	1:21.808	16	155,339	1
9	0	Cacá Bueno	Crown Racing		23	32:30.402	11.070	0.380	1:22.012	16	154,953	1
10	8	Rafael Suzuki	Full Time Bassani		23	32:31.043	11.711	0.641	1:21.940	21	155,089	1
11	73	Sergio Jimenez	Scuderia Chiarelli		23	32:32.111	12.779	1.068	1:21.923	14	155,121	1
12	122	Andres Jakos	Full Time Sports		23	32:42.850	23.518	10.739	1:21.734	18	155,480	1
13	12	Lucas Foresti	KTF Sports		23	33:17.711	58.379	34.861	1:22.228	14	154,546	2
14	80	Marcos Gomes	Cavaleiro Sports		23	33:24.447	1:05.115	6.736	1:21.756	10	155,438	2
15	70	Diego Nunes	Blau Motorsport		23	33:35.855	1:16.523	11.408	1:22.150	11	154,693	2
16	4	Julio Campos	Lubrax Podium Stock Car Team		23	33:38.946	1:19.614	3.091	1:22.029	11	154,921	2
17	5	Denis Navarro	Cavaleiro Sports		23	33:40.576	1:21.244	1.630	1:22.233	16	154,536	2
18	21	Thiago Camilo	Ipiranga Racing		22	32:20.530	1 Lap	1 Lap	1:22.104	3	154,779	2
19	54	Tuca Antoniazi	Hot Car Competições		22	32:23.944	1 Lap	3.414	1:24.206	16	150,916	1
20	28	Galid Osman	Shell V-Power		22	32:24.806	1 Lap	0.862	1:22.458	7	154,115	2
21	110	Felipe Lapenna	Hot Car Competições		22	32:25.180	1 Lap	0.374	1:22.281	10	154,446	2
22	11	Gaetano Di Mauro	KTF Sports		22	32:26.692	1 Lap	1.512	1:22.240	17	154,523	2
23	6	Tony Kanaan	Full Time Bassani		22	32:27.617	1 Lap	0.925	1:22.031	10	154,917	2
24	85	Guilherme Salas	KTF Racing		18	33:19.122	5 Laps	4 Laps	1:22.286	7	154,437	3
25	3	Digo Baptista	Crown Racing		17	33:45.195	6 Laps	1 Lap	1:21.713	12	155,520	2
Not classified (75% = 17 Laps)												
	33	Nelson Piquet Jr	Motul TMG Racing		13	18:57.229	10 Laps	4 Laps	1:22.578	6	153,891	2
	18	Allam Khodair	Blau Motorsport		13	32:54.421	10 Laps	l3:57.192	1:21.858	7	155,244	4
	121	Felipe Baptista	KTF Racing		12	33:33.968	11 Laps	1 Lap	1:22.391	5	154,240	2
	51	Átila Abreu	Shell V-Power		7	9:51.221	16 Laps	5 Laps	1:21.969	7	155,034	
	19	Felipe Massa	Lubrax Podium Stock Car Team		2	31:32.490	21 Laps	5 Laps		0	-	2
	30	Cesar Ramos	Ipiranga Racing			4.292	23 Laps	2 Laps		0	-	

Resultados sujeitos a verificações técnicas e desportivas

#122 penalizado em 20s no tempo de prova, por cruzar a faixa de entrada de box - dec 3 dos Com. Desp
RETIFICAÇÃO 01

Margin of Victory	Avg. Speed	Best Lap Tm	Best Speed	Best Lap by
3.182	150,714	1:21.488	155,949	90 - Ricardo Mauricio

Orbits

ASSINADO DIGITALMENTE POR:
Roger Silvestro
Comissário Desportivo
25/09/2022 18:26:14

ASSINADO DIGITALMENTE POR:
Violeta Pernice
Comissário Desportivo
25/09/2022 18:26:27

ASSINADO DIGITALMENTE POR:
Mirnei Antonio Piroca
Diretor de Prova
25/09/2022 18:31:08

ASSINADO DIGITALMENTE POR:
José Mario Santos do Amaral
Comissário Desportivo
25/09/2022 18:42:19

Printed: 25/09/2022 18:14:41
www.mylaps.com
Licensed to: CBRONON

CAMPEONATO BRASILEIRO DE STOCK CAR PRO SERIES - 2022 - 9ª ETAPA

Autódromo Internacional de Santa Cruz do Sul
Santa Cruz do Sul - RS - Brasil

RESULTADO - 2ª PROVA - RETIFICAÇÃO
Criação: 25/09/2022 às 18:42 | Publicação: 25/09/2022 às 18:42
Doc. Núm.: 055

VICAR RESULTADO OFICIAL

STOCK CAR PRO SERIES | STOCK SERIES | Copa Shell HB20

Santa Cruz do Sul, 22 a 25 de setembro

Sorted on Laps

9ª Etapa Stock Car Pro Series — Santa Cruz do Sul 3,530 km
2ª Prova — 25/09/2022 14:50
Race (30:00 and 1 Laps) started at 14:52:38

Pos	#	Driver	Team	M	Laps	Total Tm	Diff	Gap	Best Lap	L	Speed	Pits
1	111	Rubens Barrichello	Full Time Sports		21	32:48.425			1:22.345	20	154,326	1
2	117	Matias Rossi	A Mattheis Vogel Motorsport		21	32:49.915	1.490	1.490	1:22.228	18	154,546	1
3	83	Gabriel Casagrande	A Mattheis Vogel Motorsport		21	32:50.089	1.664	0.174	1:21.993	9	154,989	1
4	4	Julio Campos	Lubrax Podium Stock Car Team		21	32:50.489	2.064	0.400	1:22.177	18	154,642	1
5	29	Daniel Serra	Eurofarma-RC		21	32:50.750	2.325	0.261	1:22.310	20	154,392	1
6	90	Ricardo Mauricio	Eurofarma-RC		21	32:51.846	3.421	1.096	1:22.531	9	153,979	1
7	28	Galid Osman	Shell V-Power		21	32:52.559	4.134	0.713	1:22.773	3	153,528	1
8	12	Lucas Foresti	KTF Sports		21	32:56.807	8.382	4.248	1:22.971	19	153,162	1
9	73	Sergio Jimenez	Scuderia Chiarelli		21	32:58.297	9.872	1.490	1:22.706	8	153,653	2
10	8	Rafael Suzuki	Full Time Bassani		21	32:58.763	10.338	0.466	1:22.772	2	153,530	1
11	3	Digo Baptista	Crown Racing		21	32:58.890	10.465	0.127	1:22.346	5	154,324	1
12	110	Felipe Lapenna	Hot Car Competições		21	32:59.797	11.372	0.907	1:22.456	18	154,119	1
13	11	Gaetano Di Mauro	KTF Sports		21	33:02.284	13.859	2.487	1:22.619	18	153,814	2
14	122	Andres Jakos	Full Time Sports		21	33:11.603	23.178	9.319	1:22.535	5	153,971	1
15	6	Tony Kanaan	Full Time Bassani		21	33:15.268	26.843	3.665	1:22.167	4	154,661	1
16	70	Diego Nunes	Blau Motorsport		21	33:16.656	28.231	1.388	1:22.032	18	154,915	1
17	19	Felipe Massa	Lubrax Podium Stock Car Team		21	33:17.439	29.014	0.783	1:22.355	18	154,308	1
18	10	Ricardo Zonta	RCM Motorsport		21	33:25.765	37.340	8.326	1:21.490	21	155,946	2
19	80	Marcos Gomes	Cavaleiro Sports		21	33:35.834	47.409	10.069	1:21.953	18	155,064	1
20	18	Allam Khodair	Blau Motorsport		20	33:13.211	1 Lap	1 Lap	1:22.323	5	154,368	2
21	54	Tuca Antoniazi	Hot Car Competições		20	33:31.141	1 Lap	17.930	1:24.710	18	150,018	1
Not classified (75% = 15 Laps)												
	43	Pedro Cardoso	Crown II Racing		8	11:12.122	13 Laps	12 Laps	1:22.045	5	154,891	1
	144	Bruno Baptista	RCM Motorsport		8	11:18.657	13 Laps	6.535	1:22.634	8	153,787	1
	5	Denis Navarro	Cavaleiro Sports		8	11:21.351	13 Laps	2.694	1:22.495	8	154,046	1
	0	Cacá Bueno	Crown Racing		7	9:50.999	14 Laps	1 Lap	1:22.041	5	154,898	
	85	Guilherme Salas	KTF Racing		5	7:17.271	16 Laps	2 Laps	1:22.996	3	153,116	
	121	Felipe Baptista	KTF Racing			1:00.652	21 Laps	5 Laps		0	-	
DQ	21	Thiago Camilo	Ipiranga Racing		21	32:45.726	DQ		1:22.049	18	154,883	

Resultados sujeitos a verificações técnicas e desportivas

#11 drive-through, por queima de largada
#73 drive-through, por incidente com #70
#54 penalizado em 20s no tempo de prova, por uso de push na relargada
#21 desclassificado, por não cumprir o procedimento obrigatório
#80 penalizado em 20s no tempo de prova, por incidente com #21, cfe dec 1 dos Com. Desportivos
#5 penalizado em 20s do tempo de prova, por incidente com #43, e multa equipe Cavaleiro Sports, cfe

Margin of Victory	Avg. Speed	Best Lap Tm	Best Speed	Best Lap by
1.490	135,574	1:21.490	155,946	10 - Ricardo Zonta

Orbits

ASSINADO DIGITALMENTE POR:
Roger Silvestro
Comissário Desportivo
25/09/2022 18:26:16

ASSINADO DIGITALMENTE POR:
Violeta Pernice
Comissário Desportivo
25/09/2022 18:26:30

ASSINADO DIGITALMENTE POR:
Mirnei Antonio Piroca
Diretor de Prova
25/09/2022 18:31:06

ASSINADO DIGITALMENTE POR:
José Mario Santos do Amaral
Comissário Desportivo
25/09/2022 18:42:24

VICAR RESULTADO OFICIAL

STOCK CAR PRO SERIES — STOCK SERIES — Copa Shell HB20

Santa Cruz do Sul, 22 a 25 de setembro

Sorted on Laps

9ª Etapa Stock Car Pro Series — Santa Cruz do Sul 3,530 km

2ª Prova — 25/09/2022 14:50

Race (30:00 and 1 Laps) started at 14:52:38

Pos	#	Driver	Team	M	Laps	Total Tm	Diff	Gap	Best Lap	L	Speed	Pits
1	111	Rubens Barrichello	Full Time Sports		21	32:48.425			1:22.345	20	154,326	1
2	117	Matias Rossi	A Mattheis Vogel Motorsport		21	32:49.915	1.490	1.490	1:22.228	18	154,546	1
3	83	Gabriel Casagrande	A Mattheis Vogel Motorsport		21	32:50.089	1.664	0.174	1:21.993	9	154,989	1
4	4	Julio Campos	Lubrax Podium Stock Car Team		21	32:50.489	2.064	0.400	1:22.177	18	154,642	1
5	29	Daniel Serra	Eurofarma-RC		21	32:50.750	2.325	0.261	1:22.310	20	154,392	1
6	90	Ricardo Mauricio	Eurofarma-RC		21	32:51.846	3.421	1.096	1:22.531	9	153,979	1
7	28	Galid Osman	Shell V-Power		21	32:52.559	4.134	0.713	1:22.773	3	153,528	1
8	12	Lucas Foresti	KTF Sports		21	32:56.807	8.382	4.248	1:22.971	19	153,162	1
9	73	Sergio Jimenez	Scuderia Chiarelli		21	32:58.297	9.872	1.490	1:22.706	8	153,653	2
10	8	Rafael Suzuki	Full Time Bassani		21	32:58.763	10.338	0.466	1:22.772	2	153,530	1
11	3	Digo Baptista	Crown Racing		21	32:58.890	10.465	0.127	1:22.346	5	154,324	1
12	110	Felipe Lapenna	Hot Car Competições		21	32:59.797	11.372	0.907	1:22.456	18	154,119	1
13	11	Gaetano Di Mauro	KTF Sports		21	33:02.284	13.859	2.487	1:22.619	18	153,814	2
14	122	Andres Jakos	Full Time Sports		21	33:11.603	23.178	9.319	1:22.535	5	153,971	1
15	6	Tony Kanaan	Full Time Bassani		21	33:15.268	26.843	3.665	1:22.167	4	154,661	1
16	70	Diego Nunes	Blau Motorsport		21	33:16.656	28.231	1.388	1:22.032	18	154,915	1
17	19	Felipe Massa	Lubrax Podium Stock Car Team		21	33:17.439	29.014	0.783	1:22.355	18	154,308	1
18	10	Ricardo Zonta	RCM Motorsport		21	33:25.765	37.340	8.326	1:21.490	21	155,946	2
19	80	Marcos Gomes	Cavaleiro Sports		21	33:35.834	47.409	10.069	1:21.953	18	155,064	1
20	18	Allam Khodair	Blau Motorsport		20	33:13.211	1 Lap	1 Lap	1:22.323	5	154,368	2
21	54	Tuca Antoniazi	Hot Car Competições		20	33:31.141	1 Lap	17.930	1:24.710	18	150,018	1
Not classified (75% = 15 Laps)												
	43	Pedro Cardoso	Crown II Racing		8	11:12.122	13 Laps	12 Laps	1:22.045	5	154,891	1
	144	Bruno Baptista	RCM Motorsport		8	11:18.657	13 Laps	6.535	1:22.634	8	153,787	1
	5	Denis Navarro	Cavaleiro Sports		8	11:21.351	13 Laps	2.694	1:22.495	8	154,046	1
	0	Cacá Bueno	Crown Racing		7	9:50.999	14 Laps	1 Lap	1:22.041	5	154,898	
	85	Guilherme Salas	KTF Racing		5	7:17.271	16 Laps	2 Laps	1:22.996	3	153,116	
	121	Felipe Baptista	KTF Racing			1:00.652	21 Laps	5 Laps		0	-	
DQ	21	Thiago Camilo	Ipiranga Racing		21	32:45.726	DQ		1:22.049	18	154,883	

Resultados sujeitos a verificações técnicas e desportivas
dec 2 dos Comissários Desportivos
#122 penalizado em 20s no tempo de prova, por cruzar a faixa de entrada de box - dec 3 dos Com. Desp
RETIFICAÇÃO 01

Margin of Victory	Avg. Speed	Best Lap Tm	Best Speed	Best Lap by
1.490	135,574	1:21.490	155,946	10 - Ricardo Zonta

Orbits

ASSINADO DIGITALMENTE POR:
Roger Silvestro
Comissário Desportivo
25/09/2022 18:26:16

ASSINADO DIGITALMENTE POR:
Violeta Pernice
Comissário Desportivo
25/09/2022 18:26:30

ASSINADO DIGITALMENTE POR:
Mirnei Antonio Piroca
Diretor de Prova
25/09/2022 18:31:06

ASSINADO DIGITALMENTE POR:
José Mario Santos do Amaral
Comissário Desportivo
25/09/2022 18:42:24

www.mylaps.com
Licensed to: CBRONON

VICAR RESULTADO OFICIAL

STOCK CAR PRO SERIES — STOCK SERIES

Goiânia, 20 a 23 de outubro

Sorted on Laps

10ª Etapa Stock Car Pro Series — Goiânia - Circuito Misto 3,835 km

1ª Prova — 22/10/2022 14:12

Race (30:00 and 1 Laps) started at 14:11:15

Pos	#	Driver	Team	M	Laps	Total Tm	Diff	Gap	Best Lap	L	Speed	Pits
1	30	Cesar Ramos	Ipiranga Racing		21	31:42.836			1:27.227	5	158,277	1
2	10	Ricardo Zonta	RCM Motorsport		21	31:47.410	4.574	4.574	1:27.281	4	158,179	1
3	90	Ricardo Mauricio	Eurofarma-RC		21	31:53.110	10.274	5.700	1:27.256	4	158,224	1
4	28	Galid Osman	Shell V-Power		21	31:54.746	11.910	1.636	1:27.895	7	157,074	1
5	29	Daniel Serra	Eurofarma-RC		21	31:55.575	12.739	0.829	1:27.598	11	157,606	1
6	21	Thiago Camilo	Ipiranga Racing		21	31:58.009	15.173	2.434	1:27.753	5	157,328	1
7	111	Rubens Barrichello	Full Time Sports		21	31:58.793	15.957	0.784	1:28.179	8	156,568	1
8	33	Nelson Piquet Jr	Motul TMG Racing		21	31:59.999	17.163	1.206	1:27.700	8	157,423	1
9	117	Matias Rossi	A Mattheis Vogel Motorsport		21	32:01.157	18.321	1.158	1:28.131	11	156,653	1
10	44	Bruno Baptista	RCM Motorsport		21	32:01.825	18.989	0.668	1:28.151	12	156,618	1
11	8	Rafael Suzuki	Full Time Bassani		21	32:03.618	20.782	1.793	1:28.397	6	156,182	1
12	43	Pedro Cardoso	Crown II Racing		21	32:05.989	23.153	2.371	1:28.019	5	156,852	1
13	3	Digo Baptista	Crown Racing		21	32:08.157	25.321	2.168	1:28.351	5	156,263	1
14	85	Guilherme Salas	KTF Racing		21	32:09.731	26.895	1.574	1:28.267	4	156,412	1
15	80	Marcos Gomes	Cavaleiro Sports		21	32:13.000	30.164	3.269	1:28.325	4	156,309	1
16	12	Lucas Foresti	KTF Sports		21	32:14.716	31.880	1.716	1:28.389	4	156,196	1
17	73	Sergio Jimenez	Scuderia Chiarelli		21	32:15.488	32.652	0.772	1:28.334	4	156,293	1
18	5	Denis Navarro	Cavaleiro Sports		21	32:17.933	35.097	2.445	1:28.428	8	156,127	1
19	70	Diego Nunes	Blau Motorsport		21	32:24.449	41.613	6.516	1:28.092	4	156,723	1
20	110	Felipe Lapenna	Hot Car Competições		21	32:24.840	42.004	0.391	1:28.851	6	155,384	1
21	18	Allam Khodair	Blau Motorsport		21	32:24.970	42.134	0.130	1:28.286	4	156,378	1
22	11	Gaetano Di Mauro	KTF Sports		21	32:31.763	48.927	6.793	1:28.976	4	155,165	1
23	54	Tuca Antoniazi	Hot Car Competições		21	32:42.538	59.702	10.775	1:29.651	7	153,997	1
24	19	Felipe Massa	Lubrax Podium Stock Car Team		21	32:43.182	1:00.346	0.644	1:28.788	3	155,494	1
25	4	Julio Campos	Lubrax Podium Stock Car Team		21	32:46.590	1:03.754	3.408	1:28.536	4	155,937	1
26	83	Gabriel Casagrande	A Mattheis Vogel Motorsport		21	32:58.222	1:15.386	11.632	1:28.475	4	156,044	1
27	37	Raphael Teixeira	RKL Competições		21	33:00.814	1:17.978	2.592	1:29.662	7	153,978	1
28	0	Cacá Bueno	Crown Racing		20	32:02.276	1 Lap	1 Lap	1:28.773	6	155,520	1
29	100	Diego Azar	Full Time Sports		20	32:13.705	1 Lap	11.429	1:28.505	5	155,991	1
30	6	Tony Kanaan	Full Time Bassani		20	32:22.678	1 Lap	8.973	1:29.425	12	154,386	2
Not classified (75% = 15 Laps)												
	55	Renato Braga	RKL Competições		14	22:57.252	7 Laps	6 Laps	1:30.112	7	153,209	2
	121	Felipe Baptista	KTF Racing		9	33:01.554	12 Laps	5 Laps	1:27.950	5	156,976	1
	51	Átila Abreu	Shell V-Power		5	7:27.776	16 Laps	4 Laps	1:27.881	4	157,099	1

Resultados sujeitos a verificações técnicas e desportivas

#6 penalizado em 20s no tempo de prova, por incidente com #100 (dec 03 dos Comissários Desportivos)
#121 penalizado com a perda de 15 posições no grid da próxima prova, por incidente com #51,
cfe dec 04 dos Comissários Desportivos
RESULTADO APÓS DECISÕES 03 E 04

Margin of Victory	Avg. Speed	Best Lap Tm	Best Speed	Best Lap by
4.574	152,365	1:27.227	158,277	30 - Cesar Ramos

ASSINADO DIGITALMENTE POR:
Carlos Theodoro Strey
Comissário Desportivo
22/10/2022 17:24:00

ASSINADO DIGITALMENTE POR:
Leonardo Machado
Comissário Desportivo
22/10/2022 17:07:03

ASSINADO DIGITALMENTE POR:
Roger Silvestro
Comissário Desportivo
22/10/2022 17:07:46

ASSINADO DIGITALMENTE POR:
Ricardo Jaremczyk
Comissário Desportivo
22/10/2022 17:14:49

ASSINADO DIGITALMENTE POR:
Mirnei Antonio Piroca
Diretor de Prova
22/10/2022 17:23:08

www.mylaps.com
Licensed to: CHRONON

VICAR RESULTADO OFICIAL

STOCKCAR PRO SERIES — STOCK SERIES

Goiânia, 20 a 23 de outubro

Sorted on Laps

10ª Etapa Stock Car Pro Series — Goiânia - Circuito Misto 3,835 km

2ª Prova — 22/10/2022 14:48

Race (30:00 and 1 Laps) started at 14:48:49

Pos	#	Driver	Team	M	Laps	Total Tm	Diff	Gap	Best Lap	L	Speed	Pits
1	33	Nelson Piquet Jr	Motul TMG Racing		20	32:09.798			1:28.560	15	155,894	1
2	10	Ricardo Zonta	RCM Motorsport		20	32:11.914	2.116	2.116	1:28.234	12	156,470	1
3	44	Bruno Baptista	RCM Motorsport		20	32:15.728	5.930	3.814	1:28.553	8	155,907	1
4	51	Átila Abreu	Shell V-Power		20	32:16.382	6.584	0.654	1:28.436	17	156,113	1
5	28	Galid Osman	Shell V-Power		20	32:16.383	6.585	0.001	1:28.371	18	156,228	1
6	111	Rubens Barrichello	Full Time Sports		20	32:18.463	8.665	2.080	1:28.920	15	155,263	1
7	4	Julio Campos	Lubrax Podium Stock Car Team		20	32:20.112	10.314	1.649	1:28.561	16	155,893	1
8	29	Daniel Serra	Eurofarma-RC		20	32:23.070	13.272	2.958	1:28.859	11	155,370	1
9	121	Felipe Baptista	KTF Racing		20	32:24.122	14.324	1.052	1:29.198	9	154,779	1
10	18	Allam Khodair	Blau Motorsport		20	32:25.063	15.265	0.941	1:29.100	6	154,949	1
11	117	Matias Rossi	A Mattheis Vogel Motorsport		20	32:25.720	15.922	0.657	1:29.008	7	155,110	1
12	83	Gabriel Casagrande	A Mattheis Vogel Motorsport		20	32:26.186	16.388	0.466	1:28.646	12	155,743	1
13	21	Thiago Camilo	Ipiranga Racing		20	32:26.252	16.454	0.066	1:28.894	7	155,309	1
14	43	Pedro Cardoso	Crown II Racing		20	32:27.446	17.648	1.194	1:29.106	11	154,939	1
15	6	Tony Kanaan	Full Time Bassani		20	32:28.890	19.092	1.444	1:29.476	17	154,298	1
16	30	Cesar Ramos	Ipiranga Racing		20	32:30.206	20.408	1.316	1:29.083	11	154,979	1
17	85	Guilherme Salas	KTF Racing		20	32:30.913	21.115	0.707	1:28.693	11	155,661	1
18	90	Ricardo Mauricio	Eurofarma-RC		20	32:33.986	24.188	3.073	1:28.087	9	156,731	1
19	110	Felipe Lapenna	Hot Car Competições		20	32:34.872	25.074	0.886	1:29.287	14	154,625	1
20	8	Rafael Suzuki	Full Time Bassani		20	32:35.312	25.514	0.440	1:29.360	10	154,499	1
21	12	Lucas Foresti	KTF Sports		20	32:49.356	39.558	14.044	1:29.340	11	154,533	1
22	11	Gaetano Di Mauro	KTF Sports		20	32:56.164	46.366	6.808	1:29.326	18	154,557	1
23	80	Marcos Gomes	Cavaleiro Sports		19	30:50.913	1 Lap	1 Lap	1:29.227	13	154,729	1
24	73	Sergio Jimenez	Scuderia Chiarelli		19	30:58.400	1 Lap	7.487	1:28.803	11	155,468	2
Not classified (75% = 15 Laps)												
	55	Renato Braga	RKL Competições		11	20:47.886	9 Laps	8 Laps	1:30.901	7	151,880	2
	54	Tuca Antoniazi	Hot Car Competições		8	16:13.713	12 Laps	3 Laps	1:31.898	7	150,232	2
	5	Denis Navarro	Cavaleiro Sports		2	3:09.404	18 Laps	6 Laps	1:29.899	2	153,572	1
	3	Digo Baptista	Crown Racing			4.086	20 Laps	2 Laps		0	-	1
	70	Diego Nunes	Blau Motorsport			4.631	20 Laps	0.545		0	-	1
	19	Felipe Massa	Lubrax Podium Stock Car Team			4.868	20 Laps	0.237		0	-	1
	37	Raphael Teixeira	RKL Competições			5.125	20 Laps	0.257		0	-	
	100	Diego Azar	Full Time Sports			5.407	20 Laps	0.282		0	-	1
	0	Cacá Bueno	Crown Racing			5.436	20 Laps	0.029		0	-	1

Resultados sujeitos a verificações técnicas e desportivas

#90 penalizado em 20s no tempo de prova, por acionamento do push antes da primeira volta, após relargada, cfe dec 05 dos Comissários Desportivos
#11 penalizado em 20s o tempo de prova, por acionamento do push antes da primeira volta após relargada, cfe dec 06 dos Comissários Desportivos
RESULTADO APÓS DECISÕES 5 E 6

Margin of Victory	Avg. Speed	Best Lap Tm	Best Speed	Best Lap by
2.116	143,082	1:28.087	156,731	90 - Ricardo Mauricio

Orbits

ASSINADO DIGITALMENTE POR:
Mirnei Antonio Piroca
Diretor de Prova
22/10/2022 17:41:13

ASSINADO DIGITALMENTE POR:
Roger Silvestro
Comissário Desportivo
22/10/2022 17:42:22

VICAR RESULTADO OFICIAL

STOCK CAR PRO SERIES — STOCK SERIES

Goiânia, 20 a 23 de outubro

Sorted on Laps

11ª Etapa Stock Car Pro Series — Goiânia - Circuito Misto 3,835 km

1ª Prova — 23/10/2022 13:12

Race (30:00 and 1 Laps) started at 13:13:14

Pos	#	Driver	Team	M	Laps	Total Tm	Diff	Gap	Best Lap	L	Speed	Pits
1	90	Ricardo Mauricio	Eurofarma-RC		21	31:43.239			1:27.450	5	157,873	1
2	21	Thiago Camilo	Ipiranga Racing		21	31:47.383	4.144	4.144	1:27.600	3	157,603	1
3	30	Cesar Ramos	Ipiranga Racing		21	31:53.174	9.935	5.791	1:27.628	2	157,552	1
4	51	Átila Abreu	Shell V-Power		21	31:59.518	16.279	6.344	1:28.518	16	155,968	1
5	111	Rubens Barrichello	Full Time Sports		21	32:01.593	18.354	2.075	1:28.392	2	156,191	1
6	28	Galid Osman	Shell V-Power		21	32:02.690	19.451	1.097	1:28.271	10	156,405	1
7	80	Marcos Gomes	Cavaleiro Sports		21	32:03.129	19.890	0.439	1:28.600	4	155,824	1
8	33	Nelson Piquet Jr	Motul TMG Racing		21	32:03.232	19.993	0.103	1:28.303	8	156,348	1
9	83	Gabriel Casagrande	A Mattheis Vogel Motorsport		21	32:03.623	20.384	0.391	1:28.429	5	156,125	1
10	29	Daniel Serra	Eurofarma-RC		21	32:04.573	21.334	0.950	1:27.977	5	156,927	1
11	117	Matias Rossi	A Mattheis Vogel Motorsport		21	32:05.870	22.631	1.297	1:28.051	6	156,795	1
12	10	Ricardo Zonta	RCM Motorsport		21	32:06.730	23.491	0.860	1:28.352	6	156,261	1
13	43	Pedro Cardoso	Crown II Racing		21	32:08.563	25.324	1.833	1:28.257	3	156,430	1
14	3	Digo Baptista	Crown Racing		21	32:17.216	33.977	8.653	1:28.610	4	155,806	1
15	73	Sergio Jimenez	Scuderia Chiarelli		21	32:22.220	38.981	5.004	1:28.818	4	155,441	1
16	5	Denis Navarro	Cavaleiro Sports		21	32:23.058	39.819	0.838	1:28.590	9	155,842	1
17	70	Diego Nunes	Blau Motorsport		21	32:33.038	49.799	9.980	1:28.300	3	156,353	1
18	18	Allam Khodair	Blau Motorsport		21	32:39.566	56.327	6.528	1:28.682	5	155,680	1
19	11	Gaetano Di Mauro	KTF Sports		21	32:41.087	57.848	1.521	1:28.114	4	156,683	1
20	100	Diego Azar	Full Time Sports		21	32:42.781	59.542	1.694	1:29.151	5	154,861	1
21	54	Tuca Antoniazi	Hot Car Competições		21	32:46.557	1:03.318	3.776	1:29.949	8	153,487	1
22	12	Lucas Foresti	KTF Sports		21	33:07.469	1:24.230	20.912	1:28.346	4	156,272	1
23	121	Felipe Baptista	KTF Racing		21	33:09.548	1:26.309	2.079	1:29.755	10	153,819	1
24	85	Guilherme Salas	KTF Racing		20	31:55.048	1 Lap	1 Lap	1:28.377	3	156,217	2
25	6	Tony Kanaan	Full Time Bassani		20	32:11.012	1 Lap	15.964	1:29.284	5	154,630	2
26	0	Cacá Bueno	Crown Racing		20	32:17.332	1 Lap	6.320	1:29.019	8	155,090	2
27	37	Raphael Teixeira	RKL Competições		19	32:13.230	2 Laps	1 Lap	1:29.613	12	154,062	2
Not classified (75% = 15 Laps)												
	8	Rafael Suzuki	Full Time Bassani		14	33:11.078	7 Laps	5 Laps	1:29.381	4	154,462	2
	55	Renato Braga	RKL Competições		13	32:51.954	8 Laps	1 Lap	1:30.529	3	152,504	1
	110	Felipe Lapenna	Hot Car Competições		12	32:21.124	9 Laps	1 Lap	1:28.868	5	155,354	1
	4	Julio Campos	Lubrax Podium Stock Car Team		9	33:04.440	12 Laps	3 Laps	1:29.638	4	154,020	1
	19	Felipe Massa	Lubrax Podium Stock Car Team		8	31:54.167	13 Laps	1 Lap	1:29.577	5	154,124	1
	44	Bruno Baptista	RCM Motorsport		7	33:03.230	14 Laps	1 Lap	1:28.341	3	156,281	1

Resultados sujeitos a verificações técnicas e desportivas

Margin of Victory	Avg. Speed	Best Lap Tm	Best Speed	Best Lap by
4.144	152,333	1:27.450	157,873	90 - Ricardo Mauricio

ASSINADO DIGITALMENTE POR:
Carlos Theodoro Strey
Comissário Desportivo
23/10/2022 14:26:33

Orbits

ASSINADO DIGITALMENTE POR:
Mirnei Antonio Piroca
Diretor de Prova
23/10/2022 13:57:56

ASSINADO DIGITALMENTE POR:
Roger Silvestro
Comissário Desportivo
23/10/2022 14:25:38

ASSINADO DIGITALMENTE POR:
Leonardo Machado
Comissário Desportivo
23/10/2022 14:26:04

ASSINADO DIGITALMENTE POR:
Ricardo Jaremczyk
Comissário Desportivo
23/10/2022 14:26:17

www.mylaps.com
Licensed to: CHRONON

VICAR RESULTADO OFICIAL

STOCK CAR PRO SERIES — STOCK SERIES

Goiânia, 20 a 23 de outubro

Sorted on Laps

11ª Etapa Stock Car Pro Series — Goiânia - Circuito Misto 3,835 km

2ª Prova — 23/10/2022 13:48

Race (30:00 and 1 Laps) started at 13:51:16

Pos	#	Driver	Team	M	Laps	Total Tm	Diff	Gap	Best Lap	L	Speed	Pits
1	70	Diego Nunes	Blau Motorsport		20	32:29.320			1:28.296	10	156,360	1
2	11	Gaetano Di Mauro	KTF Sports		20	32:30.729	1.409	1.409	1:28.498	15	156,004	1
3	29	Daniel Serra	Eurofarma-RC		20	32:31.192	1.872	0.463	1:28.496	17	156,007	1
4	85	Guilherme Salas	KTF Racing		20	32:33.625	4.305	2.433	1:27.963	10	156,952	1
5	28	Galid Osman	Shell V-Power		20	32:33.839	4.519	0.214	1:28.583	17	155,854	1
6	4	Julio Campos	Lubrax Podium Stock Car Team		20	32:34.032	4.712	0.193	1:28.329	17	156,302	1
7	33	Nelson Piquet Jr	Motul TMG Racing		20	32:35.612	6.292	1.580	1:28.475	9	156,044	1
8	111	Rubens Barrichello	Full Time Sports		20	32:36.272	6.952	0.660	1:28.669	9	155,703	1
9	83	Gabriel Casagrande	A Mattheis Vogel Motorsport		20	32:36.794	7.474	0.522	1:28.384	10	156,205	1
10	44	Bruno Baptista	RCM Motorsport		20	32:36.912	7.592	0.118	1:28.178	11	156,570	1
11	51	Átila Abreu	Shell V-Power		20	32:37.760	8.440	0.848	1:28.485	3	156,026	1
12	80	Marcos Gomes	Cavaleiro Sports		20	32:38.372	9.052	0.612	1:28.556	9	155,901	1
13	90	Ricardo Mauricio	Eurofarma-RC		20	32:38.670	9.350	0.298	1:28.718	11	155,617	1
14	8	Rafael Suzuki	Full Time Bassani		20	32:39.474	10.154	0.804	1:28.305	10	156,344	1
15	19	Felipe Massa	Lubrax Podium Stock Car Team		20	32:39.707	10.387	0.233	1:28.229	11	156,479	1
16	6	Tony Kanaan	Full Time Bassani		20	32:40.578	11.258	0.871	1:28.564	4	155,887	1
17	10	Ricardo Zonta	RCM Motorsport		20	32:43.992	14.672	3.414	1:28.336	11	156,290	1
18	110	Felipe Lapenna	Hot Car Competições		20	32:45.690	16.370	1.698	1:28.554	11	155,905	1
19	5	Denis Navarro	Cavaleiro Sports		20	32:48.497	19.177	2.807	1:28.472	4	156,049	1
20	0	Cacá Bueno	Crown Racing		20	32:49.531	20.211	1.034	1:28.479	9	156,037	1
21	100	Diego Azar	Full Time Sports		20	32:50.500	21.180	0.969	1:28.924	14	155,256	1
22	43	Pedro Cardoso	Crown II Racing		20	32:52.044	22.724	1.544	1:29.437	10	154,366	1
23	3	Digo Baptista	Crown Racing		20	32:56.254	26.934	4.210	1:29.097	11	154,955	1
24	18	Allam Khodair	Blau Motorsport		20	32:56.868	27.548	0.614	1:28.354	17	156,258	2
25	55	Renato Braga	RKL Competições		20	33:24.547	55.227	27.679	1:30.481	10	152,585	1
26	37	Raphael Teixeira	RKL Competições		19	32:30.190	1 Lap	1 Lap	1:30.182	4	153,090	1
Not classified (75% = 15 Laps)												
	121	Felipe Baptista	KTF Racing		5	7:35.718	15 Laps	14 Laps	1:28.385	2	156,203	
	54	Tuca Antoniazi	Hot Car Competições		3	4:46.852	17 Laps	2 Laps	1:31.423	3	151,012	1
	73	Sergio Jimenez	Scuderia Chiarelli		1	1:49.209	19 Laps	2 Laps	1:46.384	1	129,775	1
	30	Cesar Ramos	Ipiranga Racing			1.929	20 Laps	1 Lap		0	-	
	21	Thiago Camilo	Ipiranga Racing			2.064	20 Laps	0.135		0	-	1
	117	Matias Rossi	A Mattheis Vogel Motorsport			2.219	20 Laps	0.155		0	-	1
	12	Lucas Foresti	KTF Sports			3.512	20 Laps	1.293		0	-	

Resultados sujeitos a verificações técnicas e desportivas

Margin of Victory	Avg. Speed	Best Lap Tm	Best Speed	Best Lap by
1.409	141,649	1:27.963	156,952	85 - Guilherme Salas

ASSINADO DIGITALMENTE POR:
Mirnei Antonio Piroca
Diretor de Prova
23/10/2022 14:32:48

Orbits

ASSINADO DIGITALMENTE POR:
Roger Silvestro
Comissário Desportivo
23/10/2022 14:29:40

ASSINADO DIGITALMENTE POR:
Ricardo Jaremczyk
Comissário Desportivo
23/10/2022 14:29:58

ASSINADO DIGITALMENTE POR:
Carlos Theodoro Strey
Comissário Desportivo
23/10/2022 14:30:23

ASSINADO DIGITALMENTE POR:
Leonardo Machado
Comissário Desportivo
23/10/2022 14:32:00

www.mylaps.com
Licensed to: CHRONON

RESULTADO OFICIAL

VICAR · STOCKCAR PRO SERIES · STOCK SERIES · F4 BRAZILIAN CHAMPIONSHIP · BRB · Copa Shell HB20

Interlagos

Sorted on Laps

12ª Etapa Stock Car Pro Series — Interlagos 4,309 km

1ª Prova — 11/12/2022 14:15

Race (30:00 and 1 Laps) started at 14:20:23

Pos	#	Driver	Team	M	Laps	Total Tm	Diff	Gap	Best Lap	L	Speed	Pits
1	121	Felipe Baptista	KTF Racing		18	33:12.370			1:40.834	12	153,841	1
2	29	Daniel Serra	Eurofarma-RC		18	33:14.433	2.063	2.063	1:40.935	10	153,687	1
3	111	Rubens Barrichello	Full Time Sports		18	33:16.071	3.701	1.638	1:41.081	10	153,465	1
4	83	Gabriel Casagrande	A Mattheis Vogel Motorsport		18	33:17.780	5.410	1.709	1:41.147	3	153,365	1
5	18	Allam Khodair	Blau Motorsport		18	33:19.832	7.462	2.052	1:41.301	3	153,132	1
6	19	Felipe Massa	Lubrax Podium Stock Car Team		18	33:20.438	8.068	0.606	1:41.006	10	153,579	1
7	51	Átila Abreu	Shell V-Power		18	33:21.139	8.769	0.701	1:41.277	10	153,168	1
8	30	Cesar Ramos	Ipiranga Racing		18	33:21.459	9.089	0.320	1:41.292	11	153,145	1
9	110	Felipe Lapenna	Hot Car Competições		18	33:22.863	10.493	1.404	1:40.999	3	153,590	1
10	90	Ricardo Mauricio	Eurofarma-RC		18	33:23.086	10.716	0.223	1:41.371	10	153,026	1
11	85	Guilherme Salas	KTF Racing		18	33:23.582	11.212	0.496	1:41.346	4	153,064	1
12	8	Rafael Suzuki	Full Time Bassani		18	33:27.624	15.254	4.042	1:41.330	10	153,088	1
13	10	Ricardo Zonta	RCM Motorsport		18	33:36.388	24.018	8.764	1:42.154	9	151,853	1
14	0	Cacá Bueno	Crown Racing		18	33:37.812	25.442	1.424	1:41.607	13	152,671	1
15	44	Bruno Baptista	RCM Motorsport		18	33:40.497	28.127	2.685	1:41.938	11	152,175	1
16	28	Galid Osman	Shell V-Power		18	33:41.658	29.288	1.161	1:41.923	10	152,197	1
17	80	Marcos Gomes	Cavaleiro Sports		18	33:42.389	30.019	0.731	1:41.856	9	152,297	1
18	70	Diego Nunes	Blau Motorsport		18	33:49.124	36.754	6.735	1:42.824	10	150,864	1
19	12	Lucas Foresti	KTF Sports		18	33:57.720	45.350	8.596	1:42.268	11	151,684	1
20	4	Julio Campos	Lubrax Podium Stock Car Team		18	34:00.067	47.697	2.347	1:42.582	14	151,220	1
21	6	Tony Kanaan	Full Time Bassani		18	34:01.393	49.023	1.326	1:42.767	14	150,947	1
22	33	Nelson Piquet Jr	Motul TMG Racing		18	34:29.132	1:16.762	27.739	1:41.933	10	152,182	2
23	11	Gaetano Di Mauro	KTF Sports		18	34:43.924	1:31.554	14.792	1:43.216	9	150,291	2
24	3	Digo Baptista	Crown Racing		17	33:13.089	1 Lap	1 Lap	1:42.517	4	151,315	2
25	5	Denis Navarro	Cavaleiro Sports		15	34:48.084	3 Laps	2 Laps	1:41.855	4	152,299	2
26	43	Pedro Cardoso	Crown II Racing		14	33:37.539	4 Laps	1 Lap	1:42.243	4	151,721	1
Not classified (75% = 13 Laps)												
	117	Matias Rossi	A Mattheis Vogel Motorsport		9	34:22.143	9 Laps	5 Laps	1:40.739	3	153,986	1
	54	Tuca Antoniazi	Hot Car Competições		7	34:02.551	11 Laps	2 Laps	1:45.250	6	147,386	2
	21	Thiago Camilo	Ipiranga Racing		6	34:06.922	12 Laps	1 Lap	1:43.530	2	149,835	1
	73	Sergio Jimenez	Scuderia Chiarelli		6	34:12.311	12 Laps	5.389	1:44.873	2	147,916	2
	7	Thiago Vivacqua	Scuderia Chiarelli		4	7:15.284	14 Laps	2 Laps	1:44.479	4	148,474	
	101	Gianluca Petecof	Full Time Sports		4	7:24.718	14 Laps	9.434	1:46.360	2	145,848	1

Resultados sujeitos a verificações técnicas e desportivas

#80 penalizado em 5s na parada obrigatória, por uso de traçado não oficial
#117 penalizado em 20s no tempo de prova, e 20 UPS para equipe, por irregularidade durante parada obrigatória
#12 penalizado em 20s no tempo de prova, por incidente com #73, cfe decisão 02 dos Comissários Desportivos
Resultado após Decisão 02

Margin of Victory	Avg. Speed	Best Lap Tm	Best Speed	Best Lap by
2.063	140,146	1:40.739	153,986	117 - Matias Rossi

ASSINADO DIGITALMENTE POR: José Mario Santos do Amaral, Comissário Desportivo, 11/12/2022 19:21:38

ASSINADO DIGITALMENTE POR: Violeta Pernice, Comissário Desportivo, 11/12/2022 19:21:44

ASSINADO DIGITALMENTE POR: Roger Silvestro, Comissário Desportivo, 11/12/2022 19:13:24

ASSINADO DIGITALMENTE POR: Ricardo Jaremczyk, Comissário Desportivo, 11/12/2022 19:16:05

ASSINADO DIGITALMENTE POR: Jhonny Bonilla, Comissário Desportivo, 11/12/2022 19:16:25

ASSINADO DIGITALMENTE POR: Mirnei Antonio Piroca, Diretor de Prova, 11/12/2022 19:17:40

RESULTADO OFICIAL

VICAR · STOCKCAR PRO SERIES · STOCK SERIES · F4 BRAZILIAN CHAMPIONSHIP · Copa Shell HB20

Interlagos

Sorted on Laps

12ª Etapa Stock Car Pro Series — Interlagos 4,309 km

1ª Prova — 11/12/2022 14:15

Race (30:00 and 1 Laps) started at 14:20:23

Pos	#	Driver	Team	M	Laps	Total Tm	Diff	Gap	Best Lap	L	Speed	Pits
1	121	Felipe Baptista	KTF Racing		18	33:12.370			1:40.834	12	153,841	1
2	29	Daniel Serra	Eurofarma-RC		18	33:14.433	2.063	2.063	1:40.935	10	153,687	1
3	111	Rubens Barrichello	Full Time Sports		18	33:16.071	3.701	1.638	1:41.081	10	153,465	1
4	83	Gabriel Casagrande	A Mattheis Vogel Motorsport		18	33:17.780	5.410	1.709	1:41.147	3	153,365	1
5	18	Allam Khodair	Blau Motorsport		18	33:19.832	7.462	2.052	1:41.301	3	153,132	1
6	19	Felipe Massa	Lubrax Podium Stock Car Team		18	33:20.438	8.068	0.606	1:41.006	10	153,579	1
7	51	Átila Abreu	Shell V-Power		18	33:21.139	8.769	0.701	1:41.277	10	153,168	1
8	30	Cesar Ramos	Ipiranga Racing		18	33:21.459	9.089	0.320	1:41.292	11	153,145	1
9	110	Felipe Lapenna	Hot Car Competições		18	33:22.863	10.493	1.404	1:40.999	3	153,590	1
10	90	Ricardo Mauricio	Eurofarma-RC		18	33:23.086	10.716	0.223	1:41.371	10	153,026	1
11	85	Guilherme Salas	KTF Racing		18	33:23.582	11.212	0.496	1:41.346	4	153,064	1
12	8	Rafael Suzuki	Full Time Bassani		18	33:27.624	15.254	4.042	1:41.330	10	153,088	1
13	10	Ricardo Zonta	RCM Motorsport		18	33:36.388	24.018	8.764	1:42.154	9	151,853	1
14	0	Cacá Bueno	Crown Racing		18	33:37.812	25.442	1.424	1:41.607	13	152,671	1
15	44	Bruno Baptista	RCM Motorsport		18	33:40.497	28.127	2.685	1:41.938	11	152,175	1
16	28	Galid Osman	Shell V-Power		18	33:41.658	29.288	1.161	1:41.923	10	152,197	1
17	80	Marcos Gomes	Cavaleiro Sports		18	33:42.389	30.019	0.731	1:41.856	9	152,297	1
18	70	Diego Nunes	Blau Motorsport		18	33:49.124	36.754	6.735	1:42.824	10	150,864	1
19	12	Lucas Foresti	KTF Sports		18	33:57.720	45.350	8.596	1:42.268	11	151,684	1
20	4	Julio Campos	Lubrax Podium Stock Car Team		18	34:00.067	47.697	2.347	1:42.582	14	151,220	1
21	6	Tony Kanaan	Full Time Bassani		18	34:01.393	49.023	1.326	1:42.767	14	150,947	1
22	33	Nelson Piquet Jr	Motul TMG Racing		18	34:29.132	1:16.762	27.739	1:41.933	10	152,182	2
23	11	Gaetano Di Mauro	KTF Sports		18	34:43.924	1:31.554	14.792	1:43.216	9	150,291	2
24	3	Digo Baptista	Crown Racing		17	33:13.089	1 Lap	1 Lap	1:42.517	4	151,315	2
25	5	Denis Navarro	Cavaleiro Sports		15	34:48.084	3 Laps	2 Laps	1:41.855	4	152,299	2
26	43	Pedro Cardoso	Crown II Racing		14	33:37.539	4 Laps	1 Lap	1:42.243	4	151,721	1
Not classified (75% = 13 Laps)												
	117	Matias Rossi	A Mattheis Vogel Motorsport		9	34:22.143	9 Laps	5 Laps	1:40.739	3	153,986	1
	54	Tuca Antoniazi	Hot Car Competições		7	34:02.551	11 Laps	2 Laps	1:45.250	6	147,386	2
	21	Thiago Camilo	Ipiranga Racing		6	34:06.922	12 Laps	1 Lap	1:43.530	2	149,835	1
	73	Sergio Jimenez	Scuderia Chiarelli		6	34:12.311	12 Laps	5.389	1:44.873	2	147,916	2
	7	Thiago Vivacqua	Scuderia Chiarelli		4	7:15.284	14 Laps	2 Laps	1:44.479	4	148,474	
	101	Gianluca Petecof	Full Time Sports		4	7:24.718	14 Laps	9.434	1:46.360	2	145,848	1

Resultados sujeitos a verificações técnicas e desportivas

RETIFICAÇÃO

Margin of Victory	Avg. Speed	Best Lap Tm	Best Speed	Best Lap by
2.063	140,146	1:40.739	153,986	117 - Matias Rossi

ASSINADO DIGITALMENTE POR:
José Mario Santos do Amaral
Comissário Desportivo
11/12/2022 19:21:38

ASSINADO DIGITALMENTE POR:
Violeta Pernice
Comissário Desportivo
11/12/2022 19:21:44

ASSINADO DIGITALMENTE POR:
Roger Silvestro
Comissário Desportivo
11/12/2022 19:13:24

ASSINADO DIGITALMENTE POR:
Ricardo Jaremczyk
Comissário Desportivo
11/12/2022 19:16:05

ASSINADO DIGITALMENTE POR:
Jhonny Bonilla
Comissário Desportivo
11/12/2022 19:16:25

ASSINADO DIGITALMENTE POR:
Mirnei Antonio Piroca
Diretor de Prova
11/12/2022 19:17:40

RESULTADO OFICIAL

VICAR · Super Final Stock Car Pro Series BRB · Stock Car Pro Series · Stock Series · F4 Brazilian Championship BRB · Copa Shell HB20

Interlagos

Sorted on Laps

12ª Etapa Stock Car Pro Series — Interlagos 4,309 km

2ª Prova — 11/12/2022 14:56

Race (30:00 and 1 Laps) started at 14:59:57

Pos	#	Driver	Team	M	Laps	Total Tm	Diff	Gap	Best Lap	L	Speed	Pits
1	90	Ricardo Mauricio	Eurofarma-RC		17	32:33.830			1:41.545	8	152,764	1
2	33	Nelson Piquet Jr	Motul TMG Racing		17	32:34.429	0.599	0.599	1:41.493	14	152,842	1
3	30	Cesar Ramos	Ipiranga Racing		17	32:38.391	4.561	3.962	1:41.999	6	152,084	1
4	10	Ricardo Zonta	RCM Motorsport		17	32:39.026	5.196	0.635	1:42.058	10	151,996	1
5	51	Átila Abreu	Shell V-Power		17	32:43.436	9.606	4.410	1:42.041	5	152,021	1
6	70	Diego Nunes	Blau Motorsport		17	32:44.107	10.277	0.671	1:41.473	9	152,872	1
7	44	Bruno Baptista	RCM Motorsport		17	32:44.539	10.709	0.432	1:41.959	13	152,144	1
8	85	Guilherme Salas	KTF Racing		17	32:45.153	11.323	0.614	1:42.040	6	152,023	1
9	121	Felipe Baptista	KTF Racing		17	32:45.962	12.132	0.809	1:42.090	11	151,948	1
10	0	Cacá Bueno	Crown Racing		17	32:47.698	13.868	1.736	1:41.857	10	152,296	1
11	111	Rubens Barrichello	Full Time Sports		17	32:51.542	17.712	3.844	1:41.828	11	152,339	2
12	43	Pedro Cardoso	Crown II Racing		17	32:51.545	17.715	0.003	1:42.279	11	151,667	1
13	6	Tony Kanaan	Full Time Bassani		17	33:08.946	35.116	17.401	1:42.009	7	152,069	1
14	54	Tuca Antoniazi	Hot Car Competições		17	33:36.214	1:02.384	27.268	1:43.641	9	149,674	1
15	5	Denis Navarro	Cavaleiro Sports		16	31:06.128	1 Lap	1 Lap	1:41.992	8	152,094	2
16	19	Felipe Massa	Lubrax Podium Stock Car Team		16	31:41.025	1 Lap	34.897	1:41.813	12	152,362	2
17	8	Rafael Suzuki	Full Time Bassani		16	34:15.178	1 Lap	2:34.153	1:41.982	12	152,109	2
18	28	Galid Osman	Shell V-Power		15	30:58.303	2 Laps	1 Lap	1:42.439	12	151,431	3
19	21	Thiago Camilo	Ipiranga Racing		14	27:54.353	3 Laps	1 Lap	1:41.627	11	152,641	2
20	11	Gaetano Di Mauro	KTF Sports		13	26:21.984	4 Laps	1 Lap	1:43.008	12	150,594	3
Not classified (75% = 12 Laps)												
	110	Felipe Lapenna	Hot Car Competições		11	23:30.120	6 Laps	2 Laps	1:42.000	5	152,082	2
	3	Digo Baptista	Crown Racing		5	11:32.836	12 Laps	6 Laps	1:42.828	5	150,858	
	117	Matias Rossi	A Mattheis Vogel Motorsport		4	10:23.785	13 Laps	1 Lap	2:30.087	3	103,356	1
	18	Allam Khodair	Blau Motorsport		1	2:37.280	16 Laps	3 Laps	2:32.027	1	102,037	
	73	Sergio Jimenez	Scuderia Chiarelli		1	2:46.859	16 Laps	9.579		0	-	1
	4	Julio Campos	Lubrax Podium Stock Car Team		1	3:35.599	16 Laps	48.740		0	-	1
	29	Daniel Serra	Eurofarma-RC		1	4:04.318	16 Laps	28.719		0	-	1
	12	Lucas Foresti	KTF Sports			6.391	17 Laps	1 Lap		0	-	
	80	Marcos Gomes	Cavaleiro Sports			6.650	17 Laps	0.259		0	-	
	7	Thiago Vivacqua	Scuderia Chiarelli							0	-	
	101	Gianluca Petecof	Full Time Sports							0	-	
DQ	83	Gabriel Casagrande	A Mattheis Vogel Motorsport		7	15:05.213	DQ		1:42.551	5	151,265	1

Resultados sujeitos a verificações técnicas e desportivas

#83 excluído da prova, por incidente com #29
#4 penalizado em 20s no tempo de prova, por incidente com #8

Margin of Victory	Avg. Speed	Best Lap Tm	Best Speed	Best Lap by
0.599	134,971	1:41.473	152,872	70 - Diego Nunes

ASSINADO DIGITALMENTE POR:
José Mario Santos do Amaral
Comissário Desportivo
11/12/2022 15:44:00

ASSINADO DIGITALMENTE POR:
Violeta Pernice
Comissário Desportivo
11/12/2022 15:44:06

ASSINADO DIGITALMENTE POR:
Mirnei Antonio Piroca
Diretor de Prova
11/12/2022 15:40:47

ASSINADO DIGITALMENTE POR:
Jhonny Bonilla
Comissário Desportivo
11/12/2022 15:42:08

ASSINADO DIGITALMENTE POR:
Roger Silvestro
Comissário Desportivo
11/12/2022 15:42:31

ASSINADO DIGITALMENTE POR:
Ricardo Jaremczyk
Comissário Desportivo
11/12/2022 15:43:46

Metas Quantitativas:

Meta 1: Terminar a competição entre os 20 mais bem colocados da mesma.

Indicador: Pontuação agregada do piloto nas etapas disputadas.

Instrumento de verificação: Resultado da competição

STOCK CAR PRO SERIES 2022 - PILOTOS

(RESULTADO EXTRAOFICIAL)

P	Num	Piloto	Equipe	Modelo	1a	2a	3a	4a	5a	6a	7a	8a	9a	10a	11a	12a	13a	14a	15a	16a	17a	18a	19a	20a	21a	22a	Dsc	23a	24a	Soma
1	111	Rubens Barrichello	Full Time Sports	Corolla	NC	NC	32	24	NC	NP	26	20	15	17	7	11	8	0	13	16	26	24	14	15	17	13	0	22	10	330
2	29	Daniel Serra	Eurofarma-RC	Cruze	22	10	5	17	**32**	13	15	13	19	9	19	10	NP	NP	5	14	22	16	17	13	11	18	10	26	NC	316
3	83	Gabriel Casagrande	AMattheis Vogel Motorsport	Cruze	**32**	9	17	5	19	16	19	11	**32**	13	NC	NC	19	14	12	4	19	18	0	9	12	12	4	19	DSC	307
4	117	Matias Rossi	AMattheis Vogel Motorsport	Corolla	NP	NP	0	0	26	NC	12	24	13	20	22	20	30	4	17	13	15	20	12	10	10	NC	0	NC	NC	268
5	10	Ricardo Zonta	RCM Motorsport	Corolla	17	6	1	8	3	NC	32	0	26	10	DSC	NC	6	18	15	20	14	3	26	20	9	4	1	8	17	262
6	90	Ricardo Mauricio	Eurofarma-RC	Cruze	0	0	8	20	22	24	DSC	DSC	10	0	DSC	NC	NC	NP	2	24	**32**	15	22	3	**32**	8	0	11	24	257
7	44	Bruno Baptista	RCM Motorsport	Corolla	0	1	14	13	7	20	11	18	7	NC	15	24	14	NC	**28**	3	17	NC	11	18	NC	11	0	6	14	252
8	33	Nelson Piquet Jr	Motul TMG Racing	Corolla	4	0	13	0	10	7	14	12	11	24	NC	12	0	17	9	15	NC	NP	13	24	13	14	0	0	20	232
9	30	Cesar Ramos	Ipiranga Racing	Corolla	9	NC	26	11	17	NC	NC	2	22	6	26	8	9	0	4	NC	NC	NP	**32**	5	22	NC	0	13	18	230
10	21	Thiago Camilo	Ipiranga Racing	Corolla	26	5	15	16	13	3	0	NC	9	NC	4	2	17	20	22	10	3	DSC	15	8	26	NC	0	NC	2	216
11	11	Gaetano di Mauro	KTF Sports	Cruze	15	0	12	14	NC	18	8	15	4	14	30	17	NC	3	0	18	0	8	0	0	2	20	0	0	1	199
12	85	Guilherme Salas	KTF Racing	Cruze	6	0	0	7	14	14	17	8	12	18	3	15	22	NC	NC	NC	0	NC	7	4	0	17	0	10	13	187
13	8	Rafael Suzuki	Full Time Bassani	Corolla	12	7	19	0	12	NC	5	4	14	16	14	14	0	2	0	NC	11	11	10	1	NC	7	0	9	4	172
14	51	Atila Abreu	Shell V-Power	Cruze	10	0	2	15	5	11	10	NC	5	2	0	NC	11	5	0	17	NC	NP	NC	17	19	10	0	14	16	169
15	28	Galid Osman	Shell V-Power	Cruze	13	12	3	0	NC	NC	0	10	0	NC	13	16	0	10	0	0	1	14	19	16	15	16	0	5	3	166
16	70	Diego Nunes	Blau Motorsport	Cruze	NC	0	6	18	NC	NP	13	16	6	3	NC	5	15	NC	11	6	6	5	2	NC	4	24	0	3	15	158
17	18	Allam Khodair	Blau Motorsport	Cruze	11	11	0	0	4	12	7	NC	8	15	NC	NC	12	12	19	5	NC	1	0	11	3	0	0	17	NC	148
18	4	Julio Campos	Lubrax Podium Stock Car Team	Cruze	14	4	22	0	0	0	9	NC	17	0	6	0	0	16	0	8	5	17	0	14	NC	15	0	1	NC	148
19	110	Felipe Lapenna	Hot Car Competicoes	Cruze	5	0	0	0	1	1	22	7	0	NC	17	1	**28**	7	30	NC	0	9	1	2	NC	3	0	12	NC	146
20	121	Felipe Baptista	KTF Racing	Cruze	7	0	0	4	11	10	3	NC	NC	7	0	NC	3	15	10	NC	NC	NC	NC	12	0	NC	0	**32**	12	126
21	80	Marcos Gomes	Cavaleiro Sports	Cruze	19	NC	9	0	8	15	NC	NC	NC	12	**2**	NC	5	1	0	11	7	2	6	0	14	9	0	4	NC	124
22	6	Tony Kanaan	Full Time Bassani	Corolla	1	8	10	9	0	5	0	17	0	4	1	DSC	4	11	0	7	0	6	0	6	0	5	0	0	8	102
23	0	Cacá Bueno	Crown Racing	Cruze	0	2	0	10	0	6	6	5	0	11	11	6	NC	9	3	NC	12	NC	0	NC	0	1	0	7	11	100
24	19	Felipe Massa	Lubrax Podium Stock Car Team	Cruze	0	NP	0	6	15	0	4	9	1	5	NC	NC	13	13	0	2	NC	4	0	NC	NC	6	0	15	5	98
25	73	Sergio Jimenez	Scuderia Chiarelli	Corolla	NC	0	7	12	0	NC	0	14	2	0	10	13	NC	0	6	NC	10	12	4	0	6	NC	0	NC	NC	96
26	43	Pedro Cardoso	Crown II Racing	Cruze	8	NC	4	3	0	8	1	0	0	0	NC	0	NC	NP	14	9	13	NC	9	7	8	0	0	0	9	93
27	5	Denis Navarro	Cavaleiro Sports	Cruze	0	0	11	2	9	9	0	0	0	NC	8	18	0	8	1	NC	4	NC	3	NC	5	2	0	0	6	86
28	12	Lucas Foresti	KTF Sports	Cruze	0	3	0	0	0	NC	NC	6	0	1	12	NC	10	6	8	1	8	13	5	0	0	NC	0	2	NC	75
29	3	Digo Baptista	Crown Racing	Cruze	3	0	0	1	2	4	NC	3	3	0	0	3	DSC	DSC	0	0	0	10	8	NC	7	0	0	0	NC	44
30	101	Gianluca Petecof	Full Time Sports	Corolla	0	0	0	NC	6	17	2	0	NC	8	5	4	NP	NP	NP	NP	NP	NP	NP	NP	NP	NP	0	NC	NC	42
31	74	Felipe Fraga	Eurofarma-RC	Cruze	NP	NP	NP	NP	NP	NP	NP	NP	NP	NP	NP	NP	1	24	NP	NP	NP	NP	NP	NP	NP	NP	0	NP	NP	25
32	122	Andres Jakos	Full Time Sports	Corolla	NP	NP	NP	NP	NP	NP	NP	NP	NP	NP	NP	NP	7	0	NP	NP	9	7	NP	NP	NP	NP	0	NP	NP	23
33	68	Julian Santero	Full Time Sports	Cruze	NP	NP	NP	NP	NP	NP	NP	NP	NP	NP	NP	NP	NP	NP	7	12	NP	NP	NP	NP	NP	NP	0	NP	NP	19
34	54	Tuca Antoniazi	Hot Car Competicos	Cruze	NC	NP	NP	NP	0	0	0	0	0	0	9	0	0	0	0	NC	2	0	0	NC	0	NC	0	NC	7	18
35	35	Gabriel Robe	RKL Competicoes	Cruze	NP	NP	NP	NP	NP	NP	NP	NP	0	NC	2	9	NP	NP	NP	NP	NP	NP	NP	NP	NP	NP	0	NP	NP	11
36	88	Beto Monteiro	Scuderia Chiarelli	Corolla	0	0	0	0	NC	NP	NP	NP	NC	0	0	7	NP	NP	NP	NP	NP	NP	NP	NP	NP	NP	0	NP	NP	7
37	7	Thiago Vivacqua	RKL Competicoes	Cruze	NP	NP	NP	NP	0	2	NP	NP	NP	NP	NP	NP	2	0	NP	NP	NP	NP	NP	NP	NP	NP	0	NC	NC	4
38	86	Gustavo Frigotto	RKL Competicoes	Cruze	2	0	0	0	NP	NP	0	1	0	NP	NC	0	NP	NP	NP	NP	NP	NP	NP	NP	NP	NP	0	NP	NP	3
39	100	Diego Azar	Full Time Sports	Corolla	NP	NP	NP	NP	NP	NP	NP	NP	NP	NP	NP	NP	NP	NP	NP	NP	NP	NP	0	NC	1	0	0	NP	NP	1
40	55	Renato Braga	RKL Competicoes	Cruze	NP	NP	0	EXC	NC	NP	0	0	NP	NP	NP	NP	NP	NP	NP	NP	NP	NP	NC	NC	NC	0	0	NP	NP	0
41	37	Raphael Teixeira	RKL Competicoes	Cruze	NP	NP	NP	NP	NP	NP	NP	NP	NP	NP	NP	NP	NP	NP	NP	NP	NP	NP	0	NC	0	0	0	NP	NP	0
42	22	A.Moraes Jr	Hot Car Competicoes	Cruze	NP	NP	NC	NC	NP	NP	NP	NP	NP	NP	NP	NP	NC	NP	NP	NP	NP	NP	NP	NP	NP	NP	0	NP	NP	0

Lei de Incentivo ao Esporte	RELATÓRIO DE EXECUÇÃO DA RECEITA E DESPESA	PARCIAL ( )
	ANEXO II	**FINAL (X)**

NOME DO PROJETO: Time KGV – Stock Car – Ano 2 | **SLIE:** 2100783

PROPONENTE: Kart Clube Granja Viana | **PROCESSO:** 71000.052566/2021-06

RECEITA	VALOR	DESPESA	VALOR
Raizen Paraguacu Ltda	R$ 50.000,00	AÇÃO 1 - Taxas/Inscrições	R$ 78.750,00
Raizen SA.	R$ 107.603,50	AÇÃO 2 - Material de Consumo/Esportivo	R$ 360.000,00
Raízen MIME Combustíveis S.A	R$ 34.936,80	AÇÃO 3 - Serviços Operacionais	R$ 2.097.079,80
Petróleo Sabbá S.A	R$ 98.243,40	AÇÃO 4 - Recursos Humanos	R$ 80.000,00
Raizen Paraguaçu Ltda	R$ 116.635,80	AÇÃO 1 - MEIO - Serviços de Terceiros	R$ 85.000,00
Raizen Centroeste Açúcar E Alcool Ltda	R$ 372.759,30	SERVIÇOS DE PRODUÇÃO	R$ 99.999,99
Raizen Centroeste Açúcar E Alcool Ltda	R$ 56.441,70		
Raízen MIME Combustíveis S.A	R$ 21.062,70		
Petróleo Sabbá S.A	R$ 113.383,58		
Raizen Paraguacu Ltda	R$ 78.622,88		
Raizen Energia S.A.	R$ 193.488,90		
Petróleo Sabbá S.A	R$ 288.000,00		
Raízen MIME Combustíveis S.A	R$ 67.846,55		
Petróleo Sabbá S.A	R$ 260.000,00		
Raízen Caarapo Açúcar e Álcool Ltda.	R$ 601.077,52		
Raízen MIME Combustíveis S.A	R$ 50.000,00		
Raizen SA.	R$ 280.000,00		
TOTAL CAPTAÇÃO DE RECURSOS	**R$ 2.790.102,63**		
RENDIMENTOS DE APLICAÇÃO FINANCEIRA	R$ 55.798,04	**SUBTOTAL GASTOS (Total Anexo III)**	**R$ 2.800.829,79**
TOTAL RECEITAS	**R$ 2.845.900,67**	**TOTAL DÉBITOS**	**R$ 2.800.829,79**
		SALDO	**R$ 45.070,88**

Cotia, 23 de fevereiro de 2023. | Assinatura do responsável

Lei de Incentivo ao Esporte	RELAÇÃO DE PAGAMENTOS	PARCIAL ( )
	ANEXO III	FINAL (X)

NOME DO PROJETO: Time KGV – Stock Car – Ano 2 **SLIE:** 2100783

PROPONENTE: Kart Clube Granja Viana **PROCESSO:** 71000.052566/2021-06

AÇÃO	CREDOR	CNPJ/CPF	N. CHEQUE	DATA CHEQUE	TIT CRÉDITO	DATA TIT CRÉDITO	VALOR DO CHEQUE	VALOR DO ITEM	QTDE ITEM X DURAÇÃO	COMPETÊNCIA	"QUEM?"	"O QUE?"
Pagamentos compensados em FEVEREIRO/2022												
3.1	J L Industria e Comércio Ltda.	53.420.568/0001-28	Pgto. De Títulos	24-fev-22	Recibo 4675	16-fev-22	23.607,98	23.607,98	1	Etapa 1 - Interlagos	J L Industria e Comércio Ltda.	Aluguel De Motor
SP	ISG Serviços Especializados Ltda - EPP	01.255.221/0001-73	Pgto. De Títulos	25-fev-22	NF 3584	14-fev-22	37.011,09	37.011,09	1	- - -	ISG Serviços Especializados Ltda - EPP	Serviço de Elaboração
3.2	LJ Motorsport Ltda.	44.768.092/0001-20	Transferência	25-fev-22	Recibo 001	14-fev-22	100.100,00	100.100,00	1	Etapa 1 - Interlagos	LJ Motorsport Ltda.	Aluguel Do Carro De Corrida
3.3	LJ Motorsport Ltda.	44.768.092/0001-20	Transferência	25-fev-22	NF 0002	15-fev-22	54.000,00	22.000,00	1	Etapa 1 - Interlagos	LJ Motorsport Ltda.	Serviços De Chefe De Equipe
3.4	LJ Motorsport Ltda.	44.768.092/0001-20	Transferência	25-fev-22	NF 0002	15-fev-22		16.000,00	1	Etapa 1 - Interlagos	LJ Motorsport Ltda.	Serviços De Especialista De Pista
3.5	LJ Motorsport Ltda.	44.768.092/0001-20	Transferência	25-fev-22	NF 0002	15-fev-22		8.000,00	1	Etapa 1 - Interlagos	LJ Motorsport Ltda.	Serviços De Mecânicos
3.6	LJ Motorsport Ltda.	44.768.092/0001-20	Transferência	25-fev-22	NF 0002	15-fev-22		8.000,00	1	Etapa 1 - Interlagos	LJ Motorsport Ltda.	Serviços De Pintura De Equipamentos
Pagamentos compensados em MARÇO/2022												
M 1.1	Lemos Contadores Associados Ltda - ME	02.503.879/0001-10	Pgto. De Títulos	2-mar-22	NF 3056	25-fev-22	1.500,00	1.500,00	1	fev-22	Lemos Contadores Associados Ltda - ME	Contabilidade
4.1	Cilene Simone Lopes Silva 10043376800	41.595.511/0001-80	Transferência	2-mar-22	NF 0042	24-fev-22	8.000,00	8.000,00	1	fev-22	Cilene Simone Lopes Silva 10043376800	Gerente Do Projeto
2.2	Vicar Performance Center Ltda	39.595.494/0001-30	Pgto. De Títulos	3-mar-22	NF 1410	14-fev-22	55.200,00	55.200,00	16	Etapa 1 - Interlagos	Vicar Performance Center Ltda	Pneu Slick (Pista Seca)
1.1	Vicar Promoções Desportivas S.A.	00.532.511/0001-54	Pgto. De Títulos	4-mar-22	NF 0324	2-mar-22	7.875,00	7.875,00	1	Etapa 1 - Interlagos	Vicar Promoções Desportivas S.A.	Inscrição Nas Etapas
M 1.2	ISG Serviços Especializados Ltda - EPP	01.255.221/0001-73	Pgto. De Títulos	7-mar-22	NF 3613	1-mar-22	7.000,00	7.000,00	1	fev-22	ISG Serviços Especializados Ltda - EPP	Serviços Técnicos Especializados
3.4	LJ Motorsport Ltda.	44.768.092/0001-20	Transferência	11-mar-22	NF 0004	11-mar-22	32.000,00	16.000,00	1	Etapa 1 - Interlagos	LJ Motorsport Ltda.	Serviços De Especialista De Pista
3.5	LJ Motorsport Ltda.	44.768.092/0001-20	Transferência	11-mar-22	NF 0004	11-mar-22		16.000,00	2	Etapa 1 - Interlagos	LJ Motorsport Ltda.	Serviços De Mecânicos
3.2	LJ Motorsport Ltda.	44.768.092/0001-20	Transferência	23-mar-22	Recibo 002	21-mar-22	100.100,00	100.100,00	1	Etapa 2 - Goiânia	LJ Motorsport Ltda.	Aluguel Do Carro De Corrida
3.3	LJ Motorsport Ltda.	44.768.092/0001-20	Transferência	23-mar-22	NF 0005	21-mar-22	86.000,00	22.000,00	1	Etapa 2 - Goiânia	LJ Motorsport Ltda.	Serviços De Chefe De Equipe
3.4	LJ Motorsport Ltda.	44.768.092/0001-20	Transferência	23-mar-22	NF 0005	21-mar-22		32.000,00	2	Etapa 2 - Goiânia	LJ Motorsport Ltda.	Serviços De Especialista De Pista
3.5	LJ Motorsport Ltda.	44.768.092/0001-20	Transferência	23-mar-22	NF 0005	21-mar-22		24.000,00	3	Etapa 2 - Goiânia	LJ Motorsport Ltda.	Serviços De Mecânicos
3.6	LJ Motorsport Ltda.	44.768.092/0001-20	Transferência	23-mar-22	NF 0005	21-mar-22		8.000,00	1	Etapa 2 - Goiânia	LJ Motorsport Ltda.	Serviços De Pintura De Equipamentos
3.1	J L Industria e Comércio Ltda.	53.420.568/0001-28	Pgto. De Títulos	25-mar-22	Recibo 4708	21-mar-22	23.607,98	23.607,98	1	Etapa 2 - Goiânia	J L Industria e Comércio Ltda.	Aluguel De Motor
4.1	Cilene Simone Lopes Silva 10043376800	41.595.511/0001-80	Transferência	28-mar-22	NF 0044	28-mar-22	8.000,00	8.000,00	1	mar-22	Cilene Simone Lopes Silva 10043376800	Gerente Do Projeto
2.2	Vicar Performance Center Ltda	39.595.494/0001-30	Pgto. De Títulos	30-mar-22	NF 1536	15-mar-22	27.600,00	27.600,00	8	Etapa 2 - Goiânia	Vicar Performance Center Ltda	Pneu Slick (Pista Seca)
Pagamentos compensados em ABRIL/2022												
M 1.1	Lemos Contadores Associados Ltda - ME	02.503.879/0001-10	Pgto. De Títulos	4-abr-22	NF 3076	25-mar-22	1.500,00	1.500,00	1	mar-22	Lemos Contadores Associados Ltda - ME	Contabilidade

Lei de Incentivo ao Esporte	RELAÇÃO DE PAGAMENTOS	PARCIAL ( )
	ANEXO III	FINAL (X)

NOME DO PROJETO: Time KGV – Stock Car – Ano 2 **SLIE:** 2100783

PROPONENTE: Kart Clube Granja Viana **PROCESSO:** 71000.052566/2021-06

AÇÃO	CREDOR	CNPJ/CPF	N. CHEQUE	DATA CHEQUE	TIT CRÉDITO	DATA TIT CRÉDITO	VALOR DO CHEQUE	VALOR DO ITEM	QTDE ITEM X DURAÇÃO	COMPETÊNCIA	"QUEM?"	"O QUE?"
M 1.2	ISG Serviços Especializados Ltda - EPP	01.255.221/0001-73	Pgto. De Títulos	11-abr-22	NF 3652	1-abr-22	7.000,00	7.000,00	1	mar-22	ISG Serviços Especializados Ltda - EPP	Serviços Técnicos Especializados
1.1	Vicar Promoções Desportivas S.A.	00.532.511/0001-54	Pgto. De Títulos	11-abr-22	NF 0412	22-mar-22	7.875,00	7.875,00	1	Etapa 2 - Goiânia	Vicar Promoções Desportivas S.A.	Inscrição Nas Etapas
2.2	Vicar Performance Center Ltda	39.595.494/0001-30	Pgto. De Títulos	20-abr-22	NF 1632	2-abr-22	27.600,00	27.600,00	8	Etapa 3 - Galeão	Vicar Performance Center Ltda	Pneu Slick (Pista Seca)
4.1	Cilene Simone Lopes Silva 10043376800	41.595.511/0001-80	Transferência	28-abr-22	NF 0051	28-abr-22	8.000,00	8.000,00	1	abr-22	Cilene Simone Lopes Silva 10043376800	Gerente Do Projeto
Pagamentos compensados em MAIO/2022												
M 1.1	Lemos Contadores Associados Ltda - ME	02.503.879/0001-10	Pgto. De Títulos	2-mai-22	NF 3095	28-abr-22	1.500,00	1.500,00	1	abr-22	Lemos Contadores Associados Ltda - ME	Contabilidade
M 1.2	ISG Serviços Especializados Ltda - EPP	01.255.221/0001-73	Pgto. De Títulos	10-mai-22	NF 3682	2-mai-22	7.000,00	7.000,00	1	abr-22	ISG Serviços Especializados Ltda - EPP	Serviços Técnicos Especializados
2.2	Vicar Performance Center Ltda	39.595.494/0001-30	Pgto. De Títulos	25-mai-22	NF 1844	16-mai-22	27.600,00	27.600,00	8	Etapa 4 - Vellocità	Vicar Performance Center Ltda	Pneu Slick (Pista Seca)
4.1	Cilene Simone Lopes Silva 10043376800	41.595.511/0001-80	Transferência	30-mai-22	NF 0056	30-mai-22	8.000,00	8.000,00	1	mai-22	Cilene Simone Lopes Silva 10043376800	Gerente Do Projeto
3.2	LJ Motorsport Ltda.	44.768.092/0001-20	Transferência	30-mai-22	Recibo 003	11-abr-22	100.100,00	100.100,00	1	Etapa 3 - Galeão	LJ Motorsport Ltda.	Aluguel Do Carro De Corrida
1.1	Vicar Promoções Desportivas S.A.	00.532.511/0001-54	Pgto. De Títulos	30-mai-22	NF 0504	13-abr-22	7.875,00	7.875,00	1	Etapa 3 - Galeão	Vicar Promoções Desportivas S.A.	Inscrição Nas Etapas
Pagamentos compensados em JUNHO/2022												
M 1.1	Lemos Contadores Associados Ltda - ME	02.503.879/0001-10	Pgto. De Títulos	1-jun-22	NF 3116	27-mai-22	1.500,00	1.500,00	1	mai-22	Lemos Contadores Associados Ltda - ME	Contabilidade
1.1	Vicar Promoções Desportivas S.A.	00.532.511/0001-54	Pgto. De Títulos	2-jun-22	NF 0670	24-mai-22	7.875,00	7.875,00	1	Etapa 4 - Velocittà	Vicar Promoções Desportivas S.A.	Inscrição Nas Etapas
Reembolsar	Lemos Contadores Associados Ltda - ME	02.503.879/0001-10	Pgto. De Títulos	10-jun-22	- - -	- - -	1.500,00	1.500,00	0	- - -	Lemos Contadores Associados Ltda - ME	Pagamento equivocado_Reembolsar
Reembolso	Kart Clube Granja Viana (AA.TSC2)	09.093.751/0001-74	Crédito	15-jun-22	- - -	- - -	-1.500,00	-1.500,00	0	- - -	Lemos Contadores Associados Ltda - ME	Pagamento equivocado_Reembolso
Pagamentos compensados em JULHO/2022												
M 1.1	Lemos Contadores Associados Ltda - ME	02.503.879/0001-10	Pgto. De Títulos	1-jul-22	NF 3140	30-jun-22	1.500,00	1.500,00	1	jun-22	Lemos Contadores Associados Ltda - ME	Contabilidade
M 1.2	ISG Serviços Especializados Ltda - EPP	01.255.221/0001-73	Pgto. De Títulos	11-jul-22	NF 3810	1-jul-22	7.000,00	7.000,00	1	jun-22	ISG Serviços Especializados Ltda - EPP	Serviços Técnicos Especializados
M 1.2	ISG Serviços Especializados Ltda - EPP	01.255.221/0001-73	Pgto. De Títulos	11-jul-22	NF 3757	1-jun-22	7.000,00	7.000,00	1	mai-22	ISG Serviços Especializados Ltda - EPP	Serviços Técnicos Especializados
3.3	LJ Motorsport Ltda.	44.768.092/0001-20	Transferência	11-jul-22	NF 0007	11-abr-22	86.000,00	22.000,00	1	Etapa 3 - Galeão	LJ Motorsport Ltda.	Serviços De Chefe De Equipe
3.4	LJ Motorsport Ltda.	44.768.092/0001-20	Transferência	11-jul-22	NF 0007	11-abr-22		32.000,00	2	Etapa 3 - Galeão	LJ Motorsport Ltda.	Serviços De Especialista De Pista
3.5	LJ Motorsport Ltda.	44.768.092/0001-20	Transferência	11-jul-22	NF 0007	11-abr-22		24.000,00	3	Etapa 3 - Galeão	LJ Motorsport Ltda.	Serviços De Mecânicos
3.6	LJ Motorsport Ltda.	44.768.092/0001-20	Transferência	11-jul-22	NF 0007	11-abr-22		8.000,00	1	Etapa 3 - Galeão	LJ Motorsport Ltda.	Serviços De Pintura De Equipamentos
4.1	Cilene Simone Lopes Silva 10043376800	41.595.511/0001-80	Transferência	11-jul-22	NF 0064	11-jul-22	8.000,00	8.000,00	1	jun-22	Cilene Simone Lopes Silva 10043376800	Gerente Do Projeto
3.1	J L Industria e Comércio Ltda.	53.420.568/0001-28	Pgto. De Títulos	12-jul-22	Recibo 4739	11-abr-22	23.607,98	23.607,98	1	Etapa 3 - Galeão	J L Industria e Comércio Ltda.	Aluguel De Motor

Lei de Incentivo ao Esporte	RELAÇÃO DE PAGAMENTOS	PARCIAL ( )
	ANEXO III	FINAL (X)

NOME DO PROJETO: Time KGV – Stock Car – Ano 2 **SLIE:** 2100783

PROPONENTE: Kart Clube Granja Viana **PROCESSO:** 71000.052566/2021-06

AÇÃO	CREDOR	CNPJ/CPF	N. CHEQUE	DATA CHEQUE	TIT CRÉDITO	DATA TIT CRÉDITO	VALOR DO CHEQUE	VALOR DO ITEM	QTDE ITEM X DURAÇÃO	COMPETÊNCIA	"QUEM?"	"O QUE?"
3.1	J L Industria e Comércio Ltda.	53.420.568/0001-28	Pgto. De Títulos	12-jul-22	Recibo 4815	11-jul-22	23.607,98	23.607,98	1	Etapa 4 - Velocittà	J L Industria e Comércio Ltda.	Aluguel De Motor
3.3	LJ Motorsport Ltda.	44.768.092/0001-20	Transferência	13-jul-22	NF 0010	12-jul-22	30.000,00	22.000,00	1	Etapa 4 - Velocittà	LJ Motorsport Ltda.	Serviços De Chefe De Equipe
3.6	LJ Motorsport Ltda.	44.768.092/0001-20	Transferência	13-jul-22	NF 0010	12-jul-22		8.000,00	1	Etapa 4 - Velocittà	LJ Motorsport Ltda.	Serviços De Pintura De Equipamentos
SP	ISG Serviços Especializados Ltda - EPP	01.255.221/0001-73	Pgto. De Títulos	14-jul-22	NF 3829	12-jul-22	13.200,00	13.200,00	0	jun-22	ISG Serviços Especializados Ltda - EPP	Serviço de Elaboração
Pagamentos compensados em AGOSTO/2022												
4.1	Cilene Simone Lopes Silva 10043376800	41.595.511/0001-80	Transferência	1-ago-22	NF 0065	28-jul-22	8.000,00	8.000,00	1	jul-22	Cilene Simone Lopes Silva 10043376800	Gerente Do Projeto
M 1.1	Lemos Contadores Associados Ltda - ME	02.503.879/0001-10	Pgto. De Títulos	1-ago-22	NF 3161	28-jul-22	1.500,00	1.500,00	1	jul-22	Lemos Contadores Associados Ltda - ME	Contabilidade
M 1.2	ISG Serviços Especializados Ltda - EPP	01.255.221/0001-73	Pgto. De Títulos	10-ago-22	NF 3868	1-ago-22	7.000,00	7.000,00	1	jul-22	ISG Serviços Especializados Ltda - EPP	Serviços Técnicos Especializados
Pagamentos compensados em SETEMBRO/2022												
4.1	Cilene Simone Lopes Silva 10043376800	41.595.511/0001-80	Transferência	1-set-22	NF 0069	30-ago-22	8.000,00	8.000,00	1	ago-22	Cilene Simone Lopes Silva 10043376800	Gerente Do Projeto
M 1.1	Lemos Contadores Associados Ltda - ME	02.503.879/0001-10	Pgto. De Títulos	1-set-22	NF 3183	30-ago-22	1.500,00	1.500,00	1	ago-22	Lemos Contadores Associados Ltda - ME	Contabilidade
M 1.2	ISG Serviços Especializados Ltda - EPP	01.255.221/0001-73	Pgto. De Títulos	12-set-22	NF 3914	1-set-22	7.000,00	7.000,00	1	ago-22	ISG Serviços Especializados Ltda - EPP	Serviços Técnicos Especializados
4.1	Cilene Simone Lopes Silva 10043376800	41.595.511/0001-80	Transferência	28-set-22	NF 0073	27-set-22	8.000,00	8.000,00	1	set-22	Cilene Simone Lopes Silva 10043376800	Gerente Do Projeto
Pagamentos compensados em OUTUBRO/2022												
M 1.1	Lemos Contadores Associados Ltda - ME	02.503.879/0001-10	Pgto. De Títulos	3-out-22	NF 3204	27-set-22	1.500,00	1.500,00	1	set-22	Lemos Contadores Associados Ltda - ME	Contabilidade
M 1.2	ISG Consultoria em Projetos Ltda.	01.255.221/0001-73	Transferência	10-out-22	NF 3994	3-out-22	6.569,50	6.569,50	1	set-22	ISG Consultoria em Projetos Ltda.	Serviços Técnicos Especializados
3.1	J L Industria e Comércio Ltda.	53.420.568/0001-28	Pgto. De Títulos	13-out-22	Recibo 4897	10-out-22	23.607,98	23.607,98	1	Etapas 5 e 6 - Velopark	J L Industria e Comércio Ltda.	Aluguel De Motor
3.1	J L Industria e Comércio Ltda.	53.420.568/0001-28	Pgto. De Títulos	13-out-22	Recibo 4898	10-out-22	23.607,98	23.607,98	1	Etapa 7 - Interlagos	J L Industria e Comércio Ltda.	Aluguel De Motor
3.1	J L Industria e Comércio Ltda.	53.420.568/0001-28	Pgto. De Títulos	13-out-22	Recibo 4899	10-out-22	23.607,98	23.607,98	1	Etapa 8 - Velocittà	J L Industria e Comércio Ltda.	Aluguel De Motor
3.2	LJ Motorsport Ltda.	44.768.092/0001-20	Transferência	13-out-22	Recibo 004	10-out-22	100.100,00	100.100,00	1	Etapa 4 - Velocittà	LJ Motorsport Ltda.	Aluguel Do Carro De Corrida
3.4	LJ Motorsport Ltda.	44.768.092/0001-20	Transferência	13-out-22	NF 0014	10-out-22	56.000,00	32.000,00	2	Etapa 4 - Velocittà	LJ Motorsport Ltda.	Serviços De Especialista De Pista
3.5	LJ Motorsport Ltda.	44.768.092/0001-20	Transferência	13-out-22	NF 0014	10-out-22		24.000,00	3	Etapa 4 - Velocittà	LJ Motorsport Ltda.	Serviços De Mecânicos
3.3	LJ Motorsport Ltda.	44.768.092/0001-20	Transferência	13-out-22	NF 0016	10-out-22	30.000,00	22.000,00	1	Etapa 7 - Interlagos	LJ Motorsport Ltda.	Serviços De Chefe De Equipe
3.6	LJ Motorsport Ltda.	44.768.092/0001-20	Transferência	13-out-22	NF 0016	10-out-22		8.000,00	1	Etapa 7 - Interlagos	LJ Motorsport Ltda.	Serviços De Pintura De Equipamentos
3.3	LJ Motorsport Ltda.	44.768.092/0001-20	Transferência	13-out-22	NF 0015	10-out-22	86.000,00	22.000,00	1	Etapas 5 e 6 - Velopark	LJ Motorsport Ltda.	Serviços De Chefe De Equipe
3.4	LJ Motorsport Ltda.	44.768.092/0001-20	Transferência	13-out-22	NF 0015	10-out-22		32.000,00	2	Etapas 5 e 6 - Velopark	LJ Motorsport Ltda.	Serviços De Especialista De Pista

Lei de Incentivo ao Esporte	RELAÇÃO DE PAGAMENTOS	PARCIAL ( )
	ANEXO III	FINAL (X)

NOME DO PROJETO: Time KGV – Stock Car – Ano 2 | **SLIE:** 2100783

PROPONENTE: Kart Clube Granja Viana | **PROCESSO:** 71000.052566/2021-06

AÇÃO	CREDOR	CNPJ/CPF	N. CHEQUE	DATA CHEQUE	TIT CRÉDITO	DATA TIT CRÉDITO	VALOR DO CHEQUE	VALOR DO ITEM	QTDE ITEM X DURAÇÃO	COMPETÊNCIA	"QUEM?"	"O QUE?"
3.5	LJ Motorsport Ltda.	44.768.092/0001-20	Transferência	13-out-22	NF 0015	10-out-22		24.000,00	3	Etapas 5 e 6 - Velopark	LJ Motorsport Ltda.	Serviços De Mecânicos
3.6	LJ Motorsport Ltda.	44.768.092/0001-20	Transferência	13-out-22	NF 0015	10-out-22		8.000,00	1	Etapas 5 e 6 - Velopark	LJ Motorsport Ltda.	Serviços De Pintura De Equipamentos
3.2	LJ Motorsport Ltda.	44.768.092/0001-20	Transferência	13-out-22	Recibo 005	10-out-22	100.100,00	100.100,00	1	Etapas 5 e 6 - Velopark	LJ Motorsport Ltda.	Aluguel Do Carro De Corrida
1.1	Vicar Promoções Desportivas S.A.	00.532.511/0001-54	Pgto. De Títulos	17-out-22	NF 1433	11-out-22	7.875,00	7.875,00	1	Etapas 5 e 6 - Velopark	Vicar Promoções Desportivas S.A.	Inscrição Nas Etapas
1.1	Vicar Promoções Desportivas S.A.	00.532.511/0001-54	Pgto. De Títulos	17-out-22	NF 1434	11-out-22	7.875,00	7.875,00	1	Etapa 7 - Interlagos	Vicar Promoções Desportivas S.A.	Inscrição Nas Etapas
1.1	Vicar Promoções Desportivas S.A.	00.532.511/0001-54	Pgto. De Títulos	17-out-22	NF 1435	11-out-22	7.875,00	7.875,00	1	Etapa 8 - Velocittà	Vicar Promoções Desportivas S.A.	Inscrição Nas Etapas
SP	ISG Consultoria em Projetos Ltda.	01.255.221/0001-73	Pgto. De Títulos	19-out-22	NF 4045	17-out-22	13.946,42	13.946,42	0	out-22	ISG Consultoria em Projetos Ltda.	Serviço de Elaboração
2.2	Vicar Performance Center Ltda	39.595.494/0001-30	Pgto. De Títulos	19-out-22	NF 2723	18-out-22	69.000,00	69.000,00	20	- - -	Vicar Performance Center Ltda	Pneu Slick (Pista Seca)
4.1	Cilene Simone Lopes Silva 10043376800	41.595.511/0001-80	Transferência	28-out-22	NF 0076	25-out-22	8.000,00	8.000,00	1	out-22	Cilene Simone Lopes Silva 10043376800	Gerente Do Projeto
Pagamentos compensados em NOVEMBRO/2022												
M 1.1	Lemos Contadores Associados Ltda - ME	02.503.879/0001-10	Pgto. De Títulos	1-nov-22	NF 3224	26-out-22	1.500,00	1.500,00	1	out-22	Lemos Contadores Associados Ltda - ME	Contabilidade
M 1.2	ISG Consultoria em Projetos Ltda.	01.255.221/0001-73	Pgto. De Títulos	10-nov-22	NF 4064	1-nov-22	6.569,50	6.569,50	1	out-22	ISG Consultoria em Projetos Ltda.	Serviços Técnicos Especializados
SP	Secretaria da Receita Federal do Brasil	- - - - - - - -	Pgto. De Títulos	18-nov-22	DARF	- - -	691,00	691,00	0	set-22	ISG Consultoria em Projetos Ltda.	PIS/COFINS/CSLL
SP	Secretaria da Receita Federal do Brasil	- - - - - - - -	Pgto. De Títulos	18-nov-22	DARF	- - -	222,90	222,90	0	set-22	ISG Consultoria em Projetos Ltda.	IRRF Pessoa Jurídica
M 1.2	Secretaria da Receita Federal do Brasil	- - - - - - - -	Pgto. De Títulos	18-nov-22	DARF	- - -	105,00	105,00	0	set-22	ISG Consultoria em Projetos Ltda.	IRRF Pessoa Jurídica
M 1.2	Secretaria da Receita Federal do Brasil	- - - - - - - -	Pgto. De Títulos	18-nov-22	DARF	- - -	325,50	325,50	0	set-22	ISG Consultoria em Projetos Ltda.	PIS/COFINS/CSLL
3.3	LJ Motorsport Ltda.	44.768.092/0001-20	Transferência	23-nov-22	NF 0018	21-nov-22	86.000,00	22.000,00	1	Etapa 8 - Velocittà	LJ Motorsport Ltda.	Serviços De Chefe De Equipe
3.4	LJ Motorsport Ltda.	44.768.092/0001-20	Transferência	23-nov-22	NF 0018	21-nov-22		32.000,00	2	Etapa 8 - Velocittà	LJ Motorsport Ltda.	Serviços De Especialista De Pista
3.5	LJ Motorsport Ltda.	44.768.092/0001-20	Transferência	23-nov-22	NF 0018	21-nov-22		24.000,00	3	Etapa 8 - Velocittà	LJ Motorsport Ltda.	Serviços De Mecânicos
3.6	LJ Motorsport Ltda.	44.768.092/0001-20	Transferência	23-nov-22	NF 0018	21-nov-22		8.000,00	1	Etapa 8 - Velocittà	LJ Motorsport Ltda.	Serviços De Pintura De Equipamentos
3.2	LJ Motorsport Ltda.	44.768.092/0001-20	Transferência	23-nov-22	Recibo 006	21-nov-22	100.100,00	100.100,00	1	Etapa 7 - Interlagos	LJ Motorsport Ltda.	Aluguel Do Carro De Corrida
3.2	LJ Motorsport Ltda.	44.768.092/0001-20	Transferência	23-nov-22	Recibo 007	21-nov-22	100.100,00	100.100,00	1	Etapa 8 - Velocittà	LJ Motorsport Ltda.	Aluguel Do Carro De Corrida
3.3	LJ Motorsport Ltda.	44.768.092/0001-20	Transferência	23-nov-22	NF 0019	21-nov-22	86.000,00	22.000,00	1	Etapa 9 - Santa Cruz do Sul	LJ Motorsport Ltda.	Serviços De Chefe De Equipe
3.4	LJ Motorsport Ltda.	44.768.092/0001-20	Transferência	23-nov-22	NF 0019	21-nov-22		32.000,00	2	Etapa 9 - Santa Cruz do Sul	LJ Motorsport Ltda.	Serviços De Especialista De Pista
3.5	LJ Motorsport Ltda.	44.768.092/0001-20	Transferência	23-nov-22	NF 0019	21-nov-22		24.000,00	3	Etapa 9 - Santa Cruz do Sul	LJ Motorsport Ltda.	Serviços De Mecânicos
3.6	LJ Motorsport Ltda.	44.768.092/0001-20	Transferência	23-nov-22	NF 0019	21-nov-22		8.000,00	1	Etapa 9 - Santa Cruz do Sul	LJ Motorsport Ltda.	Serviços De Pintura De Equipamentos

Lei de Incentivo ao Esporte	RELAÇÃO DE PAGAMENTOS	PARCIAL ( )
	ANEXO III	FINAL (X)

NOME DO PROJETO: Time KGV – Stock Car – Ano 2 **SLIE:** 2100783

PROPONENTE: Kart Clube Granja Viana **PROCESSO:** 71000.052566/2021-06

AÇÃO	CREDOR	CNPJ/CPF	N. CHEQUE	DATA CHEQUE	TIT CRÉDITO	DATA TIT CRÉDITO	VALOR DO CHEQUE	VALOR DO ITEM	QTDE ITEM X DURAÇÃO	COMPETÊNCIA	"QUEM?"	"O QUE?"
3.4	LJ Motorsport Ltda.	44.768.092/0001-20	Transferência	24-nov-22	NF 0017	21-nov-22	56.000,00	32.000,00	2	Etapa 7 - Interlagos	LJ Motorsport Ltda.	Serviços De Especialista De Pista
3.5	LJ Motorsport Ltda.	44.768.092/0001-20	Transferência	24-nov-22	NF 0017	21-nov-22		24.000,00	3	Etapa 7 - Interlagos	LJ Motorsport Ltda.	Serviços De Mecânicos
3.2	LJ Motorsport Ltda.	44.768.092/0001-20	Transferência	24-nov-22	Recibo 008	21-nov-22	100.100,00	100.100,00	1	Etapa 9 - Santa Cruz do Sul	LJ Motorsport Ltda.	Aluguel Do Carro De Corrida
3.2	LJ Motorsport Ltda.	44.768.092/0001-20	Transferência	24-nov-22	Recibo 009	21-nov-22	100.100,00	100.100,00	1	Etapas 10 e 11 - Goiânia	LJ Motorsport Ltda.	Aluguel Do Carro De Corrida
3.3	LJ Motorsport Ltda.	44.768.092/0001-20	Transferência	24-nov-22	NF 0020	22-nov-22	86.000,00	22.000,00	1	Etapas 10 e 11 - Goiânia	LJ Motorsport Ltda.	Serviços De Chefe De Equipe
3.4	LJ Motorsport Ltda.	44.768.092/0001-20	Transferência	24-nov-22	NF 0020	22-nov-22		32.000,00	2	Etapas 10 e 11 - Goiânia	LJ Motorsport Ltda.	Serviços De Especialista De Pista
3.5	LJ Motorsport Ltda.	44.768.092/0001-20	Transferência	24-nov-22	NF 0020	22-nov-22		24.000,00	3	Etapas 10 e 11 - Goiânia	LJ Motorsport Ltda.	Serviços De Mecânicos
3.6	LJ Motorsport Ltda.	44.768.092/0001-20	Transferência	24-nov-22	NF 0020	22-nov-22		8.000,00	1	Etapas 10 e 11 - Goiânia	LJ Motorsport Ltda.	Serviços De Pintura De Equipamentos
1.1	Vicar Promoções Desportivas S.A.	00.532.511/0001-54	Pgto. De Títulos	24-nov-22	NF 1344	20-set-22	7.875,00	7.875,00	1	Etapa 9 - Santa Cruz do Sul	Vicar Promoções Desportivas S.A.	Inscrição Nas Etapas
1.1	Vicar Promoções Desportivas S.A.	00.532.511/0001-54	Pgto. De Títulos	24-nov-22	NF 1449	14-out-22	7.875,00	7.875,00	1	Etapas 10 e 11 - Goiânia	Vicar Promoções Desportivas S.A.	Inscrição Nas Etapas
3.1	J L Industria e Comércio Ltda.	53.420.568/0001-28	Pgto. De Títulos	25-nov-22	Recibo 4921	22-nov-22	23.607,98	23.607,98	1	Etapa 9 - Santa Cruz do Sul	J L Industria e Comércio Ltda.	Aluguel De Motor
3.1	J L Industria e Comércio Ltda.	53.420.568/0001-28	Pgto. De Títulos	25-nov-22	Recibo 4922	22-nov-22	23.607,98	23.607,98	1	Etapas 10 e 11 - Goiânia	J L Industria e Comércio Ltda.	Aluguel De Motor
M 1.1	Lemos Contadores Associados Ltda - ME	02.503.879/0001-10	Pgto. De Títulos	30-nov-22	NF 3243	29-nov-22	1.500,00	1.500,00	1	nov-22	Lemos Contadores Associados Ltda - ME	Contabilidade
4.1	Cilene Simone Lopes Silva 10043376800	41.595.511/0001-80	Transferência	30-nov-22	NF 0079	28-nov-22	8.000,00	8.000,00	1	nov-22	Cilene Simone Lopes Silva 10043376800	Gerente Do Projeto
M 1.2	ISG Consultoria em Projetos Ltda.	01.255.221/0001-73	Transferência	30-nov-22	NF 4112	29-nov-22	6.569,50	6.569,50	1	nov-22	ISG Consultoria em Projetos Ltda.	Serviços Técnicos Especializados
SP	ISG Consultoria em Projetos Ltda.	01.255.221/0001-73	Transferência	30-nov-22	NF 4113	29-nov-22	32.780,46	32.780,46	0	- - -	ISG Consultoria em Projetos Ltda.	Serviço de Elaboração
Pagamentos compensados em DEZEMBRO/2022												
2.2	Vicar Performance Center Ltda	39.595.494/0001-30	Pgto. De Títulos	9-dez-22	NF 2607	26-set-22	55.200,00	55.200,00	16	- - -	Vicar Performance Center Ltda	Pneu Slick (Pista Seca)
3.1	J L Industria e Comércio Ltda.	53.420.568/0001-28	Pgto. De Títulos	13-dez-22	Recibo 4931	12-dez-22	23.607,98	23.607,98	1	Etapa 12 - Interlagos	J L Industria e Comércio Ltda.	Aluguel De Motor
1.1	Vicar Promoções Desportivas S.A.	00.532.511/0001-54	Pgto. De Títulos	13-dez-22	NF 1698	2-dez-22	7.875,00	7.875,00	1	Etapa 12 - Interlagos	Vicar Promoções Desportivas S.A.	Inscrição Nas Etapas
M 1.2	Secretaria da Receita Federal do Brasil	- - - - - - - -	Pgto. De Títulos	14-dez-22	DARF	- - -	325,50	325,50	0	out-22	ISG Consultoria em Projetos Ltda.	PIS/COFINS/CSLL
2.1	Vicar Performance Center Ltda	39.595.494/0001-30	Pgto. De Títulos	14-dez-22	NF 3010	12-dez-22	28.800,00	28.800,00	8	- - -	Vicar Performance Center Ltda	Pneu De Chuva
M 1.2	Secretaria da Receita Federal do Brasil	- - - - - - - -	Pgto. De Títulos	14-dez-22	DARF	- - -	105,00	105,00	0	out-22	ISG Consultoria em Projetos Ltda.	IRRF Pessoa Jurídica
2.2	Vicar Performance Center Ltda	39.595.494/0001-30	Pgto. De Títulos	14-dez-22	NF 0032	13-dez-22	69.000,00	69.000,00	20	- - -	Vicar Performance Center Ltda	Pneu Slick (Pista Seca)
3.3	LJ Motorsport Ltda.	44.768.092/0001-20	Transferência	14-dez-22	NF 0022	13-dez-22	86.000,00	22.000,00	1	Etapa 12 - Interlagos	LJ Motorsport Ltda.	Serviços De Chefe De Equipe
3.4	LJ Motorsport Ltda.	44.768.092/0001-20	Transferência	14-dez-22	NF 0022	13-dez-22		32.000,00	2	Etapa 12 - Interlagos	LJ Motorsport Ltda.	Serviços De Especialista De Pista

Lei de Incentivo ao Esporte	RELAÇÃO DE PAGAMENTOS	PARCIAL ( )
	ANEXO III	FINAL (X)

NOME DO PROJETO: Time KGV – Stock Car – Ano 2 | **SLIE:** 2100783

PROPONENTE: Kart Clube Granja Viana | **PROCESSO:** 71000.052566/2021-06

AÇÃO	CREDOR	CNPJ/CPF	N. CHEQUE	DATA CHEQUE	TIT CRÉDITO	DATA TIT CRÉDITO	VALOR DO CHEQUE	VALOR DO ITEM	QTDE ITEM X DURAÇÃO	COMPETÊNCIA	"QUEM?"	"O QUE?"
3.5	LJ Motorsport Ltda.	44.768.092/0001-20	Transferência	14-dez-22	NF 0022	13-dez-22		24.000,00	3	Etapa 12 - Interlagos	LJ Motorsport Ltda.	Serviços De Mecânicos
3.6	LJ Motorsport Ltda.	44.768.092/0001-20	Transferência	14-dez-22	NF 0022	13-dez-22		8.000,00	1	Etapa 12 - Interlagos	LJ Motorsport Ltda.	Serviços De Pintura De Equipamentos
3.2	LJ Motorsport Ltda.	44.768.092/0001-20	Transferência	14-dez-22	Recibo 010	13-dez-22	100.100,00	100.100,00	1	Etapa 12 - Interlagos	LJ Motorsport Ltda.	Aluguel Do Carro De Corrida
SP	Secretaria da Receita Federal do Brasil	- - - - - - - -	Pgto. De Títulos	20-dez-22	DARF	- - -	1.624,19	1.624,19	0	- - -	ISG Consultoria em Projetos Ltda.	PIS/COFINS/CSLL
M 1.2	Secretaria da Receita Federal do Brasil	- - - - - - - -	Pgto. De Títulos	20-dez-22	DARF	- - -	325,50	325,50	0	nov-22	ISG Consultoria em Projetos Ltda.	PIS/COFINS/CSLL
SP	Secretaria da Receita Federal do Brasil	- - - - - - - -	Pgto. De Títulos	20-dez-22	DARF	- - -	523,93	523,93	0	- - -	ISG Consultoria em Projetos Ltda.	IRRF Pessoa Jurídica
M 1.2	Secretaria da Receita Federal do Brasil	- - - - - - - -	Pgto. De Títulos	20-dez-22	DARF	- - -	105,00	105,00	0	nov-22	ISG Consultoria em Projetos Ltda.	IRRF Pessoa Jurídica
						TOTAL	**2.800.829,79**	**2.800.829,79**				

Cotia, 23 de fevereiro de 2023. **RESPONSÁVEL:**

Lei de Incentivo ao Esporte	RELATÓRIO DE EXECUÇÃO FÍSICO-FINANCEIRO	PARCIAL ( )
	ANEXO IV	FINAL (X)

NOME DO PROPONENTE: Kart Clube Granja Viana	**NOME DO PROJETO:** Time KGV – Stock Car – Ano 2	**PROCESSO:** 71000.052566/2021-06
VALOR CAPTADO: R$ 2.790.102,63	**VALOR RENDIMENTO APLICAÇÃO FINANCEIRA:** R$ 55.798,04	**VIGÊNCIA:** 10/02/2022 a 31/12/2022	**SLIE:** 2100783

ESPECIFICAÇÃO		EXECUÇÃO FÍSICA				EXECUÇÃO FINANCEIRA				
N ITEM	NOME DO ITEM	UNIDADE DE MEDIDA	PROGRAMADA	EXECUTADA	JUSTIFICATIVA	PROGRAMADA	EXECUTADA	RENDIMENTO APLIC.FINANC.	JUSTIFICATIVA	TOTAL
ATIVIDADE FIM										
Ação 1 - Taxas/Inscrições										
1.1	Inscrição Nas Etapas	Taxa	10	10	Executado conforme programado.	78.750,00	78.750,00	-	Executado conforme programado.	78.750,00
Ação 2 - Material de Consumo/Esportivo										
2.1	Pneu De Chuva	Unidade	8	8	Executado conforme programado.	28.800,00	28.800,00	-	Executado conforme programado.	28.800,00
2.2	Pneu Slick (Pista Seca)	Unidade	96	96	Executado conforme programado.	328.680,00	331.200,00	2.520,00	Executado conforme programado e em valor superior ao aprovado. Antes do Remanejamento 1 o valor unitário para os pneus estava defasado. Compramos as unidades necessárias e recorremos à aplicação financeira para custear a diferença. Isso não prejudicou a execução do projeto.	331.200,00
Ação 3 - Serviços Operacionais										
3.1	Aluguel De Motor	Locação	10	10		236.079,80	236.079,80	-	Executado conforme programado.	236.079,80
3.2	Aluguel Do Carro De Corrida	Locação	10	10	Executado conforme programado.	1.001.000,00	1.001.000,00	-	Executado conforme programado.	1.001.000,00
3.3	Serviços De Chefe De Equipe	Serviço	10	10	Executado conforme programado.	220.000,00	220.000,00	-	Executado conforme programado.	220.000,00
3.4	Serviços De Especialista De Pista	Serviço	20	20	Executado conforme programado.	320.000,00	320.000,00	-	Executado conforme programado.	320.000,00
3.5	Serviços De Mecânicos	Serviço	30	30	Executado conforme programado.	240.000,00	240.000,00	-	Executado conforme programado.	240.000,00
3.6	Serviços De Pintura De Equipamentos	Serviço	10	10	Executado conforme programado.	80.000,00	80.000,00	-	Executado conforme programado.	80.000,00
Ação 4 - Recursos Humanos										
4.1	Gerente Do Projeto	Pessoa	10	10	Executado conforme programado.	80.000,00	80.000,00	-	Executado conforme programado.	80.000,00
ATIVIDADE MEIO										
Ação 1 - MEIO - Serviços de Terceiros										
M 1.1	Contabilidade	Serviço	10	10	Executado conforme programado.	15.000,00	15.000,00	-	Executado conforme programado.	15.000,00
M 1.2	Serviços Técnicos Especializados	Serviço	10	10	Executado conforme programado.	70.000,00	70.000,00	-	Executado conforme programado.	70.000,00

Lei de Incentivo ao Esporte	RELATÓRIO DE EXECUÇÃO FÍSICO-FINANCEIRO	PARCIAL ( )
	ANEXO IV	**FINAL (X)**

NOME DO PROPONENTE: Kart Clube Granja Viana	**NOME DO PROJETO:** Time KGV – Stock Car – Ano 2	**PROCESSO:** 71000.052566/2021-06
VALOR CAPTADO: R$ 2.790.102,63	**VALOR RENDIMENTO APLICAÇÃO FINANCEIRA:** R$ 55.798,04	**VIGÊNCIA:** 10/02/2022 a 31/12/2022	**SLIE:** 2100783

ESPECIFICAÇÃO		EXECUÇÃO FÍSICA				EXECUÇÃO FINANCEIRA				
N ITEM	**NOME DO ITEM**	**UNIDADE DE MEDIDA**	**PROGRAMADA**	**EXECUTADA**	**JUSTIFICATIVA**	**PROGRAMADA**	**EXECUTADA**	**RENDIMENTO APLIC.FINANC.**	**JUSTIFICATIVA**	**TOTAL**
SERVIÇOS DE PRODUÇÃO										
SP	Elaboração e Captação	Serviço	1	1	Executado conforme programado.	100.000,00	99.999,99	-	Executado conforme programado.	99.999,99
					TOTAL	**2.798.309,80**	**2.800.829,79**	**2.520,00**		**2.800.829,79**

Cotia, 23 de fevereiro de 2023.

Assinatura do responsável

Consultas - Extrato de conta corrente

G332021341209989011
02/09/2021 13:47:58

Cliente - Conta atual

Agência	2962-9
Conta corrente	25566-1 MESP-2100783-00
Período do extrato	Mês atual

Lançamentos

Dt. balancete	Dt. movimento	Ag. origem	Lote	Histórico	Documento	Valor R$	Saldo
09/08/2021		0000	00000	000 Saldo Anterior			0,00 C

Saldo	0,00 C
Juros *	0,00
Data de Debito de Juros	30/09/2021
IOF *	0,00
Data de Debito de IOF	01/10/2021

OBSERVAÇÕES:

Transação efetuada com sucesso por: JA764344 GILBERTO DA COSTA SOUZA.

Consultas - Extrato de conta corrente

G335011354401964007
01/10/2021 13:57:15

Cliente - Conta atual

Agência	2962-9
Conta corrente	25566-1 MESP-2100783-00
Período do extrato	09 / 2021

Lançamentos

Dt. balancete	Dt. movimento	Ag. origem	Lote	Histórico	Documento	Valor R$	Saldo
09/08/2021		0000	00000	000 Saldo Anterior			0,00 C
30/09/2021		0000	14175	976 TED-Crédito em Conta	168.926.616	50.000,00 C	
				033 0285 52189420000161 RAIZEN PARAGUA			
30/09/2021		0000	00000	345 BB CP Automatico S P	70	50.000,00 D	
30/09/2021		0000	00000	999 S A L D O			0,00 C

OBSERVAÇÕES:

Transação efetuada com sucesso por: JA764344 GILBERTO DA COSTA SOUZA.

Consultas - Extrato de conta corrente

G3310318366337511
03/11/2021 18:45:46

Cliente

Agência	2962-9
Conta	25566-1
Período solicitado	10 / 2021

Lançamentos

Sem lançamentos no período

Transação efetuada com sucesso por: JA764344 GILBERTO DA COSTA SOUZA.

Consultas - Extrato de conta corrente

G336191308032899011
19/01/2022 13:16:39

Cliente - Conta atual

Agência	2962-9
Conta corrente	25566-1 MESP-2100783-00
Período do extrato	de 01 / 11 / 2021 até 30 / 11 / 2021

Lançamentos

Dt. balancete	Dt. movimento	Ag. origem	Lote	Histórico	Documento	Valor R$	Saldo
30/09/2021		0000	00000	000 Saldo Anterior			0,00 C
30/11/2021		0000	00000	999 S A L D O			0,00 C

OBSERVAÇÕES:

Transação efetuada com sucesso por: JA764344 GILBERTO DA COSTA SOUZA.

G336191308032899010
19/01/2022 13:15:27

Consultas - Extrato de conta corrente

Cliente - Conta atual

Agência	2962-9
Conta corrente	25566-1 MESP-2100783-00
Período do extrato	de 01 / 12 / 2021 até 31 / 12 / 2021

Lançamentos

Dt. balancete	Dt. movimento	Ag. origem	Lote	Histórico	Documento	Valor R$	Saldo
30/09/2021		0000	00000	000 Saldo Anterior			0,00 C
27/12/2021		0000	14175	976 TED-Crédito em Conta	189.035.883	372.759,30 C	
				033 0285 8619844000127 RAIZEN CENTROE			
27/12/2021		0000	14175	976 TED-Crédito em Conta	189.035.888	116.635,80 C	
				033 0285 52189420000161 RAIZEN PARAGUA			
27/12/2021		0000	00000	345 BB CP Automatico S P	70	489.395,10 D	0,00 C
28/12/2021		0000	14175	976 TED-Crédito em Conta	189.257.798	34.936,80 C	
				033 0285 1799935000142 RAIZEN MIME CO			
28/12/2021		0000	14175	976 TED-Crédito em Conta	189.257.798	107.603,50 C	
				033 0285 33453598000123 RAIZEN S.A.			
28/12/2021		0000	14175	976 TED-Crédito em Conta	189.257.798	98.243,40 C	
				033 0285 4169215000191 PETROLEO SABBA			
28/12/2021		0000	00000	345 BB CP Automatico S P	70	240.783,70 D	0,00 C
31/12/2021		0000	00000	999 S A L D O			0,00 C

OBSERVAÇÕES:

Transação efetuada com sucesso por: JA764344 GILBERTO DA COSTA SOUZA.

Consultas - Extrato de conta corrente

G337071451113669008
07/03/2022 14:57:30

Cliente - Conta atual

Agência	2962-9
Conta corrente	25566-1 MESP-2100783-00
Período do extrato	01 / 2022

Lançamentos

Dt. balancete	Dt. movimento	Ag. origem	Lote	Histórico	Documento	Valor R$	Saldo
28/12/2021		0000	00000	000 Saldo Anterior			0,00 C
31/01/2022		0000	00000	000 S A L D O			0,00 C

- -

Transação efetuada com sucesso por: JF035585 CILENE SIMONE LOPES.

G335071120163522011
07/03/2022 11:26:10

Consultas - Extrato de conta corrente

Cliente - Conta atual

Agência	2962-9
Conta corrente	25566-1 MESP-2100783-00
Período do extrato	02 / 2022

Lançamentos

Dt. balancete	Dt. movimento	Ag. origem	Lote	Histórico	Documento	Valor R$	Saldo
28/12/2021		0000	00000	000 Saldo Anterior			0,00 C
11/02/2022		0000	13315	500 Transferencia Repassador	100.421.000.484.851	777.233,05 D	
11/02/2022		0000	00000	855 BB CP Automatico S P	70	777.233,05 C	0,00 C
28/02/2022		0000	00000	999 S A L D O			0,00 C

OBSERVAÇÕES:

Transação efetuada com sucesso por: JF035585 CILENE SIMONE LOPES.

G333061149835084007
06/04/2022 11:55:12

Consultas - Extrato de conta corrente

Cliente - Conta atual

Agência	2962-9
Conta corrente	25566-1 MESP-2100783-00
Período do extrato	03 / 2022

Lançamentos

Dt. balancete	Dt. movimento	Ag. origem	Lote	Histórico	Documento	Valor R$	Saldo
11/02/2022		0000	00000	000 Saldo Anterior			0,00 C
23/03/2022		0000	14175	976 TED-Crédito em Conta	206.067.631	56.441,70 C	
				033 0285 8619844000127 RAIZEN CENTROE			
23/03/2022		0000	14175	976 TED-Crédito em Conta	206.115.900	21.062,70 C	
				033 0285 1799935000142 RAIZEN MIME CO			
23/03/2022		0000	14175	976 TED-Crédito em Conta	206.115.900	113.383,58 C	
				033 0285 4169215000191 PETROLEO SABBA			
23/03/2022		0000	00000	345 BB CP Automatico S P	70	190.887,98 D	0,00 C
29/03/2022		0000	14175	976 TED-Crédito em Conta	206.881.919	78.622,88 C	
				033 0285 52189420000161 RAIZEN PARAGUA			
29/03/2022		0000	00000	345 BB CP Automatico S P	70	78.622,88 D	0,00 C
31/03/2022		0000	00000	999 S A L D O			0,00 C

OBSERVAÇÕES:

Transação efetuada com sucesso por: JF035585 CILENE SIMONE LOPES.

Consultas - Extrato de conta corrente

G333061543666313012
06/06/2022 15:50:06

Cliente - Conta atual

Agência	2962-9
Conta corrente	25566-1 MESP-2100783-00
Período do extrato	05 / 2022

Lançamentos

Dt. balancete	Dt. movimento	Ag. origem	Lote	Histórico	Documento	Valor R$	Saldo
29/03/2022		0000	00000	000 Saldo Anterior			0,00 C
20/05/2022		0000	13315	500 Transferencia Repassador	101.401.000.420.848	8.479,00 D	
20/05/2022		0000	00000	855 BB CP Automatico S P	70	8.479,00 C	0,00 C
31/05/2022		0000	00000	999 S A L D O			0,00 C

OBSERVAÇÕES:

Transação efetuada com sucesso por: JF035585 CILENE SIMONE LOPES.

Consultas - Extrato de conta corrente

G333011048773251008
01/07/2022 10:51:50

Cliente - Conta atual

Agência	2962-9
Conta corrente	25566-1 MESP-2100783-00
Período do extrato	06 / 2022

Lançamentos

Dt. balancete	Dt. movimento	Ag. origem	Lote	Histórico	Documento	Valor R$	Saldo
20/05/2022		0000	00000	000 Saldo Anterior			0,00 C
24/06/2022		0000	14175	976 TED-Crédito em Conta	224.077.613	193.488,90 C	
				033 0285 8070508000178 RAIZEN ENERGIA			
24/06/2022		0000	14175	976 TED-Crédito em Conta	224.077.615	288.000,00 C	
				033 0285 4169215000191 PETROLEO SABBA			
24/06/2022		0000	00000	345 BB CP Automatico S P	70	481.488,90 D	0,00 C
30/06/2022		0000	14175	976 TED-Crédito em Conta	225.089.709	67.846,55 C	
				033 0285 1799935000142 RAIZEN MIME CO			
30/06/2022		0000	00000	345 BB CP Automatico S P	70	67.846,55 D	
30/06/2022		0000	00000	999 S A L D O			0,00 C

OBSERVAÇÕES:

Transação efetuada com sucesso por: JF035585 CILENE SIMONE LOPES.

Consultas - Extrato de conta corrente

G333011206068139011
01/08/2022 12:12:18

Cliente - Conta atual

Agência	2962-9
Conta corrente	25566-1 MESP-2100783-00
Período do extrato	07 / 2022

Lançamentos

Dt. balancete	Dt. movimento	Ag. origem	Lote	Histórico	Documento	Valor R$	Saldo
30/06/2022		0000	00000	000 Saldo Anterior			0,00 C
08/07/2022		0000	13315	500 Transferencia Repassador	101.891.000.199.841	269.510,86 D	
08/07/2022		0000	00000	855 BB CP Automatico S P	70	269.510,86 C	0,00 C
31/07/2022		0000	00000	999 S A L D O			0,00 C

OBSERVAÇÕES:

Transação efetuada com sucesso por: JF035585 CILENE SIMONE LOPES.

Consultas - Extrato de conta corrente

G3340216095180261
02/09/2022 16:12:54

Cliente

Agência	2962-9
Conta	25566-1
Período solicitado	08 / 2022

Lançamentos

Sem lançamentos no período

Transação efetuada com sucesso por: JF035585 CILENE SIMONE LOPES.

Consultas - Extrato de conta corrente

G336031430299984030
03/10/2022 14:44:06

Cliente - Conta atual

Agência	2962-9
Conta corrente	25566-1 MESP-2100783-00
Período do extrato	09 / 2022

Lançamentos

Dt. balancete	Dt. movimento	Ag. origem	Lote	Histórico	Documento	Valor R$	Saldo
08/07/2022		0000	00000	000 Saldo Anterior			0,00 C
05/09/2022		0000	14175	976 TED-Crédito em Conta	238.098.640	260.000,00 C	
				033 0285 4169215000191 PETROLEO SABBA			
05/09/2022		0000	14175	976 TED-Crédito em Conta	238.098.641	601.077,52 C	
				033 0285 9538989000166 RAIZEN CAARAPO			
05/09/2022		0000	14175	976 TED-Crédito em Conta	238.098.642	50.000,00 C	
				033 0285 1799935000142 RAIZEN MIME CO			
05/09/2022		0000	14175	976 TED-Crédito em Conta	238.098.642	280.000,00 C	
				033 0285 33453598000123 RAIZEN S.A.			
05/09/2022		0000	00000	345 BB CP Automatico S P	70	1.191.077,52 D	0,00 C
23/09/2022		0000	13315	500 Transferencia Repassador	102.661.000.102.288	2.673,82 D	
23/09/2022		0000	00000	855 BB CP Automatico S P	70	2.673,82 C	0,00 C
30/09/2022		0000	00000	999 S A L D O			0,00 C

OBSERVAÇÕES:

Transação efetuada com sucesso por: JF247559 CILENE SIMONE LOPES.

Consultas - Extrato de conta corrente

G331011159121780009
01/11/2022 12:04:52

Cliente - Conta atual

Agência	2962-9
Conta corrente	25566-1 MESP-2100783-00
Período do extrato	10 / 2022

Lançamentos

Dt. balancete	Dt. movimento	Ag. origem	Lote	Histórico	Documento	Valor R$	Saldo
23/09/2022		0000	00000	000 Saldo Anterior			0,00 C
06/10/2022		0000	13315	500 Transferencia Repassador	102.791.000.138.976	549.335,45 D	
06/10/2022		0000	00000	855 BB CP Automatico S P	70	549.335,45 C	0,00 C
31/10/2022		0000	00000	999 S A L D O			0,00 C

OBSERVAÇÕES:

Transação efetuada com sucesso por: JF035585 CILENE SIMONE LOPES.

G336020922399206014
02/12/2022 09:32:24

Consultas - Extrato de conta corrente

Cliente - Conta atual

Agência	2962-9
Conta corrente	25566-1 MESP-2100783-00
Período do extrato	11 / 2022

Lançamentos

Dt. balancete	Dt. movimento	Ag. origem	Lote	Histórico	Documento	Valor R$	Saldo
06/10/2022		0000	00000	000 Saldo Anterior			0,00 C
17/11/2022		0000	13315	500 Transferencia Repassador	103.211.000.109.623	1.191.077,52 D	
17/11/2022		0000	00000	855 BB CP Automatico S P	70	1.191.077,52 C	0,00 C
30/11/2022		0000	00000	999 S A L D O			0,00 C

OBSERVAÇÕES:

Transação efetuada com sucesso por: JF035585 CILENE SIMONE LOPES.

G336020940439194015
02/01/2023 09:46:48

Consultas - Extrato de conta corrente

Cliente - Conta atual

Agência	2962-9
Conta corrente	25566-1 MESP-2100783-00
Período do extrato	12 / 2022

Lançamentos

Dt. balancete	Dt. movimento	Ag. origem	Lote	Histórico	Documento	Valor R$	Saldo
17/11/2022		0000	00000	000 Saldo Anterior			0,00 C
31/12/2022		0000	00000	999 S A L D O			0,00 C

OBSERVAÇÕES:

Transação efetuada com sucesso por: JF035585 CILENE SIMONE LOPES.

Extratos - Investimentos Fundos - Mensal

G335011354401964008
01/10/2021 13:58:39

Cliente

Agência	2962-9
Conta	25566-1 MESP-2100783-00
Mês/ano referência	SETEMBRO/2021

S.Público Automático - CNPJ: 4.288.966/0001-27

Data	Histórico	Valor	Valor IRPrej. Comp.	Valor IOF	Quantidade cotas	Valor cota	Saldo cotas
31/08/2021	SALDO ANTERIOR	0,00					
30/09/2021	APLICAÇÃO	50.000,00			13.304,922243	3,758007682	13.304,922243
30/09/2021	SALDO ATUAL	50.000,00			13.304,922243		13.304,922243

Resumo do mês

SALDO ANTERIOR	0,00
APLICAÇÕES (+)	50.000,00
RESGATES (-)	0,00
RENDIMENTO BRUTO (-)	0,00
IMPOSTO DE RENDA (-)	0,00
IOF (-)	0,00
RENDIMENTO LÍQUIDO	0,00
SALDO ATUAL =	50.000,00

Valor da Cota

31/08/2021	3,747487421
30/09/2021	3,758007682

Rentabilidade

No mês	0,2807
No ano	1,1412
Últimos 12 meses	1,1739

Transação efetuada com sucesso por: JA764344 GILBERTO DA COSTA SOUZA.

Extratos - Investimentos Fundos - Mensal

G336191308032899015
19/01/2022 13:19:39

Cliente

Agência	2962-9
Conta	25566-1 MESP-2100783-00
Mês/ano referência	OUTUBRO/2021

S.Público Automático - CNPJ: 4.288.966/0001-27

Data	Histórico	Valor	Valor IRPrej. Comp.	Valor IOF	Quantidade cotas	Valor cota	Saldo cotas
30/09/2021	SALDO ANTERIOR	50.000,00			13.304,922243		
29/10/2021	SALDO ATUAL	50.165,29			13.304,922243		13.304,922243

Resumo do mês

SALDO ANTERIOR	50.000,00
APLICAÇÕES (+)	0,00
RESGATES (-)	0,00
RENDIMENTO BRUTO (+)	165,29
IMPOSTO DE RENDA (-)	0,00
IOF (-)	0,00
RENDIMENTO LÍQUIDO	165,29
SALDO ATUAL =	50.165,29

Valor da Cota

30/09/2021	3,758007682
29/10/2021	3,770430631

Rentabilidade

No mês	0,3305
No ano	1,4755
Últimos 12 meses	1,4973

Transação efetuada com sucesso por: JA764344 GILBERTO DA COSTA SOUZA.

Serviço de Atendimento ao Consumidor - SAC 0800 729 0722

Ouvidoria BB 0800 729 5678
Para deficientes auditivos 0800 729 0088

Extratos - Investimentos Fundos - Mensal

G336191308032899014
19/01/2022 13:19:01

Cliente

Agência	2962-9
Conta	25566-1 MESP-2100783-00
Mês/ano referência	NOVEMBRO/2021

S.Público Automático - CNPJ: 4.288.966/0001-27

Data	Histórico	Valor	Valor IRPrej. Comp.	Valor IOF	Quantidade cotas	Valor cota	Saldo cotas
29/10/2021	SALDO ANTERIOR	50.165,29			13.304,922243		
30/11/2021	COBRANÇA DE IR		76,78		20,275371	3,786860342	13.284,646872
	Aplicação 30/09/2021		76,78		20,275371		
30/11/2021	SALDO ATUAL	50.307,10			13.284,646872		13.284,646872

Resumo do mês

SALDO ANTERIOR	50.165,29
APLICAÇÕES (+)	0,00
RESGATES (-)	0,00
RENDIMENTO BRUTO (+)	218,59
IMPOSTO DE RENDA (-)	76,78
IOF (-)	0,00
RENDIMENTO LÍQUIDO	141,81
SALDO ATUAL =	50.307,10

Valor da Cota

29/10/2021	3,770430631
30/11/2021	3,786860342

Rentabilidade

No mês	0,4357
No ano	1,9177
Últimos 12 meses	1,9292

Transação efetuada com sucesso por: JA764344 GILBERTO DA COSTA SOUZA.

Serviço de Atendimento ao Consumidor - SAC 0800 729 0722

Ouvidoria BB 0800 729 5678
Para deficientes auditivos 0800 729 0088

Extratos - Investimentos Fundos - Mensal

G336191308032899012
19/01/2022 13:17:57

Cliente

Agência	2962-9
Conta	25566-1 MESP-2100783-00
Mês/ano referência	DEZEMBRO/2021

S.Público Automático - CNPJ: 4.288.966/0001-27

Data	Histórico	Valor	Valor IRPrej. Comp.	Valor IOF	Quantidade cotas	Valor cota	Saldo cotas
30/11/2021	SALDO ANTERIOR	50.307,10			13.284,646872		
27/12/2021	APLICAÇÃO	489.395,10			128.619,145956	3,804994166	141.903,792828
28/12/2021	APLICAÇÃO	240.783,70			63.264,604103	3,805978136	205.168,396931
31/12/2021	SALDO ATUAL	781.495,81			205.168,396931		205.168,396931

Resumo do mês

SALDO ANTERIOR	50.307,10
APLICAÇÕES (+)	730.178,80
RESGATES (-)	0,00
RENDIMENTO BRUTO (+)	1.009,91
IMPOSTO DE RENDA (-)	0,00
IOF (-)	0,00
RENDIMENTO LÍQUIDO	1.009,91
SALDO ATUAL =	781.495,81

Valor da Cota

30/11/2021	3,786860342
31/12/2021	3,809045727

Rentabilidade

No mês	0,5858
No ano	2,5148
Últimos 12 meses	2,5148

Transação efetuada com sucesso por: JA764344 GILBERTO DA COSTA SOUZA.

Serviço de Atendimento ao Consumidor - SAC 0800 729 0722

Ouvidoria BB 0800 729 5678
Para deficientes auditivos 0800 729 0088

Extratos - Investimentos Fundos - Mensal

G337071451113669009
07/03/2022 14:58:46

Cliente

Agência	2962-9
Conta	25566-1 MESP-2100783-00
Mês/ano referência	JANEIRO/2022

S.Público Automático - CNPJ: 4.288.966/0001-27

Data	Histórico	Valor	Valor IRPrej. Comp.	Valor IOF	Quantidade cotas	Valor cota	Saldo cotas
31/12/2021	SALDO ANTERIOR	781.495,81			205.168,396931		
31/01/2022	SALDO ATUAL	785.902,07			205.168,396931		205.168,396931

Resumo do mês

SALDO ANTERIOR	781.495,81
APLICAÇÕES (+)	0,00
RESGATES (-)	0,00
RENDIMENTO BRUTO (+)	4.406,26
IMPOSTO DE RENDA (-)	0,00
IOF (-)	0,00
RENDIMENTO LÍQUIDO	4.406,26
SALDO ATUAL =	785.902,07

Valor da Cota

31/12/2021	3,809045727
31/01/2022	3,830522059

Rentabilidade

No mês	0,5638
No ano	0,5638
Últimos 12 meses	3,0838

Transação efetuada com sucesso por: JF035585 CILENE SIMONE LOPES.

G335071120163522012
07/03/2022 11:26:52

Extratos - Investimentos Fundos - Mensal

Cliente

Agência	2962-9
Conta	25566-1 MESP-2100783-00
Mês/ano referência	FEVEREIRO/2022

S.Público Automático - CNPJ: 4.288.966/0001-27

Data	Histórico	Valor	Valor IRPrej. Comp.	Valor IOF	Quantidade cotas	Valor cota	Saldo cotas
31/01/2022	SALDO ANTERIOR	785.902,07			205.168,396931		
11/02/2022	RESGATE	777.233,05	1.694,68		202.791,217358	3,841032862	2.377,179573
	Aplicação 30/09/2021	50.855,25	171,52		13.284,646872		
	Aplicação 27/12/2021	492.987,44	1.042,93		128.619,145956		
	Aplicação 28/12/2021	233.390,36	480,23		60.887,424530		
25/02/2022	SALDO ATUAL	9.159,99			2.377,179573		2.377,179573

Resumo do mês

SALDO ANTERIOR	785.902,07
APLICAÇÕES (+)	0,00
RESGATES (-)	777.233,05
RENDIMENTO BRUTO (+)	2.185,65
IMPOSTO DE RENDA (-)	1.694,68
IOF (-)	0,00
RENDIMENTO LÍQUIDO	490,97
SALDO ATUAL =	9.159,99

Valor da Cota

31/01/2022	3,830522059
25/02/2022	3,853301513

Rentabilidade

No mês	0,5946
No ano	1,1618
Últimos 12 meses	3,6881

Transação efetuada com sucesso por: JF035585 CILENE SIMONE LOPES.

G333061149835084008
06/04/2022 11:56:17

Extratos - Investimentos Fundos - Mensal

Cliente

Agência	2962-9
Conta	25566-1 MESP-2100783-00
Mês/ano referência	MARCO/2022

S.Público Automático - CNPJ: 4.288.966/0001-27

Data	Histórico	Valor	Valor IRPrej. Comp.	Valor IOF	Quantidade cotas	Valor cota	Saldo cotas
25/02/2022	SALDO ANTERIOR	9.159,99			2.377,179573		
23/03/2022	APLICAÇÃO	190.887,98			49.281,676962	3,873406746	51.658,856535
29/03/2022	APLICAÇÃO	78.622,88			20.269,587215	3,878859454	71.928,443750
31/03/2022	SALDO ATUAL	279.195,27			71.928,443750		71.928,443750

Resumo do mês

SALDO ANTERIOR	9.159,99
APLICAÇÕES (+)	269.510,86
RESGATES (-)	0,00
RENDIMENTO BRUTO (+)	524,42
IMPOSTO DE RENDA (-)	0,00
IOF (-)	0,00
RENDIMENTO LÍQUIDO	524,42
SALDO ATUAL =	279.195,27

Valor da Cota

25/02/2022	3,853301513
31/03/2022	3,881569785

Rentabilidade

No mês	0,7336
No ano	1,9039
Últimos 12 meses	4,4082

Transação efetuada com sucesso por: JF035585 CILENE SIMONE LOPES.

Extratos - Investimentos Fundos - Mensal

G335020952488477020
02/05/2022 10:05:15

Cliente

Agência	2962-9
Conta	25566-1 MESP-2100783-00
Mês/ano referência	ABRIL/2022

S.Público Automático - CNPJ: 4.288.966/0001-27

Data	Histórico	Valor	Valor IRPrej. Comp.	Valor IOF	Quantidade cotas	Valor cota	Saldo cotas
31/03/2022	SALDO ANTERIOR	279.195,27			71.928,443750		
29/04/2022	SALDO ATUAL	281.053,21			71.928,443750		71.928,443750

Resumo do mês

SALDO ANTERIOR	279.195,27
APLICAÇÕES (+)	0,00
RESGATES (-)	0,00
RENDIMENTO BRUTO (+)	1.857,94
IMPOSTO DE RENDA (-)	0,00
IOF (-)	0,00
RENDIMENTO LÍQUIDO	1.857,94
SALDO ATUAL =	281.053,21

Valor da Cota

31/03/2022	3,881569785
29/04/2022	3,907400063

Rentabilidade

No mês	0,6654
No ano	2,5821
Últimos 12 meses	5,0322

Transação efetuada com sucesso por: JF035585 CILENE SIMONE LOPES.

G333061543666313013
06/06/2022 15:50:31

Extratos - Investimentos Fundos - Mensal

Cliente

Agência	2962-9
Conta	25566-1 MESP-2100783-00
Mês/ano referência	MAIO/2022

S.Público Automático - CNPJ: 4.288.966/0001-27

Data	Histórico	Valor	Valor IRPrej. Comp.	Valor IOF	Quantidade cotas	Valor cota	Saldo cotas
29/04/2022	SALDO ANTERIOR	281.053,21			71.928,443750		
20/05/2022	RESGATE	8.479,00	60,59		2.172,973393	3,929910061	69.755,470357
	Aplicação 28/12/2021	8.479,00	60,59		2.172,973393		
31/05/2022	COBRANÇA DE IR		920,06		233,473747	3,940742844	69.521,996610
	Aplicação 28/12/2021		5,50		1,395676		
	Aplicação 23/03/2022		663,69		168,417485		
	Aplicação 29/03/2022		250,87		63,660586		
31/05/2022	SALDO ATUAL	273.968,31			69.521,996610		69.521,996610

Resumo do mês

SALDO ANTERIOR	281.053,21
APLICAÇÕES (+)	0,00
RESGATES (-)	8.479,00
RENDIMENTO BRUTO (+)	2.374,75
IMPOSTO DE RENDA (-)	980,65
IOF (-)	0,00
RENDIMENTO LÍQUIDO	1.394,10
SALDO ATUAL =	273.968,31

Valor da Cota

29/04/2022	3,907400063
31/05/2022	3,940742844

Rentabilidade

No mês	0,8533
No ano	3,4574
Últimos 12 meses	5,8016

Transação efetuada com sucesso por: JF035585 CILENE SIMONE LOPES.

G333011048773251009
01/07/2022 10:55:29

Extratos - Investimentos Fundos - Mensal

Cliente

Agência	2962-9
Conta	25566-1 MESP-2100783-00
Mês/ano referência	JUNHO/2022

S.Público Automático - CNPJ: 4.288.966/0001-27

Data	Histórico	Valor	Valor IRPrej. Comp.	Valor IOF	Quantidade cotas	Valor cota	Saldo cotas
31/05/2022	SALDO ANTERIOR	273.968,31			69.521,996610		
24/06/2022	APLICAÇÃO	481.488,90			121.364,995273	3,967279848	190.886,991883
30/06/2022	APLICAÇÃO	67.846,55			17.073,720112	3,973741490	207.960,711995
30/06/2022	SALDO ATUAL	826.382,11			207.960,711995		207.960,711995

Resumo do mês

SALDO ANTERIOR	273.968,31
APLICAÇÕES (+)	549.335,45
RESGATES (-)	0,00
RENDIMENTO BRUTO (+)	3.078,35
IMPOSTO DE RENDA (-)	0,00
IOF (-)	0,00
RENDIMENTO LÍQUIDO	3.078,35
SALDO ATUAL =	826.382,11

Valor da Cota

31/05/2022	3,940742844
30/06/2022	3,973741490

Rentabilidade

No mês	0,8373
No ano	4,3238
Últimos 12 meses	6,5197

Transação efetuada com sucesso por: JF035585 CILENE SIMONE LOPES.

G333011206068139012
01/08/2022 12:12:55

Extratos - Investimentos Fundos - Mensal

Cliente

Agência	2962-9
Conta	25566-1 MESP-2100783-00
Mês/ano referência	JULHO/2022

S.Público Automático - CNPJ: 4.288.966/0001-27

Data	Histórico	Valor	Valor IRPrej. Comp.	Valor IOF	Quantidade cotas	Valor cota	Saldo cotas
30/06/2022	SALDO ANTERIOR	826.382,11			207.960,711995		
08/07/2022	RESGATE	269.510,86	765,81		67.847,272588	3,983604052	140.113,439407
	Aplicação 28/12/2021	806,18	1,74		202,810504		
	Aplicação 23/03/2022	195.091,18	556,60		49.113,259477		
	Aplicação 29/03/2022	73.613,50	207,47		18.531,202607		
29/07/2022	SALDO ATUAL	561.609,53			140.113,439407		140.113,439407

Resumo do mês

SALDO ANTERIOR	826.382,11
APLICAÇÕES (+)	0,00
RESGATES (-)	269.510,86
RENDIMENTO BRUTO (+)	5.504,09
IMPOSTO DE RENDA (-)	765,81
IOF (-)	0,00
RENDIMENTO LÍQUIDO	4.738,28
SALDO ATUAL =	561.609,53

Valor da Cota

30/06/2022	3,973741490
29/07/2022	4,008248849

Rentabilidade

No mês	0,8683
No ano	5,2297
Últimos 12 meses	7,2355

Transação efetuada com sucesso por: JF035585 CILENE SIMONE LOPES.

Extratos - Investimentos Fundos - Mensal

G334021609518026010
02/09/2022 16:13:56

Cliente

Agência	2962-9
Conta	25566-1 MESP-2100783-00
Mês/ano referência	AGOSTO/2022

S.Público Automático - CNPJ: 4.288.966/0001-27

Data	Histórico	Valor	Valor IRPrej. Comp.	Valor IOF	Quantidade cotas	Valor cota	Saldo cotas
29/07/2022	SALDO ANTERIOR	561.609,53			140.113,439407		
31/08/2022	SALDO ATUAL	567.157,91			140.113,439407		140.113,439407

Resumo do mês

SALDO ANTERIOR	561.609,53
APLICAÇÕES (+)	0,00
RESGATES (-)	0,00
RENDIMENTO BRUTO (+)	5.548,38
IMPOSTO DE RENDA (-)	0,00
IOF (-)	0,00
RENDIMENTO LÍQUIDO	5.548,38
SALDO ATUAL =	567.157,91

Valor da Cota

29/07/2022	4,008248849
31/08/2022	4,047848006

Rentabilidade

No mês	0,9879
No ano	6,2693
Últimos 12 meses	8,0149

Transação efetuada com sucesso por: JF035585 CILENE SIMONE LOPES.

Serviço de Atendimento ao Consumidor - SAC 0800 729 0722

Ouvidoria BB 0800 729 5678
Para deficientes auditivos 0800 729 0088

G336031430299984031
03/10/2022 14:44:48

Extratos - Investimentos Fundos - Mensal

Cliente

Agência	2962-9
Conta	25566-1 MESP-2100783-00
Mês/ano referência	SETEMBRO/2022

S.Público Automático - CNPJ: 4.288.966/0001-27

Data	Histórico	Valor	Valor IRPrej. Comp.	Valor IOF	Quantidade cotas	Valor cota	Saldo cotas
31/08/2022	SALDO ANTERIOR	567.157,91			140.113,439407		
05/09/2022	APLICAÇÃO	1.191.077,52			293.869,129590	4,053088263	433.982,568997
23/09/2022	RESGATE	2.673,82	21,14		661,181955	4,075973308	433.321,387042
	Aplicação 29/03/2022	2.673,82	21,14		661,181955		
30/09/2022	SALDO ATUAL	1.770.033,63			433.321,387042		433.321,387042

Resumo do mês

SALDO ANTERIOR	567.157,91
APLICAÇÕES (+)	1.191.077,52
RESGATES (-)	2.673,82
RENDIMENTO BRUTO (+)	14.493,16
IMPOSTO DE RENDA (-)	21,14
IOF (-)	0,00
RENDIMENTO LÍQUIDO	14.472,02
SALDO ATUAL =	1.770.033,63

Valor da Cota

31/08/2022	4,047848006
30/09/2022	4,084805593

Rentabilidade

No mês	0,9130
No ano	7,2396
Últimos 12 meses	8,6960

Transação efetuada com sucesso por: JF247559 CILENE SIMONE LOPES.

G331011159121780010
01/11/2022 12:05:38

Extratos - Investimentos Fundos - Mensal

Cliente

Agência	2962-9
Conta	25566-1 MESP-2100783-00
Mês/ano referência	OUTUBRO/2022

S.Público Automático - CNPJ: 4.288.966/0001-27

Data	Histórico	Valor	Valor IRPrej. Comp.	Valor IOF	Quantidade cotas	Valor cota	Saldo cotas
30/09/2022	SALDO ANTERIOR	1.770.033,63			433.321,387042		
06/10/2022	RESGATE	549.335,45	3.773,18		135.172,246867	4,091880122	298.149,140175
	Aplicação 29/03/2022	4.116,65	30,64		1.013,542067		
	Aplicação 24/06/2022	493.208,54	3.402,47		121.364,995273		
	Aplicação 30/06/2022	52.010,26	340,07		12.793,709527		
31/10/2022	SALDO ATUAL	1.228.472,47			298.149,140175		298.149,140175

Resumo do mês

SALDO ANTERIOR	1.770.033,63
APLICAÇÕES (+)	0,00
RESGATES (-)	549.335,45
RENDIMENTO BRUTO (+)	11.547,47
IMPOSTO DE RENDA (-)	3.773,18
IOF (-)	0,00
RENDIMENTO LÍQUIDO	7.774,29
SALDO ATUAL =	1.228.472,47

Valor da Cota

30/09/2022	4,084805593
31/10/2022	4,120328729

Rentabilidade

No mês	0,8696
No ano	8,1722
Últimos 12 meses	9,2800

Transação efetuada com sucesso por: JF035585 CILENE SIMONE LOPES.

G336020922399206015
02/12/2022 09:33:06

Extratos - Investimentos Fundos - Mensal

Cliente

Agência	2962-9
Conta	25566-1 MESP-2100783-00
Mês/ano referência	NOVEMBRO/2022

S.Público Automático - CNPJ: 4.288.966/0001-27

Data	Histórico	Valor	Valor IRPrej. Comp.	Valor IOF	Quantidade cotas	Valor cota	Saldo cotas
31/10/2022	SALDO ANTERIOR	1.228.472,47			298.149,140175		
17/11/2022	RESGATE	1.191.077,52	5.726,19		289.086,606623	4,139948661	9.062,533552
	Aplicação 30/06/2022	17.558,97	160,05		4.280,010585		
	Aplicação 05/09/2022	1.173.518,55	5.566,14		284.806,596038		
30/11/2022	COBRANÇA DE IR		186,79		44,943100	4,156144121	9.017,590452
	Aplicação 05/09/2022		186,79		44,943100		
30/11/2022	SALDO ATUAL	37.478,41			9.017,590452		9.017,590452

Resumo do mês

SALDO ANTERIOR	1.228.472,47
APLICAÇÕES (+)	0,00
RESGATES (-)	1.191.077,52
RENDIMENTO BRUTO (+)	5.996,44
IMPOSTO DE RENDA (-)	5.912,98
IOF (-)	0,00
RENDIMENTO LÍQUIDO	83,46
SALDO ATUAL =	37.478,41

Valor da Cota

31/10/2022	4,120328729
30/11/2022	4,156144121

Rentabilidade

No mês	0,8692
No ano	9,1124
Últimos 12 meses	9,7517

Transação efetuada com sucesso por: JF035585 CILENE SIMONE LOPES.

Extratos - Investimentos Fundos - Mensal

G336020940439194017
02/01/2023 09:48:01

Cliente

Agência	2962-9
Conta	25566-1 MESP-2100783-00
Mês/ano referência	DEZEMBRO/2022

S.Público Automático - CNPJ: 4.288.966/0001-27

Data	Histórico	Valor	Valor IRPrej. Comp.	Valor IOF	Quantidade cotas	Valor cota	Saldo cotas
30/11/2022	SALDO ANTERIOR	37.478,41			9.017,590452		
30/12/2022	SALDO ATUAL	37.837,33			9.017,590452		9.017,590452

Resumo do mês

SALDO ANTERIOR	37.478,41
APLICAÇÕES (+)	0,00
RESGATES (-)	0,00
RENDIMENTO BRUTO (+)	358,92
IMPOSTO DE RENDA (-)	0,00
IOF (-)	0,00
RENDIMENTO LÍQUIDO	358,92
SALDO ATUAL =	37.837,33

Valor da Cota

30/11/2022	4,156144121
30/12/2022	4,195946582

Rentabilidade

No mês	0,9576
No ano	10,1574
Últimos 12 meses	10,1574

Transação efetuada com sucesso por: JF035585 CILENE SIMONE LOPES.

G335071120163522008
07/03/2022 11:23:20

Consultas - Extrato de conta corrente

Cliente - Conta atual

Agência	2962-9
Conta corrente	25853-9 MESP-2100783-00
Período do extrato	02 / 2022

Lançamentos

Dt. balancete	Dt. movimento	Ag. origem	Lote	Histórico	Documento	Valor R$	Saldo
10/02/2022		0000	00000	000 Saldo Anterior			0,00 C
11/02/2022		0000	14315	900 Transferencia Repassador	100.421.000.484.851	777.233,05 C	
11/02/2022		0000	00000	271 BB-APLIC C.PRZ-APL.AUT	1.972	777.233,05 D	0,00 C
24/02/2022		0000	13105	109 Pagamento de Boleto	22.401	23.607,98 D	
				J L INDUSTRIA E COMERCIO LTDA			
24/02/2022		0000	00000	848 Resgate Automático	1.972	23.607,98 C	0,00 C
25/02/2022		0000	13105	109 Pagamento de Boleto	22.501	37.011,09 D	
				ISG SERVICOS ESPECIALIZADOS L			
25/02/2022		0000	13105	393 TED Transf.Eletr.Disponiv	22.502	100.100,00 D	
				104 1565 044768092000120 LJ MOTORSPORT			
25/02/2022		0000	13105	393 TED Transf.Eletr.Disponiv	22.503	54.000,00 D	
				104 1565 044768092000120 LJ MOTORSPORT			
25/02/2022		0000	00000	848 Resgate Automático	1.972	191.111,09 C	0,00 C
28/02/2022		0000	00000	999 S A L D O			0,00 C

Transação efetuada com sucesso por: JF035585 CILENE SIMONE LOPES.

Consultas - Extrato de conta corrente

G333011025616281009
01/04/2022 10:31:57

Cliente - Conta atual

Agência	2962-9
Conta corrente	25853-9 MESP-2100783-00
Período do extrato	03 / 2022

Lançamentos

Dt. balancete	Dt. movimento	Ag. origem	Lote	Histórico	Documento	Valor R$	Saldo
25/02/2022		0000	00000	000 Saldo Anterior			0,00 C
02/03/2022		0000	13105	109 Pagamento de Boleto	30.201	1.500,00 D	
				LEMOS CONTADORES ASSOCIADOS LTDA - ME			
02/03/2022		0000	13105	393 TED Transf.Eletr.Disponiv	30.202	8.000,00 D	
				077 0001 041595511000180 CILENE SIMONE			
02/03/2022		0000	00000	848 Resgate Automático	1.972	9.500,00 C	0,00 C
03/03/2022		0000	13105	109 Pagamento de Boleto	30.301	55.200,00 D	
				VICAR PERFORMANCE CENT LTDA			
03/03/2022		0000	00000	848 Resgate Automático	1.972	55.200,00 C	0,00 C
04/03/2022		0000	13105	109 Pagamento de Boleto	30.401	7.875,00 D	
				BOLETO BANCARIO COM TEC DE COB			
04/03/2022		0000	00000	848 Resgate Automático	1.972	7.875,00 C	0,00 C
07/03/2022		0000	13105	109 Pagamento de Boleto	30.701	7.000,00 D	
				ISG SERVICOS ESPECIALIZADOS L			
07/03/2022		0000	00000	848 Resgate Automático	1.972	7.000,00 C	0,00 C
11/03/2022		0000	13105	393 TED Transf.Eletr.Disponiv	31.101	32.000,00 D	
				104 1565 044768092000120 LJ MOTORSPORT			
11/03/2022		0000	00000	848 Resgate Automático	1.972	32.000,00 C	0,00 C
23/03/2022		0000	13105	393 TED Transf.Eletr.Disponiv	32.301	100.100,00 D	
				104 1565 044768092000120 LJ MOTORSPORT			
23/03/2022		0000	13105	393 TED Transf.Eletr.Disponiv	32.302	86.000,00 D	
				104 1565 044768092000120 LJ MOTORSPORT			
23/03/2022		0000	00000	848 Resgate Automático	1.972	186.100,00 C	0,00 C
25/03/2022		0000	13105	109 Pagamento de Boleto	32.501	23.607,98 D	
				J.L INDUSTRIA E COMERCIO LTDA			
25/03/2022		0000	00000	848 Resgate Automático	1.972	23.607,98 C	0,00 C
28/03/2022		0000	13105	393 TED Transf.Eletr.Disponiv	32.801	8.000,00 D	
				077 0001 041595511000180 CILENE SIMONE			
28/03/2022		0000	00000	848 Resgate Automático	1.972	8.000,00 C	0,00 C
30/03/2022		0000	13105	109 Pagamento de Boleto	33.001	27.600,00 D	
				VICAR PERFORMANCE CENT LTDA			
30/03/2022		0000	00000	848 Resgate Automático	1.972	27.600,00 C	0,00 C
31/03/2022		0000	00000	999 S A L D O			0,00 C

OBSERVAÇÕES:

Transação efetuada com sucesso por: JF035585 CILENE SIMONE LOPES.

G335020952488477017
02/05/2022 10:03:56

Consultas - Extrato de conta corrente

Cliente - Conta atual

Agência	2962-9
Conta corrente	25853-9 MESP-2100783-00
Período do extrato	04 / 2022

Lançamentos

Dt. balancete	Dt. movimento	Ag. origem	Lote	Histórico	Documento	Valor R$	Saldo
30/03/2022		0000	00000	000 Saldo Anterior			0,00 C
04/04/2022		0000	13105	109 Pagamento de Boleto	40.401	1.500,00 D	
				LEMOS CONTADORES ASSOCIADOS LTDA - ME			
04/04/2022		0000	00000	848 Resgate Automático	1.972	1.500,00 C	0,00 C
11/04/2022		0000	13105	109 Pagamento de Boleto	41.101	7.000,00 D	
				ISG SERVICOS ESPECIALIZADOS L			
11/04/2022		0000	13105	109 Pagamento de Boleto	41.102	7.875,00 D	
				VICAR PROMOCOES D S A			
11/04/2022		0000	00000	848 Resgate Automático	1.972	14.875,00 C	0,00 C
20/04/2022		0000	13105	109 Pagamento de Boleto	42.001	27.600,00 D	
				VICAR PERFORMANCE CENT LTDA			
20/04/2022		0000	00000	848 Resgate Automático	1.972	27.600,00 C	0,00 C
28/04/2022		0000	13105	393 TED Transf.Eletr.Disponiv	42.801	8.000,00 D	
				077 0001 041595511000180 CILENE SIMONE			
28/04/2022		0000	00000	848 Resgate Automático	1.972	8.000,00 C	0,00 C
30/04/2022		0000	00000	999 S A L D O			0,00 C

Transação efetuada com sucesso por: JF035585 CILENE SIMONE LOPES.

G333061543666313007
06/06/2022 15:48:04

Consultas - Extrato de conta corrente

Cliente - Conta atual

Agência	2962-9
Conta corrente	25853-9 MESP-2100783-00
Período do extrato	05 / 2022

Lançamentos

Dt. balancete	Dt. movimento	Ag. origem	Lote	Histórico	Documento	Valor R$	Saldo
28/04/2022		0000	00000	000 Saldo Anterior			0,00 C
02/05/2022		0000	13105	109 Pagamento de Boleto	50.201	1.500,00 D	
				LEMOS CONTADORES ASSOCIADOS LTDA - ME			
02/05/2022		0000	00000	848 Resgate Automático	1.972	1.500,00 C	0,00 C
10/05/2022		0000	13105	109 Pagamento de Boleto	51.001	7.000,00 D	
				ISG SERVICOS ESPECIALIZADOS L			
10/05/2022		0000	00000	848 Resgate Automático	1.972	7.000,00 C	0,00 C
20/05/2022		0000	14315	900 Transferencia Repassador	101.401.000.420.848	8.479,00 C	
20/05/2022		0000	00000	271 BB-APLIC C.PRZ-APL.AUT	1.972	8.479,00 D	0,00 C
25/05/2022		0000	13105	109 Pagamento de Boleto	52.501	27.600,00 D	
				VICAR PERFORMANCE CENT LTDA			
25/05/2022		0000	00000	848 Resgate Automático	1.972	27.600,00 C	0,00 C
30/05/2022		0000	13105	393 TED Transf.Eletr.Disponiv	53.001	8.000,00 D	
				077 0001 041595511000180 CILENE SIMONE			
30/05/2022		0000	13105	393 TED Transf.Eletr.Disponiv	53.002	100.100,00 D	
				104 1565 044768092000120 LJ MOTORSPORT			
30/05/2022		0000	13105	109 Pagamento de Boleto	53.003	7.875,00 D	
				VICAR PROMOCOES D S A			
30/05/2022		0000	00000	848 Resgate Automático	1.972	115.975,00 C	0,00 C
31/05/2022		0000	00000	999 S A L D O			0,00 C

OBSERVAÇÕES:

Transação efetuada com sucesso por: JF035585 CILENE SIMONE LOPES.

G333061543666313008
06/06/2022 15:48:44

Extratos - Investimentos Fundos - Mensal

Cliente

Agência	2962-9
Conta	25853-9 MESP-2100783-00
Mês/ano referência	MAIO/2022

BB RF CP Automático - CNPJ: 42.592.315/0001-15

Data	Histórico	Valor	Valor IRPrej. Comp.	Valor IOF	Quantidade cotas	Valor cota	Saldo cotas
29/04/2022	SALDO ANTERIOR	159.107,99			153.217,703341		
02/05/2022	RESGATE	1.500,00	5,76		1.449,545859	1,038780519	151.768,157482
	Aplicação 11/02/2022	1.500,00	5,76		1.449,545859		
10/05/2022	RESGATE	7.000,00	30,12		6.753,794885	1,040914052	145.014,362597
	Aplicação 11/02/2022	7.000,00	30,12		6.753,794885		
20/05/2022	APLICAÇÃO	8.479,00			8.121,394766	1,044032490	153.135,757363
25/05/2022	RESGATE	27.600,00	143,90		26.544,464863	1,045185885	126.591,292500
	Aplicação 11/02/2022	27.600,00	143,90		26.544,464863		
30/05/2022	RESGATE	115.975,00	633,17		111.443,693497	1,046341577	15.147,599003
	Aplicação 11/02/2022	115.975,00	633,17		111.443,693497		
31/05/2022	COBRANÇA DE IR		37,64		35,959844	1,046723116	15.111,639159
	Aplicação 11/02/2022		36,02		34,412157		
	Aplicação 20/05/2022		1,62		1,547687		
31/05/2022	SALDO ATUAL	15.817,70			15.111,639159		15.111,639159

Resumo do mês

SALDO ANTERIOR	159.107,99
APLICAÇÕES (+)	8.479,00
RESGATES (-)	152.075,00
RENDIMENTO BRUTO (+)	1.156,30
IMPOSTO DE RENDA (-)	850,59
IOF (-)	0,00
RENDIMENTO LÍQUIDO	305,71
SALDO ATUAL =	15.817,70

Valor da Cota

29/04/2022	1,038443919
31/05/2022	1,046723116

Rentabilidade

No mês	0,7972
No ano	3,3702
Últimos 12 meses	4,6723

Transação efetuada com sucesso por: JF035585 CILENE SIMONE LOPES.

Consultas - Extrato de conta corrente

G333061543666313012
06/06/2022 15:50:06

Cliente - Conta atual

Agência	2962-9
Conta corrente	25566-1 MESP-2100783-00
Período do extrato	05 / 2022

Lançamentos

Dt. balancete	Dt. movimento	Ag. origem	Lote	Histórico	Documento	Valor R$	Saldo
29/03/2022		0000	00000	000 Saldo Anterior			0,00 C
20/05/2022		0000	13315	500 Transferencia Repassador	101.401.000.420.848	8.479,00 D	
20/05/2022		0000	00000	855 BB CP Automatico S P	70	8.479,00 C	0,00 C
31/05/2022		0000	00000	999 S A L D O			0,00 C

OBSERVAÇÕES:

Transação efetuada com sucesso por: JF035585 CILENE SIMONE LOPES.

G333061543666313013
06/06/2022 15:50:31

Extratos - Investimentos Fundos - Mensal

Cliente

Agência	2962-9
Conta	25566-1 MESP-2100783-00
Mês/ano referência	MAIO/2022

S.Público Automático - CNPJ: 4.288.966/0001-27

Data	Histórico	Valor	Valor IRPrej. Comp.	Valor IOF	Quantidade cotas	Valor cota	Saldo cotas
29/04/2022	SALDO ANTERIOR	281.053,21			71.928,443750		
20/05/2022	RESGATE	8.479,00	60,59		2.172,973393	3,929910061	69.755,470357
	Aplicação 28/12/2021	8.479,00	60,59		2.172,973393		
31/05/2022	COBRANÇA DE IR		920,06		233,473747	3,940742844	69.521,996610
	Aplicação 28/12/2021		5,50		1,395676		
	Aplicação 23/03/2022		663,69		168,417485		
	Aplicação 29/03/2022		250,87		63,660586		
31/05/2022	SALDO ATUAL	273.968,31			69.521,996610		69.521,996610

Resumo do mês

SALDO ANTERIOR	281.053,21
APLICAÇÕES (+)	0,00
RESGATES (-)	8.479,00
RENDIMENTO BRUTO (+)	2.374,75
IMPOSTO DE RENDA (-)	980,65
IOF (-)	0,00
RENDIMENTO LÍQUIDO	1.394,10
SALDO ATUAL =	273.968,31

Valor da Cota

29/04/2022	3,907400063
31/05/2022	3,940742844

Rentabilidade

No mês	0,8533
No ano	3,4574
Últimos 12 meses	5,8016

Transação efetuada com sucesso por: JF035585 CILENE SIMONE LOPES.

Consultas - Emissão de comprovantes

02/05/2022 - BANCO DO BRASIL - 10:01:07
296202962 0001

COMPROVANTE DE PAGAMENTO DE TITULOS

CLIENTE: MESP-2100783-00
AGENCIA: 2962-9 CONTA: 25.853-9
==========
CAIXA ECONOMICA FEDERAL

10493788298800010024333002031012589730000150000
BENEFICIARIO:
LEMOS CONTADORES ASSOCIADOS LTDA -
NOME FANTASIA:
LEMOS CONTADORES ASSOCIADOS LTDA -
CNPJ: 02.503.879/0001-10
BENEFICIARIO FINAL:
LEMOS CONTADORES ASSOCIADOS LTDA -
CNPJ: 02.503.879/0001-10
PAGADOR:
KART CLUBE GRANJA VIANA
CNPJ: 09.093.751/0001-74

NR. DOCUMENTO 50.201
DATA DE VENCIMENTO 02/05/2022
DATA DO PAGAMENTO 02/05/2022
VALOR DO DOCUMENTO 1.500,00
VALOR COBRADO 1.500,00
==========
NR.AUTENTICACAO 0.5C8.F46.185.4E1.776
==========
Central de Atendimento BB
4004 0001 Capitais e regioes metropolitanas
0800 729 0001 Demais localidades.
Consultas, informacoes e servicos transacionais.

SAC BB
0800 729 0722
Informacoes, reclamacoes, cancelamento de
produtos e servicos.

Ouvidoria
0800 729 5678
Reclamacoes nao solucionadas nos canais
habituais agencia, SAC e demais canais de
atendimento.

Atendimento a Deficientes Auditivos ou de Fala
0800 729 0088
Informacoes, reclamacoes,cancelamento de cartao,
outros produtos e servicos de Ouvidoria.

COBRANÇA BANCÁRIA CAIXA	Reclamações e Sugestões	
	DISQUE CAIXA	0800 726 0101
	Ouvidoria	0800 725 7474
	www.caixa.gov.br	

Cedente	CPF/CNPJ	Agência/Código do Cedente
LEMOS CONTADORES ASSOCIADOS LTDA - ME	2.503.879/0001-10	0906/0378828
Endereço do Cedente	**UF**	**CEP**
DENNE,88--PQ SAO GEORGE/COTIA	SP	06708230

Data do Documento	Nº do Documento	Espécie Documento	Carteira	Data do Processamento	Nosso Número
28/04/2022	0233AA20310	NF	RG	28/04/2022	14000002330020310-6

Sacado	CPF/CNPJ
KART CLUBE GRANJA VIANA	09.093.751/0001-74
Endereço do Sacado	**UF / CEP**
RUA RD TOMAS SEPE,443,-JARDIM DA GLORIA/COTIA	SP 06711-270
Beneficiário Final	**CPF/CNPJ**

Texto de Responsabilidade do Cedente:

NAO RECEBER APOS 30 DIAS DE ATRASO

MULTA : 30,00 REAIS A PARTIR DE 07/05/2022

SERVICOS CONTABEIS - ABRIL 2022

NFS-E 3095 - SC AA2 - PARC 03/10

Moeda	Quantidade	Valor	Vencimento	Valor do Documento	Autenticação Mecânica - Recibo do Sacado
			02/05/2022	R$ 1.500,00	

CAIXA | 104-0 | 10493.78829 88000.100243 33002.031012 5 89730000150000

Local de Pagamento	Vencimento
PREFERENCIALMENTE NAS CASAS LOTERICAS ATÉ O VALOR LIMITE	02/05/2022
Cedente	**CPF/CNPJ / Agência/Código do Cedente**
LEMOS CONTADORES ASSOCIADOS LTDA - ME	2.503.879/0001-10 / 0906/0378828

Data do Documento	Nº do Documento	Espécie	Aceite	Data de Processamento	Nosso Número
28/04/2022	0233AA20310	NF	N	28/04/2022	14000002330020310-6

Uso do Banco	Carteira	Moeda	Quantidade	Valor	(=) Valor do Documento
	RG	R$			R$ 1.500,00

Texto de Responsabilidade do Cedente

NAO RECEBER APOS 30 DIAS DE ATRASO

MULTA : 30,00 REAIS A PARTIR DE 07/05/2022

SERVICOS CONTABEIS - ABRIL 2022

NFS-E 3095 - SC AA2 - PARC 03/10

(-) Desconto

(-) Outras Deduções/Abatimento

(+) Mora/Multa/Juros

(+) Outros Acréscimos

(=) Valor Cobrado

Sacado: KART CLUBE GRANJA VIANA 09.093.751/0001-74

RUA RD TOMAS SEPE,443,-JARDIM DA GLORIA/COTIA SP 06711-270

Benef. Final:

Ficha de Compensação
Autenticação no verso

PREFEITURA DO MUNICÍPIO DE COTIA

SECRETARIA DA FAZENDA

NOTA FISCAL DE SERVIÇOS ELETRÔNICA

Código de Verificação

17659854NI

Nº Nota: 3095

Rps:

Data de Emissão

28/ABR/2022

16:58:41

Competência

4/2022

PRESTADOR DE SERVIÇOS

Razão Social/Nome: **LEMOS CONTADORES ASSOCIADOS LTDA. - ME**

CNPJ/CPF: **02.503.879/0001-10** Inscrição Municipal: **137537** I.E.: **20797080-4**

Endereço: **RUA GAL FERNANDO VASC. DE ALB., 80** CEP: **06.711-020**

Complemento: **BL. B/ SALA 315** Bairro: **BOSQUE DO VIANA**

Município: **COTIA** UF: **SP** País: **BRASIL**

E-mail: **FISCAL@LEMOSCONTADORES.COM.BR**

TOMADOR DE SERVIÇOS

Razão Social/Nome: **KART CLUBE GRANJA VIANA**

CNPJ/CPF: **09.093.751/0001-74** Inscrição Municipal: **6000139** I.E.:

Endereço: **RUA DR. TOMAS SEPE, 443** CEP: **06.711-270**

Complemento: **Não Informado** Bairro: **JD. DA GLORIA**

Município: **COTIA** UF: **SP** País: **BRASIL**

E-mail: **fiscal@lemoscontadores.com.br**

DISCRIMINAÇÃO DOS SERVIÇOS

"Serviços de assessoria contábil para acompanhamento do Projeto Time KGV - Stock Car Ano 2, aprovado na Lei Federal de Incentivo ao Esporte e registrado junto ao Ministério da Cidadania
(Secretaria Especial do Esporte) sob o número de processo 71000.052566/2021-06".
Parcela 03/10 referente aos serviços de abril/2022"
Vencimento em 02/05/2022.

ATESTO QUE O SERVIÇO
FOI RECEBIDO EM 02/05/2022
Cilene Lopes

SLIE: 2100783
PROCESSO: 71000.052566/2021-06
MINISTÉRIO DA CIDADANIA
SECRETARIA ESPECIAL DO ESPORTE
LEI 11.438/2006

INFORMAÇÕES COMPLEMENTARES

VALOR TOTAL DA NOTA = R$ 1.500,00

Município de Incidência do ISS: **COTIA** - **SP**

Código do Serviço:

CNAE: 6920601 - Serviço: 1719 - ATIVIDADES DE CONTABILIDADE

Vlr INSS Retido (R$)	Vlr IRRF Retido (R$)	Vlr CSLL Retido (R$)	Vlr PIS Retido (R$)	Vlr COFINS Retido (R$)	Vlr Outras Retenções (R$)
0,00	0,00	0,00	0,00	0,00	0,00

Base de Cálculo do ISS (R$)	Alíquota (%)	Valor do ISS (R$)	Valor Líquido da Nota (R$)
1.500,00	2,52	37,80	1.500,00

OUTRAS INFORMAÇÕES

O ISSQN desta NFS-e será recolhido pelo PRESTADOR MENCIONADO ACIMA.

Empresa optante do SIMPLES NACIONAL.

A autenticação desta Nota Fiscal de Serviço Eletrônica poderá ser confirmada na página da Prefeitura de Cotia na Internet, no Endereço:
http://cotia.sp.gov.br/ clique no link **NF-e**
RECEBEMOS DO(A) LEMOS CONTADORES ASSOCIADOS LTDA. - ME OS SERVIÇOS CONSTANTES DESTA NOTA FISCAL DE SERVIÇOS ELETRÔNICA

Local Data Assinatura

Código de Verificação:

17659854NI

Número da Nota:

3095

Consultas - Emissão de comprovantes

10/05/2022 - BANCO DO BRASIL - 10:57:23
296202962 0003

COMPROVANTE DE PAGAMENTO DE TITULOS

CLIENTE: MESP-2100783-00
AGENCIA: 2962-9 CONTA: 25.853-9
==========
BCO SAFRA S.A.

42297097060005849654896228855027189810000700000
BENEFICIARIO:
ISG SERVICOS ESPECIALIZADOS L
NOME FANTASIA:
ISG SERVICOS ESPECIALIZADOS L
CNPJ: 01.255.221/0001-73
BENEFICIARIO FINAL:
ISG SERVICOS ESPECIALIZADOS L
CNPJ: 01.255.221/0001-73
PAGADOR:
KART CLUBE GRANJA VIANA
CNPJ: 09.093.751/0001-74

NR. DOCUMENTO 51.001
DATA DE VENCIMENTO 10/05/2022
DATA DO PAGAMENTO 10/05/2022
VALOR DO DOCUMENTO 7.000,00
VALOR COBRADO 7.000,00
==========
NR.AUTENTICACAO B.714.F98.749.0E1.3AF
==========
Central de Atendimento BB
4004 0001 Capitais e regioes metropolitanas
0800 729 0001 Demais localidades.
Consultas, informacoes e servicos transacionais.

SAC BB
0800 729 0722
Informacoes, reclamacoes, cancelamento de
produtos e servicos.

Ouvidoria
0800 729 5678
Reclamacoes nao solucionadas nos canais
habituais agencia, SAC e demais canais de
atendimento.

Atendimento a Deficientes Auditivos ou de Fala
0800 729 0088
Informacoes, reclamacoes,cancelamento de cartao,
outros produtos e servicos de Ouvidoria.

Transação efetuada com sucesso por: JF035585 CILENE SIMONE LOPES.

Safra **Recibo do Pagador**

Beneficiário			Nosso Número	Vencimento
ISG SERVICOS ESPECIALIZADOS L CNPJ/CPF: 01.255.221/0001-73			962288550	10/05/2022
Data do documento	**Número do documento**	**Carteira**	**Agência/Cód. Beneficiário**	**Valor**
02/05/2022	3682	060	0097/5849654	7.000,00

Pagador
KART CLUBE GRANJA VIANA CNPJ/CPF: 09.093.751/0001-74

FORNECEDOR: ISG SERVICOS ESPECIALIZADOS L CNPJ/CPF:01.255.221/0001-73
END: R BORGES FIGUEIREDO 303 SL 316 S PAULO 03110010 SP

Boleto impresso eletronicamente através do Canal Safra Empresas

Autenticação Mecânica

Safra | **422-7** | **42297.09706 00058.496548 96228.855027 1 89810000700000**

Local de Pagamento					Vencimento
Pagável em qualquer banco					10/05/2022
Beneficiário					**Agência/Cód. Beneficiário**
ISG SERVICOS ESPECIALIZADOS L CNPJ/CPF: 01.255.221/0001-73					0097/5849654
Data do Doc.	**Nº do Doc.**	**Esp. Doc.**	**Aceite**	**Data do Movto**	**Nosso Número**
02/05/2022	3682	DS	Não	02/05/2022	962288550
Data do Oper.	**Carteira**	**Espécie**	**Quantidade**	**Valor**	**(=)Valor do Documento**
02/05/2022	060	R$			7.000,00

Instruções	
	(-)Desconto/Abatimento
	(-)Outras Deduções
	(+)Mora/Multa
	(+)Outros Acréscimos
	(=)Valor Cobrado 7.000,00

Pagador KART CLUBE GRANJA VIANA CNPJ/CPF 09.093.751/0001-74

R TOMAS SEPE, 443, JD DA GLOR
06711270 COTIA SP

Beneficiário Final

Autenticação Mecânica

Ficha de Compensação

PREFEITURA DO MUNICÍPIO DE SÃO PAULO

SECRETARIA MUNICIPAL DA FAZENDA

NOTA FISCAL ELETRÔNICA DE SERVIÇOS - NFS-e

20220502u01255221000173

Número da Nota
00003682
Data e Hora de Emissão
02/05/2022 11:16:59
Código de Verificação
HDAP-DQDX

PRESTADOR DE SERVIÇOS

CPF/CNPJ: **01.255.221/0001-73** Inscrição Municipal: **2.474.623-1**
Nome/Razão Social: **ISG SERVIÇOS ESPECIALIZADOS LTDA - EPP**
Endereço: **R BORGES DE FIGUEIREDO 303, SALA 316 - MOOCA - CEP: 03110-010**
Município: **São Paulo** UF: **SP**

TOMADOR DE SERVIÇOS

Nome/Razão Social: **KART CLUBE GRANJA VIANA**
CPF/CNPJ: **09.093.751/0001-74** Inscrição Municipal: **----**
Endereço: **R Rua Dr Tomas Sepe 443 - Jardim da Glória - CEP: 06711-270**
Município: **Cotia** UF: **SP** E-mail: **-----**

INTERMEDIÁRIO DE SERVIÇOS

CPF/CNPJ: **----** Nome/Razão Social: **----**

DISCRIMINAÇÃO DOS SERVIÇOS

Prestação de serviços técnicos especializados (prestação de contas) para o projeto TIME KGV STOCK CAR ANO 2, aprovado na Lei Federal de Incentivo ao Esporte e registrado junto ao Ministério da Cidadania (Secretaria Especial do Esporte) sob o número de processo 71000.052566/2021-06.

Nota fiscal referente ao mês de competência abril/2022.

Valor bruto: R$ 7.000,00
Valor líquido para pagamento: R$ 7.000,00

Empresa optante pelo Simples Nacional. Não há retenção de tributos na fonte.

Valor aproximado de R$ 1.041,60 equivalente à média de 14,88% dos Tributos Federais, Estaduais e Municipais, conforme lei 12.741/2012. Fonte IBPT (Instituto Brasileiro de Planejamento Tributário).

ATESTO QUE O SERVIÇO
FOI RECEBIDO EM 10/05/2022
Cilene Lopes

SLIE: 2100783
PROCESSO: 71000.052566/2021-06
MINISTÉRIO DA CIDADANIA
SECRETARIA ESPECIAL DO ESPORTE
LEI 11.438/2006

VALOR TOTAL DO SERVIÇO = R$ 7.000,00

INSS (R$)	IRRF (R$)	CSLL (R$)	COFINS (R$)	PIS/PASEP (R$)
-	-	-	-	-

Código do Serviço
03158 - Datilograf, digitação, estenogrf, expdnte, secret, redação, ed. revis, infr estrut adm e congêneres

Valor Total das Deduções (R$)	Base de Cálculo (R$)	Alíquota (%)	Valor do ISS (R$)	Crédito (R$)
0,00	*	*	*	0,00

Município da Prestação do Serviço	Número Inscrição da Obra	Valor Aproximado dos Tributos / Fonte
-	-	-

OUTRAS INFORMAÇÕES

(1) Esta NFS-e foi emitida com respaldo na Lei nº 14.097/2005; (2) Documento emitido por ME ou EPP optante pelo Simples Nacional;

Consultas - Emissão de comprovantes

27/05/2022 - BANCO DO BRASIL - 15:43:37
296202962 0001

COMPROVANTE DE PAGAMENTO DE TITULOS

CLIENTE: MESP-2100783-00
AGENCIA: 2962-9 CONTA: 25.853-9
==========
ITAU UNIBANCO S.A.

34191570070010947044359439130002989960002760000
BENEFICIARIO:
VICAR PERFORMANCE CENT LTDA
NOME FANTASIA:
VICAR PERFORMANCE CENT LTDA
CNPJ: 39.595.494/0001-30
BENEFICIARIO FINAL:
VICAR PERFORMANCE CENT LTDA
CNPJ: 39.595.494/0001-30
PAGADOR:
KART CLUBE GRANJA VIANA
CNPJ: 09.093.751/0001-74

NR. DOCUMENTO 52.501
DATA DE VENCIMENTO 25/05/2022
DATA DO PAGAMENTO 25/05/2022
VALOR DO DOCUMENTO 27.600,00
VALOR COBRADO 27.600,00
==========
NR.AUTENTICACAO 5.45F.162.482.E2E.722
==========
Central de Atendimento BB
4004 0001 Capitais e regioes metropolitanas
0800 729 0001 Demais localidades.
Consultas, informacoes e servicos transacionais.

SAC BB
0800 729 0722
Informacoes, reclamacoes, cancelamento de
produtos e servicos.

Ouvidoria
0800 729 5678
Reclamacoes nao solucionadas nos canais
habituais agencia, SAC e demais canais de
atendimento.

Atendimento a Deficientes Auditivos ou de Fala
0800 729 0088
Informacoes, reclamacoes,cancelamento de cartao,
outros produtos e servicos de Ouvidoria.

RECIBO DO PAGADOR

Banco Itaú S.A. | **341-7** | **34191.57007 00109.470443 59439.130002 9 89960002760000**

Local de pagamento: Pague pelo aplicativo, internet ou em agências e correspondentes.					Vencimento **25/05/2022**
Beneficiário **VICAR PERFORMANCE CENT LTDA** **CNPJ/CPF:** 39.595.494/0001-30 R ENGENHEIRO MESQUITA SAMPAIO, 579 , 04711000 - V SAO FRANCISCO - SAO PAULO - SP					Agência/Código Beneficiário 0445/94391-3
Data do documento 10/05/2022	Núm. do documento 8219	Espécie Doc. DMI	Aceite N	Data Processamento 10/05/2022	Nosso Número 157 / 00001094
Uso do Banco	Carteira 157	Espécie R$	Quantidade	Valor	(=) Valor do Documento **27.600,00**
Instruções de responsabilidade do BENEFICIÁRIO. Qualquer dúvida sobre este boleto contate o BENEFICIÁRIO. APOS O VENCIMENTO COBRAR MULTA DE..... 10,00% APÓS O VENCIMENTO COBRAR JUROS DE..... 5.00% AO MÊS PROTESTAR APÓS 5 DIAS DO VENCIMENTO NEGATIVAR APÓS 3 DIAS DO VENCIMENTO					(-) Descontos/Abatimento (+) Juros/Multa (=) Valor Cobrado
Pagador: KART CLUBE GRANJA VIANA **CNPJ/CPF:** 09.093.751/0001-74 R TOMAS SEPE 44 , 06711270 - JD GLORIA - COTIA - SP **Beneficiário final:** **CNPJ/CPF:**					

Autenticação mecânica

Banco Itaú S.A. | **341-7** | **34191.57007 00109.470443 59439.130002 9 89960002760000**

Local de pagamento: Pague pelo aplicativo, internet ou em agências e correspondentes.					Vencimento **25/05/2022**
Beneficiário **VICAR PERFORMANCE CENT LTDA** **CNPJ/CPF:** 39.595.494/0001-30 R ENGENHEIRO MESQUITA SAMPAIO, 579 , 04711000 - V SAO FRANCISCO - SAO PAULO - SP					Agência/Código Beneficiário 0445/94391-3
Data do documento 10/05/2022	Núm. do documento 8219	Espécie Doc. DMI	Aceite N	Data Processamento 10/05/2022	Nosso Número 157 / 00001094
Uso do Banco	Carteira 157	Espécie R$	Quantidade	Valor	(=) Valor do Documento **27.600,00**
Instruções de responsabilidade do BENEFICIÁRIO. Qualquer dúvida sobre este boleto contate o BENEFICIÁRIO. APOS O VENCIMENTO COBRAR MULTA DE..... 10,00% APÓS O VENCIMENTO COBRAR JUROS DE..... 5.00% AO MÊS PROTESTAR APÓS 5 DIAS DO VENCIMENTO NEGATIVAR APÓS 3 DIAS DO VENCIMENTO					(-) Descontos/Abatimento (+) Juros/Multa (=) Valor Cobrado
Pagador: KART CLUBE GRANJA VIANA **CNPJ/CPF:** 09.093.751/0001-74 R TOMAS SEPE 44 , 06711270 - JD GLORIA - COTIA - SP **Beneficiário final:** **CNPJ/CPF:**					

Ficha de Compensação

Autenticação mecânica

RECEBEMOS DE VICAR PERFORMANCE CENTER LTDA OS PRODUTOS/SERVIÇOS CONSTANTES NA NOTA FISCAL INDICADA AO LADO			VALOR NOTA R$ 27.600,00	NF-e Nº: 000.001.844 SÉRIE : 1
DATA DE RECEBIMENTO ____/____/____	IDENTIFICAÇÃO E ASSINATURA DO RECEBEDOR	DESTINATÁRIO KART CLUBE GRANJA VIANA		

VICAR PERFORMANCE CENTER LTDA

R ENG MESQUITA SAMPAIO, 579
glp 585
VILA SAO FRANCISCO ZONA SUL
SAO PAULO
SP
TEL/FAX: 1156449999
CEP: 04711000

DANFE
DOCUMENTO AUXILIAR DA NOTA FISCAL ELETRÔNICA

0 - Entrada
1 - Saída
1

Nº 000.001.844
SÉRIE : 1
FOLHA: 1 de 1

CHAVE DE ACESSO
3522 0539 5954 9400 0130 5500 1000 0018 4415 1866 9787

Consulta de autenticidade no portal nacional da NF-e
www.nfe.fazenda.gov.br/portal
ou no site da Sefaz Autorizadora

NATUREZA DA OPERAÇÃO	PROTOCOLO DE AUTORIZAÇÃO DE USO
VENDA DE MERCADORIA	135220634248196 - 16/05/2022 10:16:31

INSCRIÇÃO ESTADUAL	INSCRIÇÃO ESTADUAL SUB. TRIBUTARIA	CNPJ
129982390115		39.595.494/0001-30

DESTINATÁRIO/REMETENTE

NOME/RAZÃO SOCIAL			CNPJ/CPF	DATA DA EMISSÃO
KART CLUBE GRANJA VIANA			09.093.751/0001-74	16/05/2022
ENDEREÇO	BAIRRO/DISTRITO		CEP	DATA DE SAÍDA/ENTRADA
RUA TOMAS SEPE, 44	JARDIM DA GLORIA		06711-270	
MUNICÍPIO	FONE/FAX	UF	INSCRIÇÃO ESTADUAL	HORA DE SAÍDA
COTIA	(11) 95165-8668	SP		

FATURA

CÁLCULO DO IMPOSTO

BASE DE CÁLCULO DE ICMS	VALOR DO ICMS	BASE DE CÁLCULO ICMS ST	VALOR DO ICMS SUBSTITUIÇÃO	VALOR TOTAL DOS PRODUTOS
0,00	0,00	0,00	0,00	27.600,00

VALOR DO FRETE	VALOR DO SEGURO	DESCONTO	OUTRAS DESPESAS ACESSÓRIAS	VALOR DO IPI	VALOR APROX. DOS TRIBUTOS	VALOR TOTAL DA NOTA
0,00	0,00	0,00	0,00	0,00	6.610,20	27.600,00

TRANSPORTADOR/VOLUMES TRANSPORTADOS

RAZÃO SOCIAL	FRETE POR CONTA	CÓDIGO ANTT	PLACA DO VEÍC	UF	CNPJ/CPF
	9-Sem Frete				

ENDEREÇO	MUNICÍPIO	UF	INSCRIÇÃO ESTADUAL

QUANTIDADE	ESPÉCIE	MARCA	NUMERAÇÃO	PESO BRUTO	PESO LIQUIDO

DADOS DO PRODUTO/SERVIÇO

COD. PROD.	DESCRIÇÃO DO PRODUTO/SERVIÇO	NCM SH	CST	CFOP	UNID.	QUANT.	VALOR UNITARIO	VALOR TOTAL	B.CALC. ICMS	VALOR ICMS	VALOR IPI	ALIQUOTAS ICMS	ALIQUOTAS IPI	VALOR APROX. DOS TRIBUTOS
343234	305 660 R18 SLICKDHB PNEU PIRELLI COMPETICAO	40111000	0 60	5405	PC	8,0000	3.450,0000	27.600,00	0,00	0,00	0,00	0,00	0,00	6.610,20

ATESTO QUE O SERVIÇO
FOI RECEBIDO EM 25.05.2022
Cilene Lopes

SLIE: 2100783
PROCESSO: 71000.052566/2021-06
MINISTÉRIO DA CIDADANIA
SECRETARIA ESPECIAL DO ESPORTE
LEI 11.438/2006

DADOS ADICIONAIS

INFORMAÇÕES COMPLEMENTARES	RESERVADO AO FISCO
ICMS RECOLHIDO POR SUBST. TRIBUTARIA CONFORME RICMS/SP ART.313 CAT.8 6 DE 29/06/2011	

Consultas - Emissão de comprovantes

G3323015285828901
30/05/2022 15:32:42

```
SISBB  -  SISTEMA DE INFORMACOES BANCO DO BRASIL
30/05/2022 -     AUTOATENDIMENTO      - 15.32.41
2962902962         SEGUNDA VIA              0002
            COMPROVANTE DE TRANSFERENCIA
                COMPROVANTE DE
  TED - TRANSFERENCIA ELETRONICA DISPONIVEL
CLIENTE: MESP-2100783-00
AGENCIA: 2962-9 CONTA:        25.853-9
================================================
FINALIDADE: 07 PAGAMENTO FORNECEDORES
REMETENTE : MESP-2100783-00
BANCO: 077 - BANCO INTER
AGENCIA: 0001-9 - MATRIZ
CONTA:  12.339.374-4

FAVORECIDO:  CILENE SIMONE LOPES SILVA 100433768
CPF/CNPJ: 41.595.511/0001-80
VALOR: R$                              8.000,00
DEBITO EM: 30/05/2022
================================================
DOCUMENTO: 053001
AUTENTICACAO SISBB:        E.501.A05.EAB.014.A5C
```

Transação efetuada com sucesso por: JF035585 CILENE SIMONE LOPES.

PREFEITURA DO MUNICÍPIO DE COTIA

SECRETARIA DA FAZENDA

NOTA FISCAL DE SERVIÇOS ELETRÔNICA

Código de Verificação

17867202VN

Nº Nota: 56

Rps:

Data de Emissão

30/MAI/2022

11:34:15

Competência

5/2022

PRESTADOR DE SERVIÇOS

Razão Social/Nome: **CILENE SIMONE LOPES SILVA 10043376800**

CNPJ/CPF: **41.595.511/0001-80** Inscrição Municipal: **6027449** I.E.:

Endereço: **R DOS ESQUILOS, 67** CEP: **06.711-400**

Complemento: **Não Informado** Bairro: **JARDIM DO ENGENHO**

Município: **COTIA** UF: **SP** País: **BRASIL**

E-mail: **cileneslopes@gmail.com**

TOMADOR DE SERVIÇOS

Razão Social/Nome: **KART CLUBE GRANJA VIANA**

CNPJ/CPF: **09.093.751/0001-74** Inscrição Municipal: **6000139** I.E.:

Endereço: **RUA DR. TOMAS SEPE, 443** CEP: **06.711-270**

Complemento: **Não Informado** Bairro: **JD. DA GLORIA**

Município: **COTIA** UF: **SP** País: **BRASIL**

E-mail: **fiscal@lemoscontadores.com.br**

DISCRIMINAÇÃO DOS SERVIÇOS

Prestação de serviço de Gerente de Projeto do Projeto Time KGV - Stock Car, aprovado na Lei Federal de Incentivo ao Esporte e registrado junto ao Ministério da Cidadania (Secretaria Especial do Esporte) sob o número de processo 71000.052566/2021-06
Nota fiscal referente ao mês de competência de maio/2022. Parcela 4 de 10
Valor Bruto: 8.000,00
Valor Liquido: 8.000,00

ATESTO QUE O SERVIÇO
FOI RECEBIDO EM 30/05/2022
Cilene Lopes

SLIE: 2100783
PROCESSO: 71000.052566/2021-06
MINISTÉRIO DA CIDADANIA
SECRETARIA ESPECIAL DO ESPORTE
LEI 11.438/2006

INFORMAÇÕES COMPLEMENTARES

EMPRESA OPTANTE PELO SIMPLES NACIONAL

VALOR TOTAL DA NOTA = R$ 8.000,00

Município de Incidência do ISS: **COTIA** - **SP**

Código do Serviço:

CNAE: 8219999 - Serviço: 1702 - PREPARAÇÃO DE DOCUMENTOS E SERVIÇOS ESPECIALIZADOS DE APOIO

Vlr INSS Retido (R$)	Vlr IRRF Retido (R$)	Vlr CSLL Retido (R$)	Vlr PIS Retido (R$)	Vlr COFINS Retido (R$)	Vlr Outras Retenções (R$)
0,00	0,00	0,00	0,00	0,00	0,00

Base de Cálculo do ISS (R$)	Alíquota (%)	Valor do ISS (R$)	Valor Líquido da Nota (R$)
8.000,00	2,00	160,00	8.000,00

OUTRAS INFORMAÇÕES

O ISSQN desta NFS-e será recolhido pelo PRESTADOR MENCIONADO ACIMA.

Empresa optante do SIMPLES NACIONAL.

A autenticação desta Nota Fiscal de Serviço Eletrônica poderá ser confirmada na página da Prefeitura de Cotia na Internet, no Endereço:
http://cotia.sp.gov.br/ clique no link **NF-e**
RECEBEMOS DO(A) CILENE SIMONE LOPES SILVA 10043376800 OS SERVIÇOS CONSTANTES DESTA NOTA FISCAL DE SERVIÇOS ELETRÔNICA

Local Data Assinatura

Código de Verificação:

17867202VN

Número da Nota:

56

Consultas - Emissão de comprovantes

G3323015285828901
30/05/2022 15:30:26

```
SISBB  -  SISTEMA DE INFORMACOES BANCO DO BRASIL
30/05/2022 -     AUTOATENDIMENTO      - 15.30.26
2962902962         SEGUNDA VIA              0003
            COMPROVANTE DE TRANSFERENCIA
                COMPROVANTE DE
  TED - TRANSFERENCIA ELETRONICA DISPONIVEL
CLIENTE: MESP-2100783-00
AGENCIA: 2962-9 CONTA:        25.853-9
================================================
FINALIDADE: 07 PAGAMENTO FORNECEDORES
REMETENTE : MESP-2100783-00
BANCO: 104 - CAIXA ECONOMICA FEDERAL
AGENCIA: 1565-2 - VINTE E QUATRO DE MAIO
CONTA:       4.871-2

FAVORECIDO:  LJ MOTORSPORT LTDA
CPF/CNPJ: 44.768.092/0001-20
VALOR: R$                             100.100,00
DEBITO EM: 30/05/2022
================================================
DOCUMENTO: 053002
AUTENTICACAO SISBB:        F.C0F.7D4.637.053.A53
```

Transação efetuada com sucesso por: JF035585 CILENE SIMONE LOPES.

Recibo de prestação de serviços

Data: **11/04/2022**
Número do recibo: **003**
Parcela: **03/10**

Prestação realizada para

KART CLUBE GRANJA VIANA
Cnpj: 09.093.751/0001-74
Endereço: Rua Tomás Sepe, 443 – Jd da Glória.
Cotia/ São Paulo
Telefone (11) 4702 5055

Qtd	Descrição	Preço unitário	Valor total do serviço
1	**ALUGUEL CARRO CORRIDA** - Aluguel do carro (chassis), sem motor, específico para a categoria, em atendimento ao piloto do carro 51 na 3ª etapa da Stock Car da temporada de 2022, com participação no "Projeto Time KGV – Stock Car Ano 2", aprovado na Lei Federal de Incentivo ao Esporte e registrado junto ao Ministério da Cidadania (Secretaria Especial do Esporte), sob o número do processo 71000.052566/2021-06.	R$ 100.100,00	**R$100.100,00**

Dados para pagamento:

CAIXA ECONÔMICA FEDERAL
AG 1565 – CC 4871-2

ATESTO QUE O SERVIÇO
FOI RECEBIDO EM 30/05/2022
Cilene Lopes

SLIE: 2100783
PROCESSO: 71000.052566/2021-06
MINISTÉRIO DA CIDADANIA
SECRETARIA ESPECIAL DO ESPORTE
LEI 11.438/2006

Luciana F.F. Cassolato Barcik
Sócia Proprietária

- LJ MOTORSPORT LTDA -

Cnpj 44.768.092/0001-20
Rua Edith Barbosa Souto, 570 – Umbará, Curitiba/ PR
CEP 81930-157 – Email: adm@polemotorsport.com

Página de assinaturas

Luciana Barcik
862.742.951-00
Signatário

HISTÓRICO

11 abr 2022 09:14:06 — **Barcik Motorsport Manutenção Eireli** criou este documento. (Empresa: Pole Motorsport, CNPJ: 29.641.097/0001-01, E-mail: adm@polemotorsport.com)

11 abr 2022 09:23:21 — **Luciana Fernanda Fogari Cassolato Barcik** *(E-mail: lucassolato@hotmail.com, CPF: 862.742.951-00)* visualizou este documento por meio do IP 189.92.195.47 localizado em Rio de Janeiro - Rio de Janeiro - Brazil.

11 abr 2022 09:24:59 — **Luciana Fernanda Fogari Cassolato Barcik** *(E-mail: lucassolato@hotmail.com, CPF: 862.742.951-00)* assinou este documento por meio do IP 189.92.195.47 localizado em Rio de Janeiro - Rio de Janeiro - Brazil.

Consultas - Emissão de comprovantes

30/05/2022 - BANCO DO BRASIL - 15:33:01
296202962 0001

COMPROVANTE DE PAGAMENTO DE TITULOS

CLIENTE: MESP-2100783-00
AGENCIA: 2962-9 CONTA: 25.853-9
==========
ITAU UNIBANCO S.A.

34191570070407441091300583790001889630000787500
BENEFICIARIO:
VICAR PROMOCOES D S A
NOME FANTASIA:
VICAR PROMOCOES D S A
CNPJ: 00.532.511/0001-54
BENEFICIARIO FINAL:
VICAR PROMOCOES D S A
CNPJ: 00.532.511/0001-54
PAGADOR:
KART CLUBE GRANJA VIANA
CNPJ: 09.093.751/0001-74

NR. DOCUMENTO 53.003
DATA DE VENCIMENTO 31/05/2022
DATA DO PAGAMENTO 30/05/2022
VALOR DO DOCUMENTO 7.875,00
VALOR COBRADO 7.875,00
==========
NR.AUTENTICACAO 2.A0D.8D8.937.F2B.532
==========
Central de Atendimento BB
4004 0001 Capitais e regioes metropolitanas
0800 729 0001 Demais localidades.
Consultas, informacoes e servicos transacionais.

SAC BB
0800 729 0722
Informacoes, reclamacoes, cancelamento de
produtos e servicos.

Ouvidoria
0800 729 5678
Reclamacoes nao solucionadas nos canais
habituais agencia, SAC e demais canais de
atendimento.

Atendimento a Deficientes Auditivos ou de Fala
0800 729 0088
Informacoes, reclamacoes,cancelamento de cartao,
outros produtos e servicos de Ouvidoria.

RECIBO DO PAGADOR

Banco Itaú S.A. | **341-7** | **34191.57007 04074.410913 00583.790001 8 89630000787500**

Local de pagamento: Em qualquer banco ou correspondente não bancário mesmo após o vencimento.					Vencimento **22/04/2022**
Beneficiário **VICAR PROMOCOES D S A** **CNPJ/CPF:** 00.532.511/0001-54 RUA SANTA MONICA, 21, SALA 21 , 06715865 - PQ I SAN JOSE - COTIA - SP					Agência/Código Beneficiário 0910/05837-9
Data do documento 13/04/2022	Núm. do documento 504	Espécie Doc. FS	Aceite N	Data Processamento 13/04/2022	Nosso Número 157 / 00040744
Uso do Banco	Carteira 157	Espécie R$	Quantidade	Valor	(=) Valor do Documento **7.875,00**
Instruções de responsabilidade do BENEFICIÁRIO. Qualquer dúvida sobre este boleto contate o BENEFICIÁRIO.					(-) Descontos/Abatimento
					(+) Juros/Multa
					(=) Valor Cobrado
Pagador: KART CLUBE GRANJA VIANA **CNPJ/CPF:** 09.093.751/0001-74 RUA DR TOMAS SEPE, 443 , 06711270 - JD GLORIA - COTIA - SP **Beneficiário final:** **CNPJ/CPF:**					

Autenticação mecânica

Banco Itaú S.A. | **341-7** | **34191.57007 04074.410913 00583.790001 8 89630000787500**

Local de pagamento: Em qualquer banco ou correspondente não bancário mesmo após o vencimento.					Vencimento **22/04/2022**
Beneficiário **VICAR PROMOCOES D S A** **CNPJ/CPF:** 00.532.511/0001-54 RUA SANTA MONICA, 21, SALA 21 , 06715865 - PQ I SAN JOSE - COTIA - SP					Agência/Código Beneficiário 0910/05837-9
Data do documento 13/04/2022	Núm. do documento 504	Espécie Doc. FS	Aceite N	Data Processamento 13/04/2022	Nosso Número 157 / 00040744
Uso do Banco	Carteira 157	Espécie R$	Quantidade	Valor	(=) Valor do Documento **7.875,00**
Instruções de responsabilidade do BENEFICIÁRIO. Qualquer dúvida sobre este boleto contate o BENEFICIÁRIO.					(-) Descontos/Abatimento
					(+) Juros/Multa
					(=) Valor Cobrado
Pagador: KART CLUBE GRANJA VIANA **CNPJ/CPF:** 09.093.751/0001-74 RUA DR TOMAS SEPE, 443 , 06711270 - JD GLORIA - COTIA - SP **Beneficiário final:** **CNPJ/CPF:**					

Ficha de Compensação

Autenticação mecânica

PREFEITURA DO MUNICÍPIO DE COTIA

SECRETARIA DA FAZENDA

NOTA FISCAL DE SERVIÇOS ELETRÔNICA

Código de Verificação

17565061VO

Nº Nota: 504

Rps:

Data de Emissão

13/ABR/2022

14:43:04

Competência

4/2022

PRESTADOR DE SERVIÇOS

Razão Social/Nome: **VICAR PROMOCOES DESPORTIVAS S.A.**

CNPJ/CPF: **00.532.511/0001-54** Inscrição Municipal: **6029359** I.E.:

Endereço: **SANTA MÔNICA, 21** CEP: **06.715-865**

Complemento: **SALA 21** Bairro: **Parque Industrial San José**

Município: **Cotia** UF: **SP** País: **BRASIL**

E-mail: **FATURAMENTO@VICARBRASIL.COM.BR**

TOMADOR DE SERVIÇOS

Razão Social/Nome: **KART CLUBE GRANJA VIANA**

CNPJ/CPF: **09.093.751/0001-74** Inscrição Municipal: **6000139** I.E.:

Endereço: **RUA DR. TOMAS SEPE, 443** CEP: **06.711-270**

Complemento: **Não Informado** Bairro: **JD. DA GLORIA**

Município: **COTIA** UF: **SP** País: **BRASIL**

E-mail: **fiscal@lemoscontadores.com.br**

DISCRIMINAÇÃO DOS SERVIÇOS

Projeto Átila Abreu Ano 2 - Time KGV - Stock Car, Ano 2 - Processo: 71000.052566/2021-06 Proponente: Kart Clube Granja Viana - Registro: 2100783 - Manifestação Desportiva: Desporto de rendimento CNPJ: 09.093.751/0001-74 - Cotia / SP. Pagamento: 9 dias úteis após a realização do evento.

ATESTO QUE O SERVIÇO
FOI RECEBIDO EM 30/05/2022
Cilene Lopes

SLIE: 2100783
PROCESSO: 71000.052566/2021-06
MINISTÉRIO DA CIDADANIA
SECRETARIA ESPECIAL DO ESPORTE
LEI 11.438/2006

INFORMAÇÕES COMPLEMENTARES

VALOR TOTAL DA NOTA = R$ 7.875,00

Município de Incidência do ISS: **RIO DE JANEIRO - RJ**

Código do Serviço:

CNAE: 9319101 - Serviço: 1211 - PRODUÇÃO E PROMOÇÃO DE EVENTOS ESPORTIVOS

Vlr INSS Retido (R$)	Vlr IRRF Retido (R$)	Vlr CSLL Retido (R$)	Vlr PIS Retido (R$)	Vlr COFINS Retido (R$)	Vlr Outras Retenções (R$)
0,00	0,00	0,00	0,00	0,00	0,00

Base de Cálculo do ISS (R$)	Alíquota (%)	Valor do ISS (R$)	Valor Líquido da Nota (R$)
7.875,00	5,00	393,75	7.875,00

OUTRAS INFORMAÇÕES

O ISSQN desta NFS-e será recolhido no local da prestação do serviço pelo PRESTADOR MENCIONADO ACIMA.

A autenticação desta Nota Fiscal de Serviço Eletrônica poderá ser confirmada na página da Prefeitura de Cotia na Internet, no Endereço:
http://cotia.sp.gov.br/ clique no link **NF-e**
RECEBEMOS DO(A) VICAR PROMOCOES DESPORTIVAS S.A. OS SERVIÇOS CONSTANTES DESTA NOTA FISCAL DE SERVIÇOS ELETRÔNICA

Local _____ Data _____ Assinatura _____

Código de Verificação:

17565061VO

Número da Nota:

504

G333011048773251012
01/07/2022 10:56:25

Consultas - Extrato de conta corrente

Cliente - Conta atual

Agência	2962-9
Conta corrente	25853-9 MESP-2100783-00
Período do extrato	06 / 2022

Lançamentos

Dt. balancete	Dt. movimento	Ag. origem	Lote	Histórico	Documento	Valor R$	Saldo
30/05/2022		0000	00000	000 Saldo Anterior			0,00 C
01/06/2022		0000	13105	109 Pagamento de Boleto	60.101	1.500,00 D	
				LEMOS CONTADORES ASSOCIADOS LTDA - ME			
01/06/2022		0000	00000	848 Resgate Automático	1.972	1.500,00 C	0,00 C
02/06/2022		0000	13105	109 Pagamento de Boleto	60.201	7.875,00 D	
				VICAR PROMOCOES D S A			
02/06/2022		0000	00000	848 Resgate Automático	1.972	7.875,00 C	0,00 C
10/06/2022		0000	13105	109 Pagamento de Boleto	61.001	1.500,00 D	
				LEMOS CONTADORES ASSOCIADOS LTDA - ME			
10/06/2022		0000	00000	848 Resgate Automático	1.972	1.500,00 C	0,00 C
15/06/2022		0000	14175	976 TED-Crédito em Conta	222.649.109	1.500,00 C	
				104 0906 2503879000110 LEMOS CONTADOR			
15/06/2022		0000	00000	271 BB-APLIC C.PRZ-APL.AUT	1.972	1.500,00 D	0,00 C
30/06/2022		0000	00000	999 S A L D O			0,00 C

OBSERVAÇÕES:

Transação efetuada com sucesso por: JF035585 CILENE SIMONE LOPES.

Consultas - Extrato de conta corrente

G333011206068139008
01/08/2022 12:09:44

Cliente - Conta atual

Agência	2962-9
Conta corrente	25853-9 MESP-2100783-00
Período do extrato	07 / 2022

Lançamentos

Dt. balancete	Dt. movimento	Ag. origem	Lote	Histórico	Documento	Valor R$	Saldo
15/06/2022		0000	00000	000 Saldo Anterior			0,00 C
01/07/2022		0000	13105	109 Pagamento de Boleto	70.101	1.500,00 D	
				LEMOS CONTADORES ASSOCIADOS LTDA - ME			
01/07/2022		0000	00000	848 Resgate Automático	1.972	1.500,00 C	0,00 C
08/07/2022		0000	14315	900 Transferencia Repassador	101.891.000.199.841	269.510,86 C	
08/07/2022		0000	00000	271 BB-APLIC C.PRZ-APL.AUT	1.972	269.510,86 D	0,00 C
11/07/2022		0000	13105	109 Pagamento de Boleto	71.101	7.000,00 D	
				ISG SERVICOS ESPECIALIZADOS LTDA EPP			
11/07/2022		0000	13105	109 Pagamento de Boleto	71.102	7.000,00 D	
				ISG SERVICOS ESPECIALIZADOS LTDA EPP			
11/07/2022		0000	13105	393 TED Transf.Eletr.Disponiv	71.103	86.000,00 D	
				104 1565 044768092000120 LJ MOTORSPORT			
11/07/2022		0000	13105	393 TED Transf.Eletr.Disponiv	71.104	8.000,00 D	
				077 0001 041595511000180 CILENE SIMONE			
11/07/2022		0000	00000	848 Resgate Automático	1.972	108.000,00 C	0,00 C
12/07/2022		0000	13105	109 Pagamento de Boleto	71.201	23.607,98 D	
				J L INDUSTRIA E COMERCIO LTDA			
12/07/2022		0000	13105	109 Pagamento de Boleto	71.202	23.607,98 D	
				J L INDUSTRIA E COMERCIO LTDA			
12/07/2022		0000	00000	848 Resgate Automático	1.972	47.215,96 C	0,00 C
13/07/2022		0000	13105	393 TED Transf.Eletr.Disponiv	71.301	30.000,00 D	
				104 1565 044768092000120 LJ MOTORSPORT			
13/07/2022		0000	00000	848 Resgate Automático	1.972	30.000,00 C	0,00 C
14/07/2022		0000	13105	109 Pagamento de Boleto	71.401	13.200,00 D	
				ISG SERVICOS ESPECIALIZADOS LTDA EPP			
14/07/2022		0000	00000	848 Resgate Automático	1.972	13.200,00 C	0,00 C
31/07/2022		0000	00000	999 S A L D O			0,00 C

Transação efetuada com sucesso por: JF035585 CILENE SIMONE LOPES.

Consultas - Extrato de conta corrente

G332030934053225012
03/09/2022 10:04:22

Cliente - Conta atual

Agência	2962-9
Conta corrente	25853-9 MESP-2100783-00
Período do extrato	08 / 2022

Lançamentos

Dt. balancete	Dt. movimento	Ag. origem	Lote	Histórico	Documento	Valor R$	Saldo
14/07/2022		0000	00000	000 Saldo Anterior			0,00 C
01/08/2022		0000	13105	393 TED Transf.Eletr.Disponiv	80.101	8.000,00 D	
				077 0001 041595511000180 CILENE SIMONE			
01/08/2022		0000	13105	109 Pagamento de Boleto	80.102	1.500,00 D	
				LEMOS CONTADORES ASSOCIADOS LTDA - ME			
01/08/2022		0000	00000	848 Resgate Automático	1.972	9.500,00 C	0,00 C
10/08/2022		0000	13105	109 Pagamento de Boleto	81.001	7.000,00 D	
				ISG SERVICOS ESPECIALIZADOS LTDA EPP			
10/08/2022		0000	00000	848 Resgate Automático	1.972	7.000,00 C	0,00 C
31/08/2022		0000	00000	999 S A L D O			0,00 C

OBSERVAÇÕES:

Transação efetuada com sucesso por: JF035585 CILENE SIMONE LOPES.

Consultas - Extrato de conta corrente

G336031430299984033
03/10/2022 14:45:33

Cliente - Conta atual

Agência	2962-9
Conta corrente	25853-9 MESP-2100783-00
Período do extrato	09 / 2022

Lançamentos

Dt. balancete	Dt. movimento	Ag. origem	Lote	Histórico	Documento	Valor R$	Saldo
10/08/2022		0000	00000	000 Saldo Anterior			0,00 C
01/09/2022		0000	13105	393 TED Transf.Eletr.Disponiv	90.101	8.000,00 D	
				077 0001 041595511000180 CILENE SIMONE			
01/09/2022		0000	13105	109 Pagamento de Boleto	90.102	1.500,00 D	
				LEMOS CONTADORES ASSOCIADOS LTDA - ME			
01/09/2022		0000	00000	848 Resgate Automático	1.972	9.500,00 C	0,00 C
12/09/2022		0000	13105	109 Pagamento de Boleto	91.201	7.000,00 D	
				ISG SERVICOS ESPECIALIZADOS LTDA EPP			
12/09/2022		0000	00000	848 Resgate Automático	1.972	7.000,00 C	0,00 C
23/09/2022		0000	14315	900 Transferencia Repassador	102.661.000.102.288	2.673,82 C	
23/09/2022		0000	00000	271 BB-APLIC C.PRZ-APL.AUT	1.972	2.673,82 D	0,00 C
28/09/2022		0000	13105	393 TED Transf.Eletr.Disponiv	92.801	8.000,00 D	
				077 0001 041595511000180 CILENE SIMONE			
28/09/2022		0000	00000	848 Resgate Automático	1.972	8.000,00 C	0,00 C
30/09/2022		0000	00000	999 S A L D O			0,00 C

- -

Transação efetuada com sucesso por: JF247559 CILENE SIMONE LOPES.

Consultas - Extrato de conta corrente

G331011159121780022
01/11/2022 12:10:03

Cliente - Conta atual

Agência	2962-9
Conta corrente	25853-9 MESP-2100783-00
Período do extrato	10 / 2022

Lançamentos

Dt. balancete	Dt. movimento	Ag. origem	Lote	Histórico	Documento	Valor R$	Saldo
28/09/2022		0000	00000	000 Saldo Anterior			0,00 C
03/10/2022		0000	13105	109 Pagamento de Boleto	100.301	1.500,00 D	
				LEMOS CONTADORES ASSOCIADOS LTDA - ME			
03/10/2022		0000	00000	848 Resgate Automático	1.972	1.500,00 C	0,00 C
06/10/2022		0000	14315	900 Transferencia Repassador	102.791.000.138.976	549.335,45 C	
06/10/2022		0000	00000	271 BB-APLIC C.PRZ-APL.AUT	1.972	549.335,45 D	0,00 C
10/10/2022		0000	13105	393 TED Transf.Eletr.Disponiv	101.001	6.569,50 D	
				033 2050 001255221000173 ISG CONSULTOR			
10/10/2022		0000	00000	848 Resgate Automático	1.972	6.569,50 C	0,00 C
13/10/2022		0000	13105	109 Pagamento de Boleto	101.301	23.607,98 D	
				J L INDUSTRIA E COMERCIO LTDA			
13/10/2022		0000	13105	109 Pagamento de Boleto	101.302	23.607,98 D	
				J L INDUSTRIA E COMERCIO LTDA			
13/10/2022		0000	13105	109 Pagamento de Boleto	101.303	23.607,98 D	
				J L INDUSTRIA E COMERCIO LTDA			
13/10/2022		0000	13105	393 TED Transf.Eletr.Disponiv	101.304	100.100,00 D	
				341 1325 044768092000120 LJ MOTORSPORT			
13/10/2022		0000	13105	393 TED Transf.Eletr.Disponiv	101.305	56.000,00 D	
				341 1325 044768092000120 LJ MOTORSPORT			
13/10/2022		0000	13105	393 TED Transf.Eletr.Disponiv	101.306	30.000,00 D	
				341 1325 044768092000120 LJ MOTORSPORT			
13/10/2022		0000	13105	393 TED Transf.Eletr.Disponiv	101.307	86.000,00 D	
				341 1325 044768092000120 LJ MOTORSPORT			
13/10/2022		0000	00000	848 Resgate Automático	1.972	342.923,94 C	0,00 C
14/10/2022		0000	13105	393 TED Transf.Eletr.Disponiv	101.401	100.100,00 D	
				341 1325 044768092000120 LJ MOTORSPORT			
14/10/2022		0000	00000	848 Resgate Automático	1.972	100.100,00 C	0,00 C
17/10/2022		0000	13105	109 Pagamento de Boleto	101.701	7.875,00 D	
				VICAR PROMOCOES D S A			
17/10/2022		0000	13105	109 Pagamento de Boleto	101.702	7.875,00 D	
				VICAR PROMOCOES D S A			
17/10/2022		0000	13105	109 Pagamento de Boleto	101.703	7.875,00 D	
				VICAR PROMOCOES D S A			
17/10/2022		0000	00000	848 Resgate Automático	1.972	23.625,00 C	0,00 C
19/10/2022		0000	13105	109 Pagamento de Boleto	101.901	13.946,42 D	
				ISG CONSULTORIA EM PROJETOS LTDA			
19/10/2022		0000	13105	393 TED Transf.Eletr.Disponiv	101.902	69.000,00 D	
				341 0445 039595494000130 VICAR PERFORM			
19/10/2022		0000	00000	848 Resgate Automático	1.972	82.946,42 C	0,00 C
28/10/2022		0000	13105		102.801	8.000,00 D	

			393 TED Transf.Eletr.Disponiv			
			077 0001 041595511000180 CILENE SIMONE			
28/10/2022	0000	00000	848 Resgate Automático	1.972	8.000,00 C	0,00 C
31/10/2022	0000	00000	999 S A L D O			0,00 C

- -

Transação efetuada com sucesso por: JF035585 CILENE SIMONE LOPES.

Consultas - Extrato de conta corrente

G336020922399206017
02/12/2022 09:34:07

Cliente - Conta atual

Agência	2962-9
Conta corrente	25853-9 MESP-2100783-00
Período do extrato	11 / 2022

Lançamentos

Dt. balancete	Dt. movimento	Ag. origem	Lote	Histórico	Documento	Valor R$	Saldo
28/10/2022		0000	00000	000 Saldo Anterior			0,00 C
01/11/2022		0000	13105	109 Pagamento de Boleto	110.101	1.500,00 D	
				LEMOS CONTADORES ASSOCIADOS LTDA - ME			
01/11/2022		0000	00000	848 Resgate Automático	1.972	1.500,00 C	0,00 C
10/11/2022		0000	13105	109 Pagamento de Boleto	111.001	6.569,50 D	
				ISG CONSULTORIA EM PROJETOS LTDA			
10/11/2022		0000	00000	848 Resgate Automático	1.972	6.569,50 C	0,00 C
17/11/2022		0000	14315	900 Transferencia Repassador	103.211.000.109.623	1.191.077,52 C	
17/11/2022		0000	00000	271 BB-APLIC C.PRZ-APL.AUT	1.972	1.191.077,52 D	0,00 C
18/11/2022		0000	13105	375 Impostos	111.801	691,00 D	
				DARF - 09.093.751/0001-74 -5952			
18/11/2022		0000	13105	375 Impostos	111.802	222,90 D	
				DARF - 09.093.751/0001-74 -1708			
18/11/2022		0000	13105	375 Impostos	111.803	105,00 D	
				DARF - 09.093.751/0001-74 -1708			
18/11/2022		0000	13105	375 Impostos	111.804	325,50 D	
				DARF - 09.093.751/0001-74 -5952			
18/11/2022		0000	00000	848 Resgate Automático	1.972	1.344,40 C	0,00 C
23/11/2022		0000	13105	393 TED Transf.Eletr.Disponiv	112.301	86.000,00 D	
				341 1325 044768092000120 LJ MOTORSPORT			
23/11/2022		0000	13105	393 TED Transf.Eletr.Disponiv	112.302	100.100,00 D	
				341 1325 044768092000120 LJ MOTORSPORT			
23/11/2022		0000	13105	393 TED Transf.Eletr.Disponiv	112.303	100.100,00 D	
				341 1325 044768092000120 LJ MOTORSPORT			
23/11/2022		0000	13105	393 TED Transf.Eletr.Disponiv	112.304	86.000,00 D	
				341 1325 044768092000120 LJ MOTORSPORT			
23/11/2022		0000	00000	848 Resgate Automático	1.972	372.200,00 C	0,00 C
24/11/2022		0000	13105	393 TED Transf.Eletr.Disponiv	112.401	56.000,00 D	
				341 1325 044768092000120 LJ MOTORSPORT			
24/11/2022		0000	13105	393 TED Transf.Eletr.Disponiv	112.402	100.100,00 D	
				341 1325 044768092000120 LJ MOTORSPORT			
24/11/2022		0000	13105	393 TED Transf.Eletr.Disponiv	112.403	100.100,00 D	
				341 1325 044768092000120 LJ MOTORSPORT			
24/11/2022		0000	13105	393 TED Transf.Eletr.Disponiv	112.404	86.000,00 D	
				341 1325 044768092000120 LJ MOTORSPORT			
24/11/2022		0000	13105	109 Pagamento de Boleto	112.405	7.875,00 D	
				VICAR PROMOCOES D S A			
24/11/2022		0000	13105	109 Pagamento de Boleto	112.406	7.875,00 D	
				VICAR PROMOCOES D S A			
24/11/2022		0000	00000	848 Resgate Automático	1.972	357.950,00 C	0,00 C

25/11/2022	0000	13105	109 Pagamento de Boleto	112.501	23.607,98 D	
			J L INDUSTRIA E COMERCIO LTDA			
25/11/2022	0000	13105	109 Pagamento de Boleto	112.502	23.607,98 D	
			J L INDUSTRIA E COMERCIO LTDA			
25/11/2022	0000	00000	848 Resgate Automático	1.972	47.215,96 C	0,00 C
30/11/2022	0000	13105	109 Pagamento de Boleto	113.001	1.500,00 D	
			LEMOS CONTADORES ASSOCIADOS LTDA - ME			
30/11/2022	0000	13105	393 TED Transf.Eletr.Disponiv	113.002	8.000,00 D	
			077 0001 041595511000180 CILENE SIMONE			
30/11/2022	0000	13105	393 TED Transf.Eletr.Disponiv	113.003	6.569,50 D	
			033 2050 001255221000173 ISG CONSULTOR			
30/11/2022	0000	13105	393 TED Transf.Eletr.Disponiv	113.004	32.780,46 D	
			033 2050 001255221000173 ISG CONSULTOR			
30/11/2022	0000	00000	848 Resgate Automático	1.972	48.849,96 C	
30/11/2022	0000	00000	999 S A L D O			0,00 C

OBSERVAÇÕES:

Transação efetuada com sucesso por: JF035585 CILENE SIMONE LOPES.

Consultas - Extrato de conta corrente

G336020940439194019
02/01/2023 09:48:47

Cliente - Conta atual

Agência	2962-9
Conta corrente	25853-9 MESP-2100783-00
Período do extrato	12 / 2022

Lançamentos

Dt. balancete	Dt. movimento	Ag. origem	Lote	Histórico	Documento	Valor R$	Saldo
30/11/2022		0000	00000	000 Saldo Anterior			0,00 C
09/12/2022		0000	13105	109 Pagamento de Boleto	120.901	55.200,00 D	
				VICAR PERFORMANCE CENT LTDA			
09/12/2022		0000	00000	848 Resgate Automático	1.972	55.200,00 C	0,00 C
13/12/2022		0000	13105	109 Pagamento de Boleto	121.301	23.607,98 D	
				J L INDUSTRIA E COMERCIO LTDA			
13/12/2022		0000	13105	109 Pagamento de Boleto	121.302	7.875,00 D	
				VICAR PROMOCOES D S A			
13/12/2022		0000	00000	848 Resgate Automático	1.972	31.482,98 C	0,00 C
14/12/2022		0000	13105	375 Impostos	121.401	325,50 D	
				DARF - 09.093.751/0001-74 -5952			
14/12/2022		0000	13105	109 Pagamento de Boleto	121.402	28.800,00 D	
				VICAR PERFORMANCE CENT LTDA			
14/12/2022		0000	13105	375 Impostos	121.403	105,00 D	
				DARF - 09.093.751/0001-74 -1708			
14/12/2022		0000	13105	109 Pagamento de Boleto	121.404	69.000,00 D	
				VICAR PERFORMANCE CENT LTDA			
14/12/2022		0000	13105	393 TED Transf.Eletr.Disponiv	121.405	86.000,00 D	
				341 1325 044768092000120 LJ MOTORSPORT			
14/12/2022		0000	13105	393 TED Transf.Eletr.Disponiv	121.406	100.100,00 D	
				341 1325 044768092000120 LJ MOTORSPORT			
14/12/2022		0000	00000	848 Resgate Automático	1.972	284.330,50 C	0,00 C
20/12/2022		0000	13105	375 Impostos	122.001	1.624,19 D	
				DARF - 09.093.751/0001-74 -5952			
20/12/2022		0000	13105	375 Impostos	122.002	325,50 D	
				DARF - 09.093.751/0001-74 -5952			
20/12/2022		0000	13105	375 Impostos	122.003	523,93 D	
				DARF - 09.093.751/0001-74 -1708			
20/12/2022		0000	13105	375 Impostos	122.004	105,00 D	
				DARF - 09.093.751/0001-74 -1708			
20/12/2022		0000	00000	848 Resgate Automático	1.972	2.578,62 C	0,00 C
31/12/2022		0000	00000	999 S A L D O			0,00 C

OBSERVAÇÕES:

Transação efetuada com sucesso por: JF035585 CILENE SIMONE LOPES.

Extratos - Investimentos Fundos - Mensal

G335071120163522009
07/03/2022 11:24:30

Cliente

Agência	2962-9
Conta	25853-9 MESP-2100783-00
Mês/ano referência	FEVEREIRO/2022

BB RF CP Automático - CNPJ: 42.592.315/0001-15

Data	Histórico	Valor	Valor IRPrej. Comp.	Valor IOF	Quantidade cotas	Valor cota	Saldo cotas
31/01/2022	SALDO ANTERIOR	0,00					
11/02/2022	APLICAÇÃO	777.233,05			761.179,293076	1,021090638	761.179,293076
24/02/2022	RESGATE	23.607,98	6,73	38,07	23.097,636326	1,024034653	738.081,656750
	Aplicação 11/02/2022	23.607,98	6,73	38,07	23.097,636326		
25/02/2022	RESGATE	191.111,09	64,76	324,57	186.945,215664	1,024366520	551.136,441086
	Aplicação 11/02/2022	191.111,09	64,76	324,57	186.945,215664		
25/02/2022	SALDO ATUAL	564.565,72			551.136,441086		551.136,441086

Resumo do mês

SALDO ANTERIOR	0,00
APLICAÇÕES (+)	777.233,05
RESGATES (-)	214.719,07
RENDIMENTO BRUTO (+)	2.485,87
IMPOSTO DE RENDA (-)	71,49
IOF (-)	362,64
RENDIMENTO LÍQUIDO	2.051,74
SALDO ATUAL =	564.565,72

Valor da Cota

31/01/2022	1,018276742
25/02/2022	1,024366520

Rentabilidade

No mês	0,5980
No ano	1,1623
Últimos 12 meses	2,4366

Transação efetuada com sucesso por: JF035585 CILENE SIMONE LOPES.

Extratos - Investimentos Fundos - Mensal

G333011025616281010
01/04/2022 10:32:55

Cliente

Agência	2962-9
Conta	25853-9 MESP-2100783-00
Mês/ano referência	MARCO/2022

BB RF CP Automático - CNPJ: 42.592.315/0001-15

Data	Histórico	Valor	Valor IRPrej. Comp.	Valor IOF	Quantidade cotas	Valor cota	Saldo cotas
25/02/2022	SALDO ANTERIOR	564.565,72			551.136,441086		
02/03/2022	RESGATE	9.500,00	4,82	12,06	9.287,499048	1,024697817	541.848,942038
	Aplicação 11/02/2022	9.500,00	4,82	12,06	9.287,499048		
03/03/2022	RESGATE	55.200,00	32,03	70,12	53.951,758894	1,025029603	487.897,183144
	Aplicação 11/02/2022	55.200,00	32,03	70,12	53.951,758894		
04/03/2022	RESGATE	7.875,00	5,16	9,83	7.694,924758	1,025349857	480.202,258386
	Aplicação 11/02/2022	7.875,00	5,16	9,83	7.694,924758		
07/03/2022	RESGATE	7.000,00	5,64	6,27	6.836,356281	1,025679428	473.365,902105
	Aplicação 11/02/2022	7.000,00	5,64	6,27	6.836,356281		
11/03/2022	RESGATE	32.000,00	39,05	11,07	31.207,270208	1,027008123	442.158,631897
	Aplicação 11/02/2022	32.000,00	39,05	11,07	31.207,270208		
23/03/2022	RESGATE	186.100,00	354,59		181.059,923696	1,029794922	261.098,708201
	Aplicação 11/02/2022	186.100,00	354,59		181.059,923696		
25/03/2022	RESGATE	23.607,98	48,73		22.955,971286	1,030525335	238.142,736915
	Aplicação 11/02/2022	23.607,98	48,73		22.955,971286		
28/03/2022	RESGATE	8.000,00	17,15		7.776,898666	1,030892949	230.365,838249
	Aplicação 11/02/2022	8.000,00	17,15		7.776,898666		
30/03/2022	RESGATE	27.600,00	63,54		26.815,557368	1,031622786	203.550,280881
	Aplicação 11/02/2022	27.600,00	63,54		26.815,557368		
31/03/2022	SALDO ATUAL	210.062,13			203.550,280881		203.550,280881

Resumo do mês

SALDO ANTERIOR	564.565,72
APLICAÇÕES (+)	0,00
RESGATES (-)	356.882,98
RENDIMENTO BRUTO (+)	3.059,45
IMPOSTO DE RENDA (-)	570,71
IOF (-)	109,35
RENDIMENTO LÍQUIDO	2.379,39
SALDO ATUAL =	210.062,13

Valor da Cota

25/02/2022	1,024366520
31/03/2022	1,031991359

Rentabilidade

No mês	0,7443
No ano	1,9153
Últimos 12 meses	3,1991

Transação efetuada com sucesso por: JF035585 CILENE SIMONE LOPES.

Extratos - Investimentos Fundos - Mensal

G335020952488477015
02/05/2022 10:02:50

Cliente

Agência	2962-9
Conta	25853-9 MESP-2100783-00
Mês/ano referência	ABRIL/2022

BB RF CP Automático - CNPJ: 42.592.315/0001-15

Data	Histórico	Valor	Valor IRPrej. Comp.	Valor IOF	Quantidade cotas	Valor cota	Saldo cotas
31/03/2022	SALDO ANTERIOR	210.062,13			203.550,280881		
04/04/2022	RESGATE	1.500,00	3,80		1.456,195675	1,032690885	202.094,085206
	Aplicação 11/02/2022	1.500,00	3,80		1.456,195675		
11/04/2022	RESGATE	14.875,00	43,15		14.422,192575	1,034388490	187.671,892631
	Aplicação 11/02/2022	14.875,00	43,15		14.422,192575		
20/04/2022	RESGATE	27.600,00	92,07		26.719,310406	1,036406613	160.952,582225
	Aplicação 11/02/2022	27.600,00	92,07		26.719,310406		
28/04/2022	RESGATE	8.000,00	29,60		7.734,878884	1,038102874	153.217,703341
	Aplicação 11/02/2022	8.000,00	29,60		7.734,878884		
29/04/2022	SALDO ATUAL	159.107,99			153.217,703341		153.217,703341

Resumo do mês

SALDO ANTERIOR	210.062,13
APLICAÇÕES (+)	0,00
RESGATES (-)	51.975,00
RENDIMENTO BRUTO (+)	1.189,48
IMPOSTO DE RENDA (-)	168,62
IOF (-)	0,00
RENDIMENTO LÍQUIDO	1.020,86
SALDO ATUAL =	159.107,99

Valor da Cota

31/03/2022	1,031991359
29/04/2022	1,038443919

Rentabilidade

No mês	0,6252
No ano	2,5526
Últimos 12 meses	3,8443

Transação efetuada com sucesso por: JF035585 CILENE SIMONE LOPES.

G333061543666313008
06/06/2022 15:48:44

Extratos - Investimentos Fundos - Mensal

Cliente

Agência	2962-9
Conta	25853-9 MESP-2100783-00
Mês/ano referência	MAIO/2022

BB RF CP Automático - CNPJ: 42.592.315/0001-15

Data	Histórico	Valor	Valor IRPrej. Comp.	Valor IOF	Quantidade cotas	Valor cota	Saldo cotas
29/04/2022	SALDO ANTERIOR	159.107,99			153.217,703341		
02/05/2022	RESGATE	1.500,00	5,76		1.449,545859	1,038780519	151.768,157482
	Aplicação 11/02/2022	1.500,00	5,76		1.449,545859		
10/05/2022	RESGATE	7.000,00	30,12		6.753,794885	1,040914052	145.014,362597
	Aplicação 11/02/2022	7.000,00	30,12		6.753,794885		
20/05/2022	APLICAÇÃO	8.479,00			8.121,394766	1,044032490	153.135,757363
25/05/2022	RESGATE	27.600,00	143,90		26.544,464863	1,045185885	126.591,292500
	Aplicação 11/02/2022	27.600,00	143,90		26.544,464863		
30/05/2022	RESGATE	115.975,00	633,17		111.443,693497	1,046341577	15.147,599003
	Aplicação 11/02/2022	115.975,00	633,17		111.443,693497		
31/05/2022	COBRANÇA DE IR		37,64		35,959844	1,046723116	15.111,639159
	Aplicação 11/02/2022		36,02		34,412157		
	Aplicação 20/05/2022		1,62		1,547687		
31/05/2022	SALDO ATUAL	15.817,70			15.111,639159		15.111,639159

Resumo do mês

SALDO ANTERIOR	159.107,99
APLICAÇÕES (+)	8.479,00
RESGATES (-)	152.075,00
RENDIMENTO BRUTO (+)	1.156,30
IMPOSTO DE RENDA (-)	850,59
IOF (-)	0,00
RENDIMENTO LÍQUIDO	305,71
SALDO ATUAL =	15.817,70

Valor da Cota

29/04/2022	1,038443919
31/05/2022	1,046723116

Rentabilidade

No mês	0,7972
No ano	3,3702
Últimos 12 meses	4,6723

Transação efetuada com sucesso por: JF035585 CILENE SIMONE LOPES.

Extratos - Investimentos Fundos - Mensal

G333011048773251013
01/07/2022 10:57:00

Cliente

Agência	2962-9
Conta	25853-9 MESP-2100783-00
Mês/ano referência	JUNHO/2022

BB RF CP Automático - CNPJ: 42.592.315/0001-15

Data	Histórico	Valor	Valor IRPrej. Comp.	Valor IOF	Quantidade cotas	Valor cota	Saldo cotas
31/05/2022	SALDO ANTERIOR	15.817,70			15.111,639159		
01/06/2022	RESGATE	1.500,00	1,04		1.433,503484	1,047112907	13.678,135675
	Aplicação 11/02/2022	1.500,00	1,04		1.433,503484		
02/06/2022	RESGATE	7.875,00	4,83	3,81	7.526,184298	1,047494944	6.151,951377
	Aplicação 11/02/2022	5.817,73	4,55		5.558,288596		
	Aplicação 20/05/2022	2.057,27	0,28	3,81	1.967,895702		
10/06/2022	RESGATE	1.500,00	1,01	2,47	1.432,163244	1,049796527	4.719,788133
	Aplicação 20/05/2022	1.500,00	1,01	2,47	1.432,163244		
15/06/2022	APLICAÇÃO	1.500,00			1.427,245213	1,050975674	6.147,033346
30/06/2022	SALDO ATUAL	6.485,01			6.147,033346		6.147,033346

Resumo do mês

SALDO ANTERIOR	15.817,70
APLICAÇÕES (+)	1.500,00
RESGATES (-)	10.875,00
RENDIMENTO BRUTO (+)	55,47
IMPOSTO DE RENDA (-)	6,88
IOF (-)	6,28
RENDIMENTO LÍQUIDO	42,31
SALDO ATUAL =	6.485,01

Valor da Cota

31/05/2022	1,046723116
30/06/2022	1,054982870

Rentabilidade

No mês	0,7891
No ano	4,1859
Últimos 12 meses	5,4982

Transação efetuada com sucesso por: JF035585 CILENE SIMONE LOPES.

G333011206068139009
01/08/2022 12:11:27

Extratos - Investimentos Fundos - Mensal

Cliente

Agência	2962-9
Conta	25853-9 MESP-2100783-00
Mês/ano referência	JULHO/2022

BB RF CP Automático - CNPJ: 42.592.315/0001-15

Data	Histórico	Valor	Valor IRPrej. Comp.	Valor IOF	Quantidade cotas	Valor cota	Saldo cotas
30/06/2022	SALDO ANTERIOR	6.485,01			6.147,033346		
01/07/2022	RESGATE	1.500,00	3,35		1.424,482286	1,055365879	4.722,551060
	Aplicação 20/05/2022	1.500,00	3,35		1.424,482286		
08/07/2022	APLICAÇÃO	269.510,86			254.878,858595	1,057407670	259.601,409655
11/07/2022	RESGATE	108.000,00	12,38	37,39	102.143,825453	1,057819888	157.457,584202
	Aplicação 20/05/2022	3.476,27	9,57		3.295,305847		
	Aplicação 15/06/2022	1.506,60	1,91	1,26	1.427,245213		
	Aplicação 08/07/2022	103.017,13	0,90	36,13	97.421,274393		
12/07/2022	RESGATE	47.215,96	1,10	30,30	44.648,932040	1,058196867	112.808,652162
	Aplicação 08/07/2022	47.215,96	1,10	30,30	44.648,932040		
13/07/2022	RESGATE	30.000,00	1,31	28,60	28.366,963458	1,058622649	84.441,688704
	Aplicação 08/07/2022	30.000,00	1,31	28,60	28.366,963458		
14/07/2022	RESGATE	13.200,00	0,91	16,24	12.480,379271	1,059034322	71.961,309433
	Aplicação 08/07/2022	13.200,00	0,91	16,24	12.480,379271		
29/07/2022	SALDO ATUAL	76.533,05			71.961,309433		71.961,309433

Resumo do mês

SALDO ANTERIOR	6.485,01
APLICAÇÕES (+)	269.510,86
RESGATES (-)	199.915,96
RENDIMENTO BRUTO (+)	584,72
IMPOSTO DE RENDA (-)	19,05
IOF (-)	112,53
RENDIMENTO LÍQUIDO	453,14
SALDO ATUAL =	76.533,05

Valor da Cota

30/06/2022	1,054982870
29/07/2022	1,063530479

Rentabilidade

No mês	0,8102
No ano	5,0300
Últimos 12 meses	6,3530

Transação efetuada com sucesso por: JF035585 CILENE SIMONE LOPES.

G332030934053225013
03/09/2022 10:05:16

Extratos - Investimentos Fundos - Mensal

Cliente

Agência	2962-9
Conta	25853-9 MESP-2100783-00
Mês/ano referência	AGOSTO/2022

BB RF CP Automático - CNPJ: 42.592.315/0001-15

Data	Histórico	Valor	Valor IRPrej. Comp.	Valor IOF	Quantidade cotas	Valor cota	Saldo cotas
29/07/2022	SALDO ANTERIOR	76.533,05			71.961,309433		
01/08/2022	RESGATE	9.500,00	10,52	11,69	8.949,946349	1,063940456	63.011,363084
	Aplicação 08/07/2022	9.500,00	10,52	11,69	8.949,946349		
10/08/2022	RESGATE	7.000,00	14,01		6.574,307655	1,066881924	56.437,055429
	Aplicação 08/07/2022	7.000,00	14,01		6.574,307655		
31/08/2022	SALDO ATUAL	60.577,19			56.437,055429		56.437,055429

Resumo do mês

SALDO ANTERIOR	76.533,05
APLICAÇÕES (+)	0,00
RESGATES (-)	16.500,00
RENDIMENTO BRUTO (+)	580,36
IMPOSTO DE RENDA (-)	24,53
IOF (-)	11,69
RENDIMENTO LÍQUIDO	544,14
SALDO ATUAL =	60.577,19

Valor da Cota

29/07/2022	1,063530479
31/08/2022	1,073358395

Rentabilidade

No mês	0,9240
No ano	6,0006
Últimos 12 meses	7,3358

Transação efetuada com sucesso por: JF035585 CILENE SIMONE LOPES.

G336031430299984034
03/10/2022 14:46:05

Extratos - Investimentos Fundos - Mensal

Cliente

Agência	2962-9
Conta	25853-9 MESP-2100783-00
Mês/ano referência	SETEMBRO/2022

BB RF CP Automático - CNPJ: 42.592.315/0001-15

Data	Histórico	Valor	Valor IRPrej. Comp.	Valor IOF	Quantidade cotas	Valor cota	Saldo cotas
31/08/2022	SALDO ANTERIOR	60.577,19			56.437,055429		
01/09/2022	RESGATE	9.500,00	32,72		8.877,629526	1,073791148	47.559,425903
	Aplicação 08/07/2022	9.500,00	32,72		8.877,629526		
12/09/2022	RESGATE	7.000,00	27,88		6.529,115894	1,076390757	41.030,310009
	Aplicação 08/07/2022	7.000,00	27,88		6.529,115894		
23/09/2022	APLICAÇÃO	2.673,82			2.475,043783	1,080312202	43.505,353792
28/09/2022	RESGATE	8.000,00	40,50		7.433,735797	1,081623052	36.071,617995
	Aplicação 08/07/2022	8.000,00	40,50		7.433,735797		
30/09/2022	SALDO ATUAL	39.047,10			36.071,617995		36.071,617995

Resumo do mês

SALDO ANTERIOR	60.577,19
APLICAÇÕES (+)	2.673,82
RESGATES (-)	24.500,00
RENDIMENTO BRUTO (+)	397,19
IMPOSTO DE RENDA (-)	101,10
IOF (-)	0,00
RENDIMENTO LÍQUIDO	296,09
SALDO ATUAL =	39.047,10

Valor da Cota

31/08/2022	1,073358395
30/09/2022	1,082488102

Rentabilidade

No mês	0,8505
No ano	6,9022
Últimos 12 meses	8,2488

Transação efetuada com sucesso por: JF247559 CILENE SIMONE LOPES.

G331011159121780023
01/11/2022 12:10:41

Extratos - Investimentos Fundos - Mensal

Cliente

Agência	2962-9
Conta	25853-9 MESP-2100783-00
Mês/ano referência	OUTUBRO/2022

BB RF CP Automático - CNPJ: 42.592.315/0001-15

Data	Histórico	Valor	Valor IRPrej. Comp.	Valor IOF	Quantidade cotas	Valor cota	Saldo cotas
30/09/2022	SALDO ANTERIOR	39.047,10			36.071,617995		
03/10/2022	RESGATE	1.500,00	7,99		1.392,511733	1,082928039	34.679,106262
	Aplicação 08/07/2022	1.500,00	7,99		1.392,511733		
06/10/2022	APLICAÇÃO	549.335,45			506.654,871491	1,084239945	541.333,977753
10/10/2022	RESGATE	6.569,50	37,95		6.089,173561	1,085114414	535.244,804192
	Aplicação 08/07/2022	6.569,50	37,95		6.089,173561		
13/10/2022	RESGATE	342.923,94	197,34	388,11	316.308,813988	1,085993734	218.935,990204
	Aplicação 08/07/2022	28.192,64	167,97		26.114,888918		
	Aplicação 23/09/2022	2.681,12	2,13	4,63	2.475,043783		
	Aplicação 06/10/2022	312.050,18	27,24	383,48	287.718,881287		
14/10/2022	RESGATE	100.100,00	12,29	147,67	92.283,692307	1,086432039	126.652,297897
	Aplicação 06/10/2022	100.100,00	12,29	147,67	92.283,692307		
17/10/2022	RESGATE	23.625,00	4,76	36,06	21.774,302138	1,086869276	104.877,995759
	Aplicação 06/10/2022	23.625,00	4,76	36,06	21.774,302138		
19/10/2022	RESGATE	82.946,42	26,55	150,14	76.417,573040	1,087748625	28.460,422719
	Aplicação 06/10/2022	82.946,42	26,55	150,14	76.417,573040		
28/10/2022	RESGATE	8.000,00	8,06	12,59	7.352,813615	1,090827324	21.107,609104
	Aplicação 06/10/2022	8.000,00	8,06	12,59	7.352,813615		
31/10/2022	SALDO ATUAL	23.033,96			21.107,609104		21.107,609104

Resumo do mês

SALDO ANTERIOR	39.047,10
APLICAÇÕES (+)	549.335,45
RESGATES (-)	565.664,86
RENDIMENTO BRUTO (+)	1.345,78
IMPOSTO DE RENDA (-)	294,94
IOF (-)	734,57
RENDIMENTO LÍQUIDO	316,27
SALDO ATUAL =	23.033,96

Valor da Cota

30/09/2022	1,082488102
31/10/2022	1,091263485

Rentabilidade

No mês	0,8106
No ano	7,7688
Últimos 12 meses	8,8291

Transação efetuada com sucesso por: JF035585 CILENE SIMONE LOPES.

G336020922399206018
02/12/2022 09:34:54

Extratos - Investimentos Fundos - Mensal

Cliente

Agência	2962-9
Conta	25853-9 MESP-2100783-00
Mês/ano referência	NOVEMBRO/2022

BB RF CP Automático - CNPJ: 42.592.315/0001-15

Data	Histórico	Valor	Valor IRPrej. Comp.	Valor IOF	Quantidade cotas	Valor cota	Saldo cotas
31/10/2022	SALDO ANTERIOR	23.033,96			21.107,609104		
01/11/2022	RESGATE	1.500,00	2,01	1,33	1.377,048043	1,091712092	19.730,561061
	Aplicação 06/10/2022	1.500,00	2,01	1,33	1.377,048043		
10/11/2022	RESGATE	6.569,50	13,68		6.015,603750	1,094350671	13.714,957311
	Aplicação 06/10/2022	6.569,50	13,68		6.015,603750		
17/11/2022	APLICAÇÃO	1.191.077,52			1.086.624,161054	1,096126483	1.100.339,118365
18/11/2022	RESGATE	1.344,40	3,40		1.229,104671	1,096570562	1.099.110,013694
	Aplicação 06/10/2022	1.344,40	3,40		1.229,104671		
23/11/2022	RESGATE	372.200,00	64,54	464,87	339.491,952191	1,097903522	759.618,061503
	Aplicação 06/10/2022	13.669,87	38,39		12.485,852640		
	Aplicação 17/11/2022	358.530,13	26,15	464,87	327.006,099551		
24/11/2022	RESGATE	357.950,00	38,93	547,99	326.436,665396	1,098335322	433.181,396107
	Aplicação 17/11/2022	357.950,00	38,93	547,99	326.436,665396		
25/11/2022	RESGATE	47.215,96	6,90	82,92	43.053,587834	1,098765106	390.127,808273
	Aplicação 17/11/2022	47.215,96	6,90	82,92	43.053,587834		
30/11/2022	RESGATE	48.849,96	1,95	99,70	44.496,346476	1,100126502	345.631,461797
	Aplicação 17/11/2022	48.849,96	1,95	99,70	44.496,346476		
30/11/2022	COBRANÇA DE IR		137,33		124,831099	1,100126502	345.506,630698
	Aplicação 17/11/2022		137,33		124,831099		
30/11/2022	SALDO ATUAL	380.101,00			345.506,630698		345.506,630698

Resumo do mês

SALDO ANTERIOR	23.033,96
APLICAÇÕES (+)	1.191.077,52
RESGATES (-)	835.629,82
RENDIMENTO BRUTO (+)	3.084,89
IMPOSTO DE RENDA (-)	268,74
IOF (-)	1.196,81
RENDIMENTO LÍQUIDO	1.619,34
SALDO ATUAL =	380.101,00

Valor da Cota

31/10/2022	1,091263485
30/11/2022	1,100126502

Rentabilidade

No mês	0,8121
No ano	8,6441
Últimos 12 meses	9,2765

Transação efetuada com sucesso por: JF035585 CILENE SIMONE LOPES.

G336020940439194020
02/01/2023 09:49:27

Extratos - Investimentos Fundos - Mensal

Cliente

Agência	2962-9
Conta	25853-9 MESP-2100783-00
Mês/ano referência	DEZEMBRO/2022

BB RF CP Automático - CNPJ: 42.592.315/0001-15

Data	Histórico	Valor	Valor IRPrej. Comp.	Valor IOF	Quantidade cotas	Valor cota	Saldo cotas
30/11/2022	SALDO ANTERIOR	380.101,00			345.506,630698		
09/12/2022	RESGATE	55.200,00	41,83	92,90	50.156,113034	1,103249966	295.350,517664
	Aplicação 17/11/2022	55.200,00	41,83	92,90	50.156,113034		
13/12/2022	RESGATE	31.482,98	34,57	29,63	28.572,626568	1,104105005	266.777,891096
	Aplicação 17/11/2022	31.482,98	34,57	29,63	28.572,626568		
14/12/2022	RESGATE	284.330,50	350,58	217,96	257.926,069474	1,104576364	8.851,821622
	Aplicação 17/11/2022	284.330,50	350,58	217,96	257.926,069474		
20/12/2022	RESGATE	2.578,62	4,55		2.334,833320	1,106361631	6.516,988302
	Aplicação 17/11/2022	2.578,62	4,55		2.334,833320		
30/12/2022	SALDO ATUAL	7.233,55			6.516,988302		6.516,988302

Resumo do mês

SALDO ANTERIOR	380.101,00
APLICAÇÕES (+)	0,00
RESGATES (-)	373.592,10
RENDIMENTO BRUTO (+)	1.496,67
IMPOSTO DE RENDA (-)	431,53
IOF (-)	340,49
RENDIMENTO LÍQUIDO	724,65
SALDO ATUAL =	7.233,55

Valor da Cota

30/11/2022	1,100126502
30/12/2022	1,109952177

Rentabilidade

No mês	0,8931
No ano	9,6144
Últimos 12 meses	9,6144

Transação efetuada com sucesso por: JF035585 CILENE SIMONE LOPES.

Lei de Incentivo ao Esporte

KART CLUBE GRANJA VIANA

TIME KGV – STOCK CAR – ANO 2

PROCESSO: 71000.052566/2021-06

DOCUMENTOS COMPENSADOS EM FEVEREIRO/2022

Consultas - Extrato de conta corrente

G335071120163522008
07/03/2022 11:23:20

Cliente - Conta atual

Agência	2962-9
Conta corrente	25853-9 MESP-2100783-00
Período do extrato	02 / 2022

Lançamentos

Dt. balancete	Dt. movimento	Ag. origem	Lote	Histórico	Documento	Valor R$	Saldo
10/02/2022		0000	00000	000 Saldo Anterior			0,00 C
11/02/2022		0000	14315	900 Transferencia Repassador	100.421.000.484.851	777.233,05 C	
11/02/2022		0000	00000	271 BB-APLIC C.PRZ-APL.AUT	1.972	777.233,05 D	0,00 C
24/02/2022		0000	13105	109 Pagamento de Boleto	22.401	23.607,98 D	
				J L INDUSTRIA E COMERCIO LTDA			
24/02/2022		0000	00000	848 Resgate Automático	1.972	23.607,98 C	0,00 C
25/02/2022		0000	13105	109 Pagamento de Boleto	22.501	37.011,09 D	
				ISG SERVICOS ESPECIALIZADOS L			
25/02/2022		0000	13105	393 TED Transf.Eletr.Disponiv	22.502	100.100,00 D	
				104 1565 044768092000120 LJ MOTORSPORT			
25/02/2022		0000	13105	393 TED Transf.Eletr.Disponiv	22.503	54.000,00 D	
				104 1565 044768092000120 LJ MOTORSPORT			
25/02/2022		0000	00000	848 Resgate Automático	1.972	191.111,09 C	0,00 C
28/02/2022		0000	00000	999 S A L D O			0,00 C

Transação efetuada com sucesso por: JF035585 CILENE SIMONE LOPES.

Extratos - Investimentos Fundos - Mensal

Cliente

Agência	2962-9
Conta	25853-9 MESP-2100783-00
Mês/ano referência	FEVEREIRO/2022

BB RF CP Automático - CNPJ: 42.592.315/0001-15

Data	Histórico	Valor	Valor IRPrej. Comp.	Valor IOF	Quantidade cotas	Valor cota	Saldo cotas
31/01/2022	SALDO ANTERIOR	0,00					
11/02/2022	APLICAÇÃO	777.233,05			761.179,293076	1,021090638	761.179,293076
24/02/2022	RESGATE	23.607,98	6,73	38,07	23.097,636326	1,024034653	738.081,656750
	Aplicação 11/02/2022	23.607,98	6,73	38,07	23.097,636326		
25/02/2022	RESGATE	191.111,09	64,76	324,57	186.945,215664	1,024366520	551.136,441086
	Aplicação 11/02/2022	191.111,09	64,76	324,57	186.945,215664		
25/02/2022	SALDO ATUAL	564.565,72			551.136,441086		551.136,441086

Resumo do mês

SALDO ANTERIOR	0,00
APLICAÇÕES (+)	777.233,05
RESGATES (-)	214.719,07
RENDIMENTO BRUTO (+)	2.465,87
IMPOSTO DE RENDA (-)	71,49
IOF (-)	362,64
RENDIMENTO LÍQUIDO	2.051,74
SALDO ATUAL =	564.565,72

Valor da Cota

31/01/2022	1,018276742
25/02/2022	1,024366520

Rentabilidade

No mês	0,5980
No ano	1,1623
Últimos 12 meses	2,4366

Transação efetuada com sucesso por: JF035585 CILENE SIMONE LOPES.

G335071120163522011
07/03/2022 11:26:10

Consultas - Extrato de conta corrente

Cliente - Conta atual

Agência	2962-9
Conta corrente	25566-1 MESP-2100783-00
Periodo do extrato	02 / 2022

Lançamentos

Dt. balancete	Dt. movimento	Ag. origem	Lote	Histórico	Documento	Valor R$	Saldo
28/12/2021		0000	00000	000 Saldo Anterior			0,00 C
11/02/2022		0000	13315	500 Transferencia Repassador	100.421.000.484.851	777.233,05 D	
11/02/2022		0000	00000	855 BB CP Automatico S P	70	777.233,05 C	0,00 C
28/02/2022		0000	00000	999 S A L D O			0,00 C

OBSERVAÇÕES:

Transação efetuada com sucesso por: JF035585 CILENE SIMONE LOPES.

G335071120163522012
07/03/2022 11:26:52

Extratos - Investimentos Fundos - Mensal

Cliente

Agência	2962-9
Conta	25566-1 MESP-2100783-00
Mês/ano referência	FEVEREIRO/2022

S.Público Automático - CNPJ: 4.288.966/0001-27

Data	Histórico	Valor	Valor IRPrej. Comp.	Valor IOF	Quantidade cotas	Valor cota	Saldo cotas
31/01/2022	SALDO ANTERIOR	785.902,07			205.168,396931		
11/02/2022	RESGATE	777.233,05	1.694,68		202.791,217358	3,841032862	2.377,179573
	Aplicação 30/09/2021	50.855,25	171,52		13.284,646872		
	Aplicação 27/12/2021	492.987,44	1.042,93		128.619,145956		
	Aplicação 28/12/2021	233.390,36	480,23		60.887,424530		
25/02/2022	SALDO ATUAL	9.159,99			2.377,179573		2.377,179573

Resumo do mês

SALDO ANTERIOR	785.902,07
APLICAÇÕES (+)	0,00
RESGATES (-)	777.233,05
RENDIMENTO BRUTO (+)	2.185,65
IMPOSTO DE RENDA (-)	1.694,68
IOF (-)	0,00
RENDIMENTO LÍQUIDO	490,97
SALDO ATUAL =	9.159,99

Valor da Cota

31/01/2022	3,830522059
25/02/2022	3,853301513

Rentabilidade

No mês	0,5946
No ano	1,1618
Últimos 12 meses	3,6881

Transação efetuada com sucesso por: JF035585 CILENE SIMONE LOPES.

Consultas - Emissão de comprovantes

G3372417216947031
24/02/2022 17:29:01

24/02/2022 - BANCO DO BRASIL - 17:29:01
296202962 0001

COMPROVANTE DE PAGAMENTO DE TITULOS

CLIENTE: MESP-2100783-00
AGENCIA: 2962-9 CONTA: 25.853-9
==========
ITAU UNIBANCO S.A.

34191125317645460025532774040003189070002360798
BENEFICIARIO:
J L INDUSTRIA E COMERCIO LTDA
NOME FANTASIA:
J L INDUSTRIA E COMERCIO LTDA
CNPJ: 53.420.568/0001-28
BENEFICIARIO FINAL:
J L INDUSTRIA E COMERCIO LTDA
CNPJ: 53.420.568/0001-28
PAGADOR:
KART CLUBE GRANJA VIANA
CNPJ: 09.093.751/0001-74

NR. DOCUMENTO 22.401
DATA DE VENCIMENTO 25/02/2022
DATA DO PAGAMENTO 24/02/2022
VALOR DO DOCUMENTO 23.607,98
VALOR COBRADO 23.607,98
==========
NR.AUTENTICACAO F.AE6.49E.A2B.E52.9CC
==========
Central de Atendimento BB
4004 0001 Capitais e regioes metropolitanas
0800 729 0001 Demais localidades.
Consultas, informacoes e servicos transacionais.

SAC BB
0800 729 0722
Informacoes, reclamacoes, cancelamento de
produtos e servicos.

Ouvidoria
0800 729 5678
Reclamacoes nao solucionadas nos canais
habituais agencia, SAC e demais canais de
atendimento.

Atendimento a Deficientes Auditivos ou de Fala
0800 729 0088
Informacoes, reclamacoes,cancelamento de cartao,
outros produtos e servicos de Ouvidoria.

Transação efetuada com sucesso por: JC847402 MARCELLO HIRSCH.

Itaú Banco Itaú S.A. |341-7|

RECIBO DO PAGADOR

Local de Pagamento: EM QUALQUER BANCO OU CORRESP. NAO BANCARIO MESMO APOS O VENCIMENTO						Vencimento **25/02/2022**
Beneficiário **J.L INDUSTRIA E COMERCIO LTDA** CNPJ: 53.420.568/0001-28						Agência/Código Beneficiário 0253/27740-4
Endereço Beneficiário Final **RUA DR TOMAS SEPE 677 JD DA GLORIA COTIA SP 06711 270**						
Data do documento: 16/02/22	No. do documento 4675-001		Espécie doc. DMI	Aceite N	Data Processamento 16/02/22	Nosso Número 112/53764546-0
Uso do Banco	Carteira 112	Espécie R$	Quantidade		Valor	(=) Valor do Documento **23.607,98**
Instruções de responsabilidade do BENEFICIÁRIO. Qualquer dúvida sobre este boleto contate o BENEFICIÁRIO. APOS O VENCIMENTO COBRAR MORA DE R$ ..... 16,52 AO DIA APOS 25/02/2022 MULTA DE ..... 236,07 COBRANCA ESCRITURAL.						(-) Descontos/Abatimento (+) Mora/Multa (=) Valor Cobrado
Pagador - KART CLUBE GRANJA VIANA R DR TOMAS SEPE, 443 , COMPLEMENTO TESTE 06711-270 JARDIM DA GL COTIA SP Beneficiário Final:					CNPJ/CPF 009093751000174	

Autenticação mecânica

Itaú Banco Itaú S.A. |341-7| **34191.12531 76454.600255 32774.040003 1 89070002360798**

Local de Pagamento: EM QUALQUER BANCO OU CORRESP. NAO BANCARIO MESMO APOS O VENCIMENTO						Vencimento **25/02/2022**
Beneficiário **J.L INDUSTRIA E COMERCIO LTDA** CNPJ: 53.420.568/0001-28						Agência/Código Beneficiário 0253/27740-4
Data do documento: 16/02/22	No. do documento 4675-001		Espécie doc. DMI	Aceite N	Data Processamento 16/02/22	Nosso Número 112/53764546-0
Uso do Banco	Carteira 112	Espécie R$	Quantidade		Valor	(=) Valor do Documento **23.607,98**
Instruções de responsabilidade do BENEFICIÁRIO. Qualquer dúvida sobre este boleto contate o BENEFICIÁRIO. APOS O VENCIMENTO COBRAR MORA DE R$ ..... 16,52 AO DIA APOS 25/02/2022 MULTA DE ..... 236,07 COBRANCA ESCRITURAL.						(-) Descontos/Abatimento (+) Mora/Multa (=) Valor Cobrado
Pagador - KART CLUBE GRANJA VIANA R DR TOMAS SEPE, 443 , COMPLEMENTO TESTE 06711-270 JARDIM DA GL COTIA SP Beneficiário Final:					CNPJ/CPF 009093751000174	

Ficha de Compensação

Autenticação Mecânica

J L INDUSTRIA E COMERCIO LTDA
R TOMAS SEPE, 677
JARDIM DA GLORIA - COTIA/SP
TEL: (11) 4612-2888 - CEP 06.711-270

SERVIÇO: ALUGUEL DE BENS MÓVEIS

Nº 004675 **Dt Emissão 16/02/2022**

INSCR. CNPJ: 53.420.568/0001-28
INSCR. ESTADUAL: 278.034.387.111

DADOS DO CLIENTE

RAZÃO SOCIAL: KART CLUBE GRANJA VIANA
ENDEREÇO: R: DR TOMAS SEPE, 443
MUNICÍPIO: COTIA
COMPLEMENTO COMPLEMENTO TESTE
CNPJ/CPF: 09.093.751/0001-74
INSC. ESTADUAL:
TELEFONE: (11) 4702-5055

BAIRRO: JARDIM DA GLORIA
ESTADO: SP **CEP:** 06.711-270

QTDE:	DESCRIÇÃO DO SERVIÇO	VALOR UNITÁRIO	VALOR DA LOCAÇÃO:
1.00	ALUGUEL DE MOTOR AUTOMOBILISTICO	23.607,98	23.607,98

VENCIMENTO: 23/02/2022

Valor Total **R$ 23.607,98**

Considerando que Locação de Bens Móveis foi eliminada da lista de serviços sujeito à incidência de ISS optamos por este documento de ordem interna para comprovação do serviço prestado.
"Serviços não sujeitos a retenção de IRF e nem das Contribuições para PIS/ COFINS/ CSLL"

ALUGUEL DE MOTOR - Locação de motor para a 1a. etapa da Stock Car, carro 51 na temporada 2022, com participação de um piloto no Projeto Time KGV - Stock Car Ano 2, aprovado na Lei Federal de Incentivo ao Esporte e registrado junto ao Ministério da Cidadania (Secretaria Especial do Esporte), sob o número do processo 71000.052566/2021-06, etapa 1, Autódromo de Interlagos 13/02/2022. Parcela 1 de 10 no valor de R$ 23.607,98.

ATESTO QUE O SERVIÇO
FOI RECEBIDO EM 18/02/2022
Cilene Lopes

SLIE: 2100783
PROCESSO: 71000.052566/2021-06
MINISTÉRIO DA CIDADANIA
SECRETARIA ESPECIAL DO ESPORTE
LEI 11.438/2006

Recebemos de J L INDUSTRIA E COMERCIO LTDA, os serviços deste Recibo/ Fatura no valor de: R$ 23.607,98
(VINTE E TRÊS MIL SEISCENTOS E SETE REAIS REAIS E NOVENTA E OITO REAIS CENTAVOS).

COTIA, 16 de fevereiro de 2022

KART Clube
Granja Viana

CONTRATO DE PRESTAÇÃO DE SERVIÇOS: ALUGUEL E MANUTENÇÃO DE MOTOR

São partes no presente instrumento particular:

a. **KART CLUBE GRANJA VIANA,** associação de iniciativa privada inscrita no CNJP/MF sob o nº 09.093.751/0001-74, com sede na Rua Tomas Sepe, nº 443 – sala 02 – Jardim da Glória – Cotia – S.P. – CEP 06711-270, por seu representante legal, Sr. MARCELLO HIRSCH, italiano, solteiro, portador da cédula de identidade RNE W260444SDIREXEX inscrito no CPF/MF sob nº. 065.218.448-06, residente e domiciliado a rua Romilda Margarida Gabriel, nº 178 – Apto 1202, no bairro de Itaim Bibi, São Paulo/SP – CEP 04530-090, doravante designada **CONTRATANTE/PROPONENTE**, e

b. **J. L. INDÚSTRIA E COMÉRCIO LTDA.**, inscrita no CNPJ/MF, sob o nº 53.420.568/0001-28, por seu representante legal, JOSÉ PRÓSPERO GIAFFONE, brasileiro, casado, portador da Cédula de Identidade RG nº 3.919.632 - SSP/SP e CPF/MF nº 129.246.018-00, doravante designada **CONTRATADA** e

Considerando que,

A CONTRATANTE, por sua vez, sendo proponente e administradora do Projeto Time KGV - Stock Car Ano 2, aprovado na Lei Federal de Incentivo ao Esporte e registrado junto ao Ministério da Cidadania (Secretaria Especial do Esporte) sob o número de processo 71000.052566/2021-06, busca o fornecimento de aluguel e manutenção de motor para a realização do Campeonato Brasileiro de Stock Car edição 2022.

I. DO OBJETIVO

1.1 O presente instrumento tem por objetivo o fornecimento de aluguel e manutenção de motor para a realização do Campeonato Brasileiro de Stock Car, edição 2022 nos moldes da Lei Federal de Incentivo ao Esporte, com todas as premissas previstas no texto legal, e de acordo com o valor estimado e objetivos propostos pela CONTRATANTE.

II. DAS OBRIGAÇÕES DAS PARTES

2.1 - A Contratada prestará ao Contratante os serviços de manutenção e aluguel de 01 (hum) motor V8 STOCK CAR, o qual somente poderá ser utilizado no carro de competição "Stock Car" devidamente inscrito e participante do Campeonato Brasileiro de Stock Car, edição 2022, nos 10 eventos em 12 etapas organizadas e realizadas pela Vicar Promoções Desportivas S/C Ltda., e homologado pela Confederação Brasileira de Automobilismo.

2.2 - Os serviços serão prestados no motor que passam a fazer parte integrante do presente contrato, contemplando e englobando:

(i) manutenção preventiva e checagem de potência durante o prazo contratual, as quais serão efetuadas a critério da Contratada;

(ii) garantia na troca de peças do motor e equipamentos **com exceção da ECU, que caso ocorra um problema será rateado pelas equipes**, nas revisões, ou quando apresentarem problemas de fabricação; ficando por conta da Contratante as peças trocadas por motivo de mau uso do motor;

(iii) atendimento na pista e nos eventos (treinos e corridas);

2.3 - A Contratada obriga-se, durante a vigência do presente contrato, a prestar todos os serviços de assistência técnica mecânica, necessários ao funcionamento do motor, os quais serão efetuados na sede da Contratada e nas pistas onde realizar-se-ão as provas da Stock Car, através de pessoas habilitadas e integrantes do seu corpo técnico.

2.4 - A Contratada fica totalmente isenta de responsabilidade, seja quanto ao fornecimento, como por eventuais prejuízos experimentados pelo Contratante.

2.5 - A Contratada deverá respeitar o calendário da categoria para fins de prestação de serviços, bem como eventuais alterações supervenientes.

2.6 - A Contratada, quando entender necessário, poderá solicitar o motor do Contratante, para revisão ou inspeção extraordinária, o qual deverá ser entregue juntamente com todos os demais componentes, da mesma forma como recebido em comodato, sob pena de infração contratual. As vistorias, inspeções ou manutenções somente poderão ser realizadas pelos representantes legais da Contratada, seus prepostos ou pessoal técnico prévia e formalmente indicado por estes.

Parágrafo único - Caso o Contratante queira fazer o teste do motor, que somente poderá ser efetuado no dinamômetro da Contratada, será cobrada uma taxa no valor de **R$ 1.237,50 (hum mil e duzentos e trinta e sete reais e cinquenta centavos)** e, sendo necessário, a Contratada procederá à nova revisão sem custo adicional para o Contratante.

2.7 - A Contratada não será responsável pelo imperfeito funcionamento do motor e por reparos decorrentes do mau uso do mesmo pelo piloto ou equipe, ou ainda, em virtude de o carro ter sofrido algum acidente, do qual resulte danos ao motor ou componentes do carro.

2.8 - Caso a Contratada identifique qualquer irregularidade no motor ou em seus componentes, por ato ou fato atribuível ao piloto ou equipe, deverá informar aos Comissários Técnicos da Confederação Brasileira de Automobilismo e Vicar Promoções Desportivas S/C Ltda., para as providências desportivas cabíveis.

2.9 – No caso de ser constatado pela Contratada em conjunto com os Comissários Técnicos da Confederação Brasileira de Automobilismo, uma infração do Contratante, seja por quebra de lacre, modificação de sistemas e/ou peças, ou qualquer outro subterfúgio que altere as características originais, com ou sem incremento de potência, o motor será recolhido e revisado pela Contratada, sendo que se houver necessidade de troca de qualquer peça que tenha sido modificada, as mesmas serão cobradas do Contratante. A multa pela infração será de R$ 100.000,00 (cem mil reais), além do contrato que poderá ser automaticamente cancelado. A CONTRATADA PODERÁ A QUALQUER MOMENTO DOS TREINOS E NA CLASSIFICAÇÃO PEGAR OS DADOS DO PI PARA ANÁLISE.

2.10 - A hipótese de infração ou rescisão do contrato acarretará ao contratante o pagamento de multa contratual correspondente a R$ 100.000,00 (cem mil reais).

2.11 – O Contratante obriga-se a:

(i) Efetuar revisão ou vistoria de seu motor exclusivamente com a Contratada;

(ii) Entregar o motor para supervisão e testes de potência sempre que solicitado pela Contratada;

(iii) Não retirar, sob qualquer pretexto, os lacres colocados no motor e

componentes;

(iv) Colocar o motor em funcionamento exclusivamente durante as provas e treinos autorizados da Stock Car e na presença de técnicos da Contratada, os quais serão responsáveis pela remoção dos lacres.

(v) Permitir a retirada de qualquer componente do motor após as provas, os quais somente serão devolvidos por ocasião do evento seguinte.

(vi) No caso do(s) motor(es) ter(em) passado de **seis mil e oitocentos giros**, a Contratada poderá a qualquer momento pedir para que o(s) motor(es) seja(m) levado(s) para a J. L., onde serão trocadas todas as peças necessárias, sendo que as mesmas serão cobradas do Contratante;

(vii) Instalar e retirar o seu motor do carro quando necessário;

(viii) Somente utilizar o óleo fornecido pela Contratada e o combustível fornecido pela promotora do evento, sem aditivos ou emprego de qualquer recurso que modifique sua composição ou característica original.

(ix) Não efetuar qualquer intervenção, manipulação, interferência ou alteração em peças, sistemas ou equipamentos do motor;

(x) **Pagar pontualmente os valores correspondentes aos serviços estabelecidos, as taxas, bem como as peças e serviços não englobados no objeto da prestação ou na garantia.**

2.12 - O presente contrato é firmado por prazo determinado, iniciando-se na data da assinatura e finalizando em dezembro de 2022 após a realização da última etapa do Campeonato Brasileiro da Stock Car de 2022.

2.13 – O preço dos serviços de manutenção, aluguel e troca de partes e peças será

pago com recursos provenientes da Lei Federal de Incentivo ao Esporte e registrado junto ao Ministério da Cidadania (Secretaria Especial do Esporte) sob o número de processo 71000.052566/2021-06, que será realizado pela CONTRATANTE/PROPONENTE.

a) **Preço dos Serviços:** O valor pela execução dos serviços de mão-de-obra de manutenção preventiva, aluguel, de checagem de potência, de revisão e de atendimento na pista durante eventos será **de R$ 236.079,80 (duzentos e trinta e seis mil, setenta e nove reais e oitenta centavos).**

b) **Forma de Pagamento:** O pagamento será feito em 10 parcelas iguais e sucessivas de **R$ 23.607,98 (vinte e três mil, seiscentos e sete reais e noventa e oito centavos), mediante apresentação de documento fiscal e boleto bancário**, independente da participação ou não da etapa por qualquer motivo;

c) Em caso de cancelamento da prova por parte dos órgãos desportivos ou pelo promotor do evento, a contratada ficará totalmente isenta de responsabilidade.

2.14 - As partes reconhecem expressamente que inexiste qualquer vínculo empregatício, subordinação hierárquica ou dependência econômica entre os empregados da Contratada e o Contratante, de modo que a Contratada responde exclusiva e integralmente pelos salários, encargos ou dívidas sociais, trabalhistas e previdenciárias, concernentes aos mesmos.

2.15 - A Contratada responde pela idoneidade e qualidade dos serviços, obrigando-se a prestá-los com diligência e probidade, respeitados os preceitos técnicos e éticos aos mesmos aplicáveis. Entretanto, nenhuma responsabilidade caberá à Contratada no que tange a eventual quebra do motor durante o evento (treino ou corrida), ainda que por defeito

do mesmo, estando limitada, nesta hipótese, à recomposição do motor, por força da garantia para o próximo evento.

2.16 - No caso de quebra do motor por ato ou fato atribuível ao piloto e/ou equipe, ou no caso de avaria decorrente de acidentes, fica ajustado, desde já, a responsabilidade do Contratante quanto ao pagamento das peças e serviços necessários à recomposição do(s) motor(es) e acessórios em condições de funcionamento.

2.17 - O Contratante não responde por eventuais acidentes ou qualquer fato ou ato que enseje danos físicos ou materiais aos funcionários e/ou prepostos da Contratada relativamente à presença dos mesmos na pista durante os eventos, ainda que relacionados à prestação dos serviços objeto do presente.

2.18 - O presente contrato poderá ser rescindido de pleno direito e de imediato:

(i) se qualquer das partes, sem prévia e expressa autorização da outra, ceder, transferir ou **caucionar a terceiros**, no todo ou em parte, os direitos e obrigações derivados do contrato;

(ii) por comprovada inadimplência de qualquer das partes contratantes às cláusulas, condições e estipulações contidas no contrato.

2.19 - A tolerância do eventual descumprimento de quaisquer das cláusulas e condições do presente contrato não será considerada ou interpretada como moratória ou novação das obrigações estipuladas e tampouco impedirá ou inibirá a exigibilidade da satisfação integral posteriormente, ou no caso de idêntica ocorrência.

2.20 - Qualquer notificação entre as partes será feita por escrito e enviada por email ou por carta ao endereço do destinatário consignado no preâmbulo deste instrumento e aos cuidados dos signatários do presente.

2.21 - Fica eleito o Foro da Comarca de São Paulo, Capital, com expressa renúncia de qualquer outro, por mais privilegiado que seja ou venha a ser, para dirimir qualquer dúvida, pendência ou litígio oriundo deste contrato.

E por estarem assim justas e contratadas, as partes firmam o presente instrumento, em 02 (duas) vias de igual teor e forma e para um só efeito, na presença de 02 (duas) testemunhas.

São Paulo, 10 de fevereiro de 2022.

Kart Clube Granja Viana
Marcello Hirsch

J. L. Indústria e Comércio LTDA
José Próspero Giaffone

Testemunhas:

Cilene Simone Lopes
Nome: Cilene Simone Lopes
RG: 18.783.595-0

Gilberto da Costa Souza
Nome: Gilberto da Costa Souza
RG: 24.977.554-2

Boletos, Convênios e outros

G331251451093223033
25/02/2022 15:08:24

25/02/2022 - BANCO DO BRASIL - 15:08:24
296202962 0001

COMPROVANTE DE PAGAMENTO DE TITULOS

CLIENTE: MESP-2100783-00
AGENCIA: 2962-9 CONTA: 25.853-9
==========
BCO SAFRA S.A.

42297097060005849654896143285128789030003701109
BENEFICIARIO:
ISG SERVICOS ESPECIALIZADOS L
NOME FANTASIA:
ISG SERVICOS ESPECIALIZADOS L
CNPJ: 01.255.221/0001-73
BENEFICIARIO FINAL:
ISG SERVICOS ESPECIALIZADOS L
CNPJ: 01.255.221/0001-73
PAGADOR:
KART CLUBE GRANJA VIANA
CNPJ: 09.093.751/0001-74

NR. DOCUMENTO	22.501
DATA DE VENCIMENTO	21/02/2022
DATA DO PAGAMENTO	25/02/2022
VALOR DO DOCUMENTO	37.011,09
VALOR COBRADO	37.011,09

==========
NR.AUTENTICACAO 2.4EC.9FA.CE4.8D9.F21
==========
Central de Atendimento BB
4004 0001 Capitais e regioes metropolitanas
0800 729 0001 Demais localidades.
Consultas, informacoes e servicos transacionais.

SAC BB
0800 729 0722
Informacoes, reclamacoes, cancelamento de
produtos e servicos.

Ouvidoria
0800 729 5678
Reclamacoes nao solucionadas nos canais
habituais agencia, SAC e demais canais de
atendimento.

Atendimento a Deficientes Auditivos ou de Fala
0800 729 0088
Informacoes, reclamacoes,cancelamento de cartao,
outros produtos e servicos de Ouvidoria.

Transação efetuada com sucesso por: JC847402 MARCELLO HIRSCH.

Safra — **Recibo do Pagador**

Beneficiário			Nosso Número	Vencimento
ISG SERVICOS ESPECIALIZADOS L CNPJ/CPF: 01.255.221/0001-73			961432851	21/02/2022
Data do documento	**Número do documento**	**Carteira**	**Agência/Cód. Beneficiário**	**Valor**
14/02/2022	3584	060	0097/5849654	37.011,09

Pagador
KART CLUBE GRANJA VIANA CNPJ/CPF: 09.093.751/0001-74

FORNECEDOR: ISG SERVICOS ESPECIALIZADOS L CNPJ/CPF:01.255.221/0001-73
END: R BORGES FIGUEIREDO 303 SL 316 S PAULO 03110010 SP

Boleto impresso eletronicamente através do Canal Safra Empresas

Autenticação Mecânica

Safra | **422-7** | **42297.09706 00058.496548 96143.285128 7 89030003701109**

Local de Pagamento					Vencimento
Pagável em qualquer banco					21/02/2022
Beneficiário					**Agência/Cód. Beneficiário**
ISG SERVICOS ESPECIALIZADOS L CNPJ/CPF: 01.255.221/0001-73					0097/5849654
Data do Doc.	**Nº do Doc.**	**Esp. Doc.**	**Aceite**	**Data do Movto**	**Nosso Número**
14/02/2022	3584	DS	Não	14/02/2022	961432851
Data do Oper.	**Carteira**	**Espécie**	**Quantidade**	**Valor**	**(=)Valor do Documento**
14/02/2022	060	R$			37.011,09
Instruções					**(-)Desconto/Abatimento**
					(-)Outras Deduções
					(+)Mora/Multa
					(+)Outros Acréscimos
					(=)Valor Cobrado 37.011,09

Pagador KART CLUBE GRANJA VIANA CNPJ/CPF 09.093.751/0001-74

R TOMAS SEPE, 443, JD DA GLOR
06711270 COTIA SP

Beneficiário Final

Autenticação Mecânica

Ficha de Compensação

PREFEITURA DO MUNICÍPIO DE SÃO PAULO

SECRETARIA MUNICIPAL DA FAZENDA

NOTA FISCAL ELETRÔNICA DE SERVIÇOS - NFS-e

20220214u01255221000173

Número da Nota
00003584
Data e Hora de Emissão
14/02/2022 09:15:32
Código de Verificação
WZQA-4HXU

PRESTADOR DE SERVIÇOS

CPF/CNPJ: **01.255.221/0001-73** Inscrição Municipal: **2.474.623-1**
Nome/Razão Social: **ISG SERVIÇOS ESPECIALIZADOS LTDA - EPP**
Endereço: **R BORGES DE FIGUEIREDO 303, SALA 316 - MOOCA - CEP: 03110-010**
Município: **São Paulo** UF: **SP**

TOMADOR DE SERVIÇOS

Nome/Razão Social: **KART CLUBE GRANJA VIANA**
CPF/CNPJ: **09.093.751/0001-74** Inscrição Municipal: ----
Endereço: **R Rua Dr Tomas Sepe 443 - Jardim da Glória - CEP: 06711-270**
Município: **Cotia** UF: **SP** E-mail: -----

INTERMEDIÁRIO DE SERVIÇOS

CPF/CNPJ: ---- Nome/Razão Social: ----

DISCRIMINAÇÃO DOS SERVIÇOS

Serviço de elaboração do projeto "TIME KGV STOCK CAR - ANO 2", aprovado na Lei Federal de Incentivo ao Esporte e registrado junto ao Ministério da Cidadania (Secretaria Especial do Esporte) sob o número de processo 71000.052566/2021-06. Parcela referente ao valor da rubrica elaboração na primeira parcela da ATO/contrato de patrocinio.

Valor bruto: R$ 37.011,09
Valor líquido para pagamento: R$ 37.011,09

Empresa optante pelo Simples Nacional. Não há retenção de tributos na fonte.

Valor aproximado de R$ 5.507,25 equivalente à média de 14,88% dos Tributos Federais, Estaduais e Municipais, conforme lei 12.741/2012. Fonte IBPT (Instituto Brasileiro de Planejamento Tributário).

ATESTO QUE O SERVIÇO
FOI RECEBIDO EM 21/02/2022
Cilene Lopes

SLIE: 2100783
PROCESSO: 71000.052566/2021-06
MINISTÉRIO DA CIDADANIA
SECRETARIA ESPECIAL DO ESPORTE
LEI 11.438/2006

VALOR TOTAL DO SERVIÇO = R$ 37.011,09

INSS (R$)	IRRF (R$)	CSLL (R$)	COFINS (R$)	PIS/PASEP (R$)
-	-	-	-	-

Código do Serviço
03158 - Datilograf, digitação, estenogrf, expdnte, secret, redação, ed. revis, infr estrut adm e congêneres

Valor Total das Deduções (R$)	Base de Calculo (R$)	Alíquota (%)	Valor do ISS (R$)	Crédito (R$)
0,00	*	*	*	0,00

Município da Prestação do Serviço	Número Inscrição da Obra	Valor Aproximado dos Tributos / Fonte
-	-	-

OUTRAS INFORMAÇÕES

(1) Esta NFS-e foi emitida com respaldo na Lei nº 14.097/2005; (2) Documento emitido por ME ou EPP optante pelo Simples Nacional.

AA.TSC2

ISG
ESTRATÉGIA ESPORTIVA

CONTRATO DE PRESTAÇÃO DE SERVIÇOS QUE, ENTRE SI, CELEBRAM:

Kart Clube Granja Viana, entidade sem fins lucrativos localizada na Rua Dr. Tomas Sepe, Nº 443, Bairro Jardim Da Gloria, São Paulo/SP, CEP 06711-270 , inscrita no CNPJ sob o número 09.093.751/0001-74, doravante denominada **CONTRATANTE**; e

ISG SERVIÇOS ESPECIALIZADOS LTDA. EPP., empresa especializada em projetos esportivos incentivados, com sede na Rua Borges de Figueiredo, 303, Conjunto 316, Mooca, São Paulo/SP, CEP 03110-010, inscrita no CNPJ sob o número 01.255.221/0001-73, doravante denominada **CONTRATADA** ou simplesmente **ISG**;

Ambas as partes representadas nas formas previstas em seus Contratos ou Estatutos Sociais, resolvem firmar um *Contrato de Prestação de Serviços*, mediante as seguintes cláusulas e condições, as quais se comprometem a cumprir e respeitar, obrigando-se por si e seus eventuais sucessores:

CLÁUSULA PRIMEIRA – OBJETO

Constitui objeto deste contrato a prestação de serviços de elaboração e acompanhamento de tramitação de 1 (um) projeto(s) desportivo(s) incentivado(s), com objetivo de enquadramento na Lei Federal de Incentivo ao Esporte, contemplando as etapas de trabalho descritas na cláusula segunda.

PARÁGRAFO ÚNICO: DA RESPONSABILIDADE DA CONTRATANTE

A CONTRATANTE obriga-se, sob sua inteira responsabilidade, a fornecer à CONTRATADA toda a documentação necessária à correta execução dos serviços, isentando a CONTRATADA, quer pela origem, quer pela veracidade dos documentos apresentados.

CLÁUSULA SEGUNDA – ETAPAS DE TRABALHO

Os serviços contratados serão desenvolvidos pela ISG com a observância das seguintes etapas:

A. CADASTRAMENTO DO PROPONENTE

A ISG deverá realizar o cadastro da entidade proponente no sistema do Ministério da Cidadania - Secretaria Especial do Esporte, preenchendo todos os campos exigidos, de acordo com as informações enviadas pela CONTRATANTE.

Após a finalização do cadastro, a ISG deverá enviar à CONTRATANTE, por e-mail, o LOGIN e a SENHA gerados pelo sistema do Ministério da Cidadania - Secretaria Especial do Esporte, com os quais torna-se possível acessar a área restrita do site do Ministério.

Caso a entidade proponente já esteja cadastrada no sistema do Ministério da Cidadania - Secretaria Especial do Esporte, a CONTRATANTE deverá enviar à ISG os respectivos LOGIN e SENHA.

B. LEVANTAMENTO DA DOCUMENTAÇÃO NECESSÁRIA

Nesta etapa, a ISG deverá levantar, junto à CONTRATANTE, os documentos necessários aos projeto(s) esportivo(s) incentivado(s), nos termos da legislação vigente, tais como:

_Cópia autenticada do Estatuto Social atualizado;
_Cópia autenticada da Ata de Eleição da atual Diretoria;
_Cópia autenticada do RG do Responsável Legal da entidade proponente;
_Cópia autenticada do CPF do Responsável Legal da entidade proponente;
_Certidão conjunta negativa de débitos relativos aos tributos federais e à dívida ativa da união;
_Certidão negativa de débitos relativos às contribuições previdenciárias e às de terceiros;
_Certidão de regularidade do FGTS – CRF;
_Certidão de quitação dos tributos estaduais – CQTE;
_Certidão de quitação dos tributos municipais – CQTM;
_Termos de cessão de uso de espaço (nos projetos realizados em locais que não pertençam à entidade proponente);
_Cartas de intenção de patrocínio;
_Documentos que comprovem a capacidade técnico operativa da entidade proponente.

PARÁGRAFO PRIMEIRO: DA RESPONSABILIDADE DA CONTRATANTE

A CONTRATANTE obriga-se, sob sua inteira responsabilidade, a fornecer à CONTRATADA toda a documentação necessária à correta execução dos serviços, isentando a CONTRATADA, quer pela origem, quer pela veracidade dos documentos apresentados.

PARÁGRAFO SEGUNDO: DOS MODELOS DE DOCUMENTOS

A CONTRATADA poderá enviar à CONTRATANTE eventuais modelos de documentos exigidos pelo Ministério da Cidadania - Secretaria Especial do Esporte (como, por exemplo, os "termos de cessão de uso de espaço" e as "cartas de intenção de patrocínio"), desde que sejam solicitados oportunamente pela CONTRATANTE.

C. LEVANTAMENTO DE DADOS E INFORMAÇÕES PARA ELABORAÇÃO DO(S) PROJETO(S)

Nesta etapa, a ISG deverá obter, junto à CONTRATANTE, os dados e informações necessários à elaboração do(s) projeto(s) esportivo(s) incentivado(s), tais como:

_Fotos do local de execução;
_Estimativas de custos;
_Itens de custos (rubricas)
_Objetivos esperados do projeto;
_Metas a serem alcançadas;
_Quantidade de beneficiários diretos e indiretos;
_Perfil do público beneficiário;
_Cronogramas de atividades;
_Calendários de execução;
_Grades horárias.

PARÁGRAFO PRIMEIRO: DA RESPONSABILIDADE DA CONTRATANTE

A CONTRATANTE obriga-se, sob sua inteira responsabilidade, a fornecer à CONTRATADA todas as informações necessárias à correta execução dos serviços, isentando a CONTRATADA, quer pela origem, quer pela veracidade das informações apresentadas.

PARÁGRAFO SEGUNDO: DOS MODELOS DE DOCUMENTOS

A CONTRATADA poderá enviar à CONTRATANTE eventuais modelos de documentos exigidos pelo Ministério da Cidadania - Secretaria Especial do Esporte (como, por exemplo, as "grades horárias" e os "cronogramas de atividades"), desde que sejam solicitados oportunamente pela CONTRATANTE.

D. ELABORAÇÃO DO(S) PROJETO(S)

A ISG deverá elaborar o conteúdo completo do(s) projeto(s) esportivo(s) que serão enviados para análise dos órgãos competentes, adequando as metas objetivadas pela CONTRATANTE às eventuais limitações da legislação pertinente.

A ISG deverá, ainda, adequar os objetivos da CONTRATANTE às ações passíveis de financiamento através da Lei Federal de Incentivo ao Esporte, respeitando os formulários determinados.

A elaboração do(s) projeto(s) esportivo(s) incentivado(s) será feita nos modelos de documentos próprios da ISG (word e excel), de acordo com os formulários exigidos pela legislação específica e respeitando-se a experiência da CONTRATADA.

O(s) projeto(s) só serão lançados no sistema específico do Ministério da Cidadania - Secretaria Especial do Esporte após a aprovação, pela CONTRATANTE, dos documentos elaborados pela ISG em seu formato próprio.

O conteúdo padrão do(s) projeto(s) é normalmente composto de:

_Número de cadastro do proponente (login);
_Nome do proponente;
_CNPJ;
_E-mail de contato;
_Endereço;
_Telefone:
_Nome do titular ou responsável legal do proponente;
_Número SLIE do projeto (identificação);
_Título do projeto (nome);
_Manifestação desportiva;
_Modalidade(s) do projeto;
_Local(is) de execução do projeto;
_Núcleo(s) do projeto (se houver);
_Período de execução previsto;
_Breve descrição do público beneficiário (quantidade de crianças, adolescentes, adultos, idosos e portadores de necessidades especiais);
_Quantidade de beneficiários diretos;
_Quantidade de beneficiários indiretos;
_Quantidade total de beneficiários (diretos e indiretos);
_Objeto proposto para o projeto;

_Apresentação/Histórico da entidade proponente;
_Metodologia de atendimento;
_Objetivos específicos;
_Atividades do projeto;
_Público alvo (forma de participação e critérios de seleção);
_Núcleos e turmas do projeto;
_Equipe técnica (recursos humanos);
_Grade horária;
_Acessibilidade;
_Anexos;
_Justificativa;
_Metas qualitativas;
_Metas quantitativas;
_Estratégias de ação Atividades Fim;
_Estratégias de ação Atividades Meio;
_Resumo das fontes de recursos para o financiamento do projeto;
_Detalhamento sobre fontes de recursos;
_Cronograma de execução física e financeira;
_Orçamento analítico;
_Cotações obtidas para cada rubrica de despesa do projeto.

E. LANÇAMENTO DO(S) PROJETO(S) EM SISTEMA

Após a CONTRATANTE aprovar o teor do(s) projeto(s) elaborado(s), a ISG deverá fazer o lançamento no sistema específico do Ministério da Cidadania - Secretaria Especial do Esporte, a partir do LOGIN e da SENHA próprios da entidade proponente.

Após o lançamento do(s) projeto(s) no sistema, a CONTRATANTE deverá realizar uma última verificação/revisão, autorizando então a ISG a finalizar o projeto no sistema.

Após a finalização do projeto no sistema, a ISG enviará o arquivo final do projeto, em formato PDF, para assinatura do responsável legal pela entidade proponente. A CONTRATANTE compromete-se, portanto, a devolver o projeto devidamente assinado para a ISG, para que as próximas etapas deste contrato possam ser viabilizadas.

PARÁGRAFO ÚNICO – Fica desde já esclarecido à CONTRATANTE que após a finalização do(s) projeto(s) no sistema do Ministério da Cidadania - Secretaria Especial do Esporte, não será possível realizar qualquer alteração ou inclusão.

F. ENVIO DO(S) PROJETO(S) PARA ANÁLISE

A ISG deverá encaminhar o(s) projeto(s) formatado(s), devidamente assinado pelo Responsável Legal da entidade proponente, para avaliação da Comissão Técnica da Lei Federal de Incentivo ao Esporte (CTLIE), anexando toda a documentação obrigatória fornecida pela CONTRATANTE.

Caso a CONTRATANTE prefira enviar o(s) projeto(s) à CTLIE por seus próprios meios, bastará comunicar à ISG por e-mail a

respeito dessa decisão. Neste caso, a CONTRATANTE isenta a ISG de qualquer responsabilidade sobre a eventual falta de documentos no projeto apresentado para análise do Ministério da Cidadania - Secretaria Especial do Esporte.

G. ACOMPANHAMENTO DE TRAMITAÇÃO DO(S) PROJETO(S)

Caberá à ISG realizar o acompanhamento exclusivamente técnico da tramitação do(s) projeto(s) encaminhado para avaliação do Ministério da Cidadania - Secretaria Especial do Esporte.

Caso o Ministério da Cidadania - Secretaria Especial do Esporte decida por diligenciar a entidade proponente, com o objetivo de obter novos esclarecimentos a respeito do(s) projeto(s), caberá à ISG coletar junto à CONTRATANTE todas as informações necessárias para a elaboração de resposta à diligência, bem como preparar ofício com os esclarecimentos sugeridos nesta etapa.

H. MONITORAMENTO DE VOTAÇÃO

É responsabilidade da ISG monitorar as reuniões ordinárias e extraordinárias da Comissão Técnica da Lei Federal de Incentivo ao Esporte, nas quais os projetos são apreciados. As reuniões ordinárias são realizadas normalmente às primeiras terças-feiras de cada mês. As reuniões extraordinárias acontecem de acordo com decisões próprias do Ministério da Cidadania - Secretaria Especial do Esporte, não havendo previsibilidade para tal.

Fica desde já acordado, por meio do presente contrato, que o monitoramento aqui descrito pode ser feito presencialmente ou remotamente, de acordo com a disponibilidade dos consultores da ISG.

I. PUBLICAÇÃO NO DIÁRIO OFICIAL DA UNIÃO

Uma vez que o(s) projeto(s) seja(m) julgado(s) e aprovado(s) em reunião da CTLIE, a ISG deverá solicitar à CONTRATANTE os documentos necessários para a publicação da aprovação do projeto no Diário Oficial da União (notadamente as Certidões Negativas de Débito listadas no item B da cláusula segunda).

Tais documentos deverão ser encaminhados pela ISG ao Ministério da Cidadania - Secretaria Especial do Esporte, com o devido ofício, para que seja então feita a publicação no Diário Oficial da União.

Caso a CONTRATANTE prefira enviar o(s) documento(s) ao Ministério da Cidadania - Secretaria Especial do Esporte por seus próprios meios, bastará comunicar à ISG por e-mail a respeito dessa decisão. Neste caso, a CONTRATANTE isenta a ISG de qualquer responsabilidade sobre a eventual falta de documentos que permitirão a publicação no Diário Oficial da União.

CLÁUSULA TERCEIRA – OBRIGAÇÕES DA CONTRATADA

Constituem obrigações da CONTRATADA, além de outras contidas neste Contrato:

_Prestar os serviços ora contratados através de pessoal qualificado, em estrita observância às normas legais aplicáveis, com a melhor técnica, zelo e ética;
_Não subcontratar, no todo ou em parte, o objeto deste Contrato;
_Responder, para todos os efeitos legais, como única responsável pela mão-de-obra alocada na execução dos serviços aqui contratados, arcando com todas as obrigações trabalhistas e previdenciárias;

_Reconhecer que em nenhuma hipótese será estabelecida relação empregatícia com a CONTRATANTE;
_Reconhecer, desde já e a qualquer tempo, a inexistência de relação de subordinação, vínculo de ascendência ou de qualquer outra espécie entre ela, CONTRATADA, e a CONTRATANTE.

CLÁUSULA QUARTA – OBRIGAÇÕES DA CONTRATANTE

São obrigações da CONTRATANTE, dentre outras previstas neste Contrato:

_Fornecer à CONTRATADA os dados, informações e documentos necessários à prestação dos serviços contratados;
_Isentar a CONTRATADA, quer pela origem, quer pela veracidade dos documentos apresentados pela CONTRATANTE;
_Atender tempestivamente às solicitações da CONTRATADA e do Ministério da Cidadania - Secretaria Especial do Esporte, no tocante às providências a seu cargo, de modo a não provocar demora ou perda de prazo;
_Reconhecer, desde já e a qualquer tempo, a inexistência de relação de subordinação, vínculo de ascendência ou de qualquer outra espécie entre CONTRATANTE e CONTRATADA;
_Efetuar os pagamentos devidos à CONTRATADA, na forma definida neste contrato.

CLÁUSULA QUINTA – VIGÊNCIA E RENOVAÇÃO

O prazo de vigência deste Contrato é de 24 (vinte e quatro) meses, entre 30/04/2021 e 29/04/2023.

PARÁGRAFO PRIMEIRO – este contrato será considerado cumprido e encerrado, por parte da CONTRATADA, quando for enviada à CONTRATANTE a publicação da aprovação dos projetos no Diário Oficial da União, ainda que a vigência de 24 (vinte e quatro) meses não tenha sido encerrada.

PARÁGRAFO SEGUNDO – este contrato será considerado cumprido e encerrado, por parte da CONTRATANTE, quando todos os pagamentos devidos à CONTRATADA tiverem sido efetivamente quitados, ainda que a vigência de 24 (vinte e quatro) meses não tenha sido encerrada.

PARÁGRAFO TERCEIRO – ainda que o prazo de vigência do contrato tenha sido encerrado, a remuneração variável prevista na Cláusula Sexta será devida à CONTRATADA, caso os projetos que são teor do presente contrato sejam executados após o prazo de 29/04/2023.

CLÁUSULA SEXTA – REMUNERAÇÃO

Pela execução dos trabalhos descritos neste contrato, a CONTRATANTE pagará à ISG conforme descrito abaixo:

A. Remuneração Variável – alíquota de 100% da rubrica de Serviços de Produção (Elaboração e Captação de Recursos) , nos termos da legislação vigente (para projetos enquadrados na manifestação de desporto de Rendimento). Esta remuneração será paga em parcela única, no momento da liberação dos recursos pelo Ministério da Cidadania - Secretaria Especial do Esporte (da conta bloqueada para a conta de livre movimentação), a partir da rubrica de Elaboração e Captação.

B. Nas despesas previstas e descritas acima estão incluídos todos os tributos, encargos e contribuições incidentes direta ou indiretamente sobre os serviços;

C. À exceção de eventuais impostos e/ou contribuições devidos na fonte, os quais serão retidos e recolhidos pela CONTRATANTE na forma da legislação em vigor, caberá unicamente à CONTRATADA a responsabilidade pelo integral e tempestivo recolhimento de todos os demais tributos, encargos e contribuições, devidos por ela, CONTRATADA, em decorrência deste contrato ou dos serviços nele objetivados;

D. A CONTRATADA entregará à área responsável por este Contrato, indicada pela CONTRATANTE, com antecedência de 5 (cinco) dias corridos da data prevista para pagamento, o original da respectiva nota fiscal, emitida com observância da legislação em vigor. Fica desde já acordado que, se caso houver atraso na apresentação das notas fiscais, por responsabilidade da CONTRATADA, o prazo para o pagamento será postergado por igual período, sem qualquer acréscimo e/ou compensação financeira;

E. Os pagamentos decorrentes deste Contrato serão feitos pela CONTRATANTE através de depósito bancário em conta corrente da CONTRATADA ou por meio de pagamento de boleto bancário emitido pela CONTRATADA. Na primeira hipótese, deverá a CONTRATADA informar o banco, a agência, a praça e a sua conta corrente, valendo o respectivo comprovante de depósito bancário como documento probatório de quitação, pela CONTRATANTE, da correspondente obrigação. Na segunda hipótese, deverá a CONTRATADA enviar boleto bancário emitido em nome da CONTRATANTE, com prazo de vencimento de 5 (cinco) dias corridos a partir da emissão da nota fiscal, cujo recebimento ficará a cargo da instituição financeira emissora do boleto bancário;

F. Havendo atraso no pagamento por culpa exclusiva e comprovada da CONTRATANTE, sobre o valor devido incidirá, *pro rata dies*, a variação do CDI (Certificado de Depósito Interbancário).

CLÁUSULA SÉTIMA – INADIMPLÊNCIA

A CONTRATADA será considerada inadimplente nas hipóteses de inobservância ou cumprimento irregular de quaisquer disposições previstas neste Contrato.

Na ocorrência do disposto no *caput* desta Cláusula, a CONTRATANTE, a seu exclusivo critério e em conformidade com a cláusula oitava, sem quaisquer ônus e a qualquer momento, poderá rescindir de pleno direito este Contrato, arcando a CONTRATADA com as sanções daí advindas.

A CONTRATANTE será considerada inadimplente na hipótese de:

A. Deixar de fornecer à CONTRATADA as informações e documentação necessária à correta prestação do serviço;

B. Deixar de atender, tempestivamente, às solicitações da CONTRATADA e dos órgãos reguladores, no tocante às providências a seu cargo, de modo a não provocar demora ou perda de prazo;

C. Não honrar os pagamentos previstos no presente contrato, nas formas e datas acordadas.

CLÁUSULA OITAVA – RESCISÃO

Constituem motivos para a rescisão deste Contrato:

_Inadimplência da CONTRATADA ou da CONTRATANTE, descrita na Cláusula Sétima;

_Decisão unilateral de uma das partes; e

_A cisão, fusão, incorporação ou qualquer outra alteração social que, a critério da CONTRATANTE, importe na modificação da qualificação técnica, operacional, profissional ou financeira da CONTRATADA.

PARÁGRAFO ÚNICO – Nos expressos termos do preconizado pelo artigo 603 do Código Civil Brasileiro, na eventualidade de vir a CONTRATADA a ser dispensada, sem justa causa, por ato unilateral de vontade da CONTRATANTE, encontrar-se-á a CONTRATANTE obrigada a pagar à CONTRATADA a remuneração constante da Cláusula Sexta, Itens A e B, que ainda não tiver sido paga no momento da rescisão do contrato.

CLÁUSULA NONA – REPRESENTAÇÃO

As partes declaram, sob as penas da Lei, que a assinatura deste Contrato não viola nenhuma disposição dos seus atos constitutivos e que os representantes abaixo assinados estão devidamente autorizados à prática deste ato.

CLÁUSULA DÉCIMA – FORO

As partes elegem o foro central da Capital do Estado de São Paulo para todas e quaisquer ações decorrentes deste Contrato, com renúncia a qualquer outro, por mais privilegiado que seja ou venha a ser.

Por estarem justas e contratadas, firmam as partes o presente instrumento, em 02 (duas) vias de igual teor e forma, na presença das testemunhas abaixo nomeadas.

São Paulo, 30/04/2021.

CONTRATANTE – Kart Clube Granja Viana

Marcello Hirsch

CONTRATADA – ISG SERVIÇOS ESPECIALIZADOS LTDA. EPP.

Luis Octavio Ribeiro Ratto

TESTEMUNHAS

Pela CONTRATANTE
Sr(a) Cilene Simone Lopes Silva
RG 18.783.595-0
CPF 100.433.768-00

Pela CONTRATADA
Sr(a) Fernanda Cristina Palmieri Amaral
RG: 12.777.688-1
CPF: 039.898.139-60

Consultas - Emissão de comprovantes

G3382515472398421
25/02/2022 16:28:44

```
SISBB  -  SISTEMA DE INFORMACOES BANCO DO BRASIL
25/02/2022 -     AUTOATENDIMENTO      - 16.28.44
2962902962         SEGUNDA VIA              0001
            COMPROVANTE DE TRANSFERENCIA
                COMPROVANTE DE
  TED - TRANSFERENCIA ELETRONICA DISPONIVEL
CLIENTE: MESP-2100783-00
AGENCIA: 2962-9 CONTA:        25.853-9
================================================
FINALIDADE: 07 PAGAMENTO FORNECEDORES
REMETENTE : MESP-2100783-00
BANCO: 104 - CAIXA ECONOMICA FEDERAL
AGENCIA: 1565-2 - VINTE E QUATRO DE MAIO
CONTA:       4.871-2

FAVORECIDO:  LJ MOTORSPORT LTDA
CPF/CNPJ: 44.768.092/0001-20
VALOR: R$                            100.100,00
DEBITO EM: 25/02/2022
================================================
DOCUMENTO: 022502
AUTENTICACAO SISBB:        8.6AD.A7F.C79.2F0.5A1
```

Transação efetuada com sucesso por: JC847402 MARCELLO HIRSCH.

Recibo de prestação de serviços

Data: **14/02/2022** Número do recibo: **001**
Parcela: **01/10**

Prestação realizada para

KART CLUBE GRANJA VIANA
Cnpj: 09.093.751/0001-74
Endereço: Rua Tomás Sepe, 443 – Jd da Glória. Cotia/ São Paulo
Telefone (11) 4702 5055

Qtd	Descrição	Preço unitário	Valor total do serviço
1	**ALUGUEL CARRO CORRIDA** - Aluguel do carro (chassis), sem motor, específico para a categoria, em atendimento ao piloto do carro 51 na 1ª etapa da Stock Car temporada 2022, ocorrida em Interlagos (São Paulo/SP), com participação no projeto Time KGV (ano 2) - Stock Car aprovado na Lei Federal de Incentivo ao Esporte e registrado junto ao Ministério da Cidadania (Secretária Especial do Esporte) sob o número de processo 71000.052566/2021-06	R$ 100.100,00	**R$100.100,00**

Dados para pagamento:

CAIXA ECONÔMICA FEDERAL
AG 1565 – CC 4871-2

ATESTO QUE O SERVIÇO FOI RECEBIDO EM 18/02/2022
Cilene Lopes

SLIE: 2100783
PROCESSO: 71000.052566/2021-06
MINISTÉRIO DA CIDADANIA
SECRETARIA ESPECIAL DO ESPORTE
LEI 11.438/2006

Luciana F.F. Cassolato Barcik
Sócia Proprietária

CONTRATO DE PRESTAÇÃO DE SERVIÇOS - ALUGUEL DE CARRO DE CORRIDA

São partes no presente instrumento particular:

a. **KART CLUBE GRANJA VIANA,** associação de iniciativa privada inscrita no CNJP/MF sob o nº 09.093.751/0001-74, com sede na Rua Tomas Sepe, nº 443 – sala 02 – Jardim da Glória – Cotia – S.P. – CEP 06711-270, por seu representante legal, Sr. MARCELLO HIRSCH, italiano, solteiro, portador da cédula de identidade RNE W260444SDIREXEX inscrito no CPF/MF sob nº. 065.218.448-06, residente e domiciliado a rua Romilda Margarida Gabriel, nº 178 – Apto 1202, no bairro de Itaim Bibi, São Paulo/SP – CEP 04530-090, doravante designada **CONTRATANTE/PROPONENTE**, e

b. **LJ MOTORSPORT LTDA,** inscrita no CNPJ/MF, sob o nº 44.768.092/0001-20, com sede na Rua Deputado Pinheiro Junior, 2265, Umbará – Curitiba PR, CEP 81930-000 por sua representante legal, Luciana Fernanda Fogari Cassolato Barcik, casada, portador da Cédula de Identidade RG nº 10.313.184-7 SESP/PR e CPF/MF nº 862.742.951-00, doravante designada **CONTRATADA** e

Considerando que,

A CONTRATANTE, por sua vez, sendo proponente e administradora do Projeto Time KGV - Stock Car Ano 2, aprovado na Lei Federal de Incentivo ao Esporte e registrado junto ao Ministério da Cidadania (Secretaria Especial do Esporte) sob o número de processo 71000.052566/2021-06, busca o fornecimento de aluguel de carro de corrida sem motor, específico para a categoria para a realização do Campeonato Brasileiro de Stock Car edição 2022.

I. DO OBJETIVO

1.1 O presente instrumento tem por objetivo o fornecimento de aluguel de carro de corrida sem motor, específico para a categoria para a participação no Campeonato Brasileiro de Stock Car edição 2022 nos moldes da Lei Federal de Incentivo ao Esporte, com todas as premissas previstas no texto legal, e de acordo com o valor estimado e objetivos propostos pela CONTRATANTE.

II. DAS OBRIGAÇÕES DAS PARTES

2.1 A Contratada se obriga a fornecer ao Contratante os serviços aluguel de 01 (hum) carro de corrida sem motor, específico para a categoria, o qual somente poderá ser utilizado na competição "Stock Car" devidamente inscrito e participante do Campeonato Brasileiro de Stock Car, edição 2022, nos 10 eventos em 12 etapas organizadas e realizadas pela Vicar Promoções Desportivas S/C Ltda., e homologado pela Confederação Brasileira de Automobilismo.

2.2 Em contrapartida, a CONTRATANTE se obriga a,

a) Realizar os pagamentos dos serviços prestados pela CONTRATADA, nos prazos e termos abaixo descritos;
b) A CONTRATADA será paga com recursos provenientes da Lei Federal de Incentivo ao Esporte e registrado junto ao Ministério da Cidadania (Secretaria Especial do Esporte) sob o número de processo 71000.052566/2021-06;
c) O pagamento total da CONTRATADA será no valor de R$ 1.001.000,00 (Hum milhão e um mil reais);
d) O pagamento será feito em 10 parcelas, sempre após a realização da etapa e emissão de recibo fiscal.

III. III. DAS IMPOSSIBILIDADES

3.1 Se por motivo de caso fortuito ou força maior, nos termos do artigo 393 do código civil Brasileiro, qualquer uma das partes estiver, comprovadamente, impossibilitada de cumprir as obrigações deste contrato, os direitos e obrigações ficarão suspensos enquanto tais contingências excepcionais se mantiverem.

3.2 Caberá à parte afetada peal ocorrência objeto desta clausula, comunicar a outra no período de até 24 (vinte e quatro) horas do fato, bem como sua suspensão, quando ocorrer.

IV. DAS CAUSAS DE RESCISÃO

4.1 A rescisão poderá ocorrer por (a) inadimplemento pelas de quaisquer de suas obrigações constantes deste contrato, assim como em razão de: (b) Falência, recuperação judicial, liquidação judicial ou extrajudicial; (c) Modificação dos fins sociais de cada parte contratante que forem colidentes com os fins objetivados neste instrumento e; (d) Extinção da pessoa jurídica por qualquer razão.

4.2 O atraso da **CONTRATADA** na prestação acima designada à **CONTRATANTE**, acarretará a incidência de multa equivalente a 20% (vinte por cento) do montante a ser restituído, monetariamente corrigido pela variação apresentada pelo IPCA/IBGE e acrescido de juros de mora de 1% (um por cento) ao mês ou fração, tudo calculado pro rata die, desde a rescisão até a data da efetiva e integral restituição.

4.3 O atraso injustificado no pagamento do preço sujeitará a **CONTRATANTE** ao pagamento de multa diária equivalente a 0,33% (trinta e três centésimos por cento), limitada a 10% (dez por cento) do valor em atraso, corrigido pela variação apresentada pelo IPCA/IBGE, acrescido de juros moratórios de 1% (um por cento) ao mês ou fração, tudo calculado *pro rata die*, desde a data do inadimplemento até a data do seu efetivo e integral pagamento.

V. DAS CONDIÇÕES GERAIS

5.1 É vedado às partes ceder a terceiros a execução total ou parcial das obrigações e/ou direitos consubstanciados no presente instrumento, sem a prévia autorização por escrito da outra parte, sob pena de nulidade plena de tal cessão, e, ainda a rescisão automática deste contrato, sem a necessidade de prévia notificação.

5.2 O presente instrumento não será, em nenhuma hipótese, considerado como criador de relações de sociedade, vínculo trabalhista ou qualquer forma de associação.

5.3 Qualquer tolerância das partes contratantes em relação às obrigações aqui assumidas será considerada mera liberalidade, não gerando qualquer direito para ambas as partes e nem podendo ser interpretada como repactuação ou aditamento a este instrumento, ou seja, o não exercício por qualquer das partes de algum direito previsto neste instrumento ou dele decorrente não implicará renúncia ou novação, podendo a qualquer momento ser exigido seu cumprimento pela outra parte.

5.4 Todos os representantes legais das partes que firmam este instrumento declaram que possuem poderes para firmar o presente instrumento e que estão devidamente habilitados.

5.5 Este instrumento vincula as partes e seus sucessores e está sendo firmado em caráter irrevogável e irretratável.

5.6 Em caso de disputa pelas partes com relação aos termos e condições contidos neste contrato, fica desde já convencionado o foro da Comarca da Capital do Estado de São Paulo, para a resolução de litígios, abdicando as partes de outros foros, por melhores que possam parecer no futuro.

E por estarem assim as partes, justas e contratadas, firmam este contrato em 02 (duas) vias de igual teor e forma, na presença das 02 (duas) testemunhas abaixo assinadas.

São Paulo, 10 de fevereiro de 2022

Kart Clube Granja Viana

Marcello Hirsch

LJ MOTORPORT

Luciana Fernanda Fogari Cassolato Barcik

Testemunhas:

Nome Cilene Simone Lopes Silva

RG 18.783.595-0

Nome Gilberto da Costa Souza

RG 24.977.554-2

Página de assinaturas

Luciana Barcik
862.742.951-00
Signatário

HISTÓRICO

21 fev 2022 09:39:00 — **Barcik Motorsport Manutenção Eireli** criou este documento. (Empresa: Pole Motorsport, CNPJ: 29.641.097/0001-01, E-mail: adm@polemotorsport.com)

21 fev 2022 10:41:42 — **Luciana Fernanda Fogari Cassolato Barcik** *(E-mail: lucassolato@hotmail.com, CPF: 862.742.951-00)* visualizou este documento por meio do IP 191.245.87.42 localizado em Parana - Brazil.

22 fev 2022 17:35:44 — **Luciana Fernanda Fogari Cassolato Barcik** *(E-mail: lucassolato@hotmail.com, CPF: 862.742.951-00)* assinou este documento por meio do IP 191.245.87.42 localizado em Parana - Brazil.

Consultas - Emissão de comprovantes

G3382515472398421
25/02/2022 16:29:32

```
SISBB  -  SISTEMA DE INFORMACOES BANCO DO BRASIL
25/02/2022 -     AUTOATENDIMENTO      - 16.29.33
2962902962         SEGUNDA VIA              0001
            COMPROVANTE DE TRANSFERENCIA
                COMPROVANTE DE
  TED - TRANSFERENCIA ELETRONICA DISPONIVEL
CLIENTE: MESP-2100783-00
AGENCIA: 2962-9 CONTA:        25.853-9
================================================
FINALIDADE: 07 PAGAMENTO FORNECEDORES
REMETENTE : MESP-2100783-00
BANCO: 104 - CAIXA ECONOMICA FEDERAL
AGENCIA: 1565-2 - VINTE E QUATRO DE MAIO
CONTA:       4.871-2

FAVORECIDO:  LJ MOTORSPORT LTDA
CPF/CNPJ: 44.768.092/0001-20
VALOR: R$                              54.000,00
DEBITO EM: 25/02/2022
================================================
DOCUMENTO: 022503
AUTENTICACAO SISBB:        C.1C1.6E2.7DE.0E8.032
```

Transação efetuada com sucesso por: JC847402 MARCELLO HIRSCH.

PREFEITURA MUNICIPAL DE CURITIBA

SECRETARIA MUNICIPAL DE FINANÇAS

NOTA FISCAL DE SERVIÇOS ELETRÔNICA - NFS-e

Número da Nota
2

Data e Hora de Emissão
15/02/2022 14:46:42

Código de Verificação
3476N30R

PRESTADOR DE SERVIÇOS

Razão Social: LJ MOTORSPORT LTDA
CPF / CNPJ: 44.768.092/0001-20 **Inscrição Municipal:** 14 01 0990679-7
Endereço: DEPUTADO PINHEIRO JUNIOR, 002265 - CEP: 81930000 **Tel.:** 41 - 999461119
Município: CURITIBA **UF:** PR **Email:** adm@polemotorsport.com

TOMADOR DE SERVIÇOS

Nome/Razão Social: KART CLUB GRANJA VIANA
CPF / CNPJ: 09.093.751/0001-74 **IMU:** **Outro Doc.:**
Endereço: RUA TOMAS SEPE , 443 - BAIRRO: JD DA GLÓRIA - CEP: 06711270
Município: COTIA **UF:** SP **Email:** JM@INTEGRALCONTABIL.COM.BR

DISCRIMINAÇÃO DOS SERVIÇOS

Serviços especializados prestados para atendimento ao piloto do carro 51 na 1ª etapa da Stock Car da temporada de 2022, com participação no "Projeto Time KGV - Stock Car Ano 2", aprovado na Lei Federal de Incentivo ao Esporte e registrado junto ao Ministério da Cidadania (Secretaria Especial do Esporte), sob o número do processo 71000.052566/2021-06

Parcela 1 de 10.

SERVIÇOS DE CHEFE DE EQUIPE - R$ 22.000,00
SERVIÇOS DE ESPECIALISTA DE PISTA - R$ 16.000,00
SERVIÇOS DE MECÂNICO - R$ 8.000,00
SERVIÇOS DE PINTURA DE EQUIPAMENTOS - R$ 8.000,00

Dados para pagamento
Caixa Econômica Federal
Ag 1565 - cc 4871-2

ATESTO QUE O SERVIÇO
FOI RECEBIDO EM 18/02/2022
Cilene Lopes

SLIE: 2100783
PROCESSO: 71000.052566/2021-06
MINISTÉRIO DA CIDADANIA
SECRETARIA ESPECIAL DO ESPORTE
LEI 11.438/2006

Valor Líquido da Nota Fiscal = R$ 54.000,00

VALOR TOTAL DA NOTA - R$54.000,00

Código da Atividade

14 - 01 - Lubrificação, limpeza, lustração, revisão, carga e recarga, conserto, restauração, blindagem, manutenção e conservação de máquinas, veículos, aparelhos, equipamentos, motores, elevadores ou de qualquer objeto (exceto peças e partes empregadas, que ficam sujeitas ao ICMS).

Valor Total das Deduções (R$)	Base de Cálculo (R$)	Alíquota (%)	Valor do ISS (R$)	Crédito p/ Abatimento do IPTU
0,00	54.000,00	2,00	1.080,00	0,00

OUTRAS INFORMAÇÕES

Esta NFS-e foi emitida com respaldo na Lei 73/2009.
Documento emitido por ME ou EPP optante pelo Simples Nacional.
Não gera direito a crédito fiscal de IPI.

Comunicação de Irregularidades em documentos fiscais

Empresa: LJ MOTORSPORT

Endereço: DEPUTADO PINHEIRO JUNIOR, 2265 **CEP:** 81930000

Cidade: CURITIBA **UF:** PR

CGC/CNPJ: 44768092000120 **I.E:** ISENTO

Referente: Conferência de Documento Fiscal e comunicação de incorreções

Nossa Nota Fiscal Nº 02 Série: Subsérie: De: 15 / 02 / 2022

"Em face do que determina a legislação vigente, vimos pela presente comunicar-lhes que a nota fiscal em referência contém a (as) irregularidade (s) que abaixo apontamos, cuja correção solicitamos seja providenciada imediatamente."

Cod.	Irregularidades	Cod.	Irregularidades	Cod.	Irregularidades
01	NF Série	15	Preço Unitário	29	Número de Volumes
02	Código Fiscal de Operação	16	Total	30	Espécie dos Volumes
03	Natureza da Operação	17	Alíquota do IPI	31	Peso Líquido
04	Via de Transporte	18	Valor do IPI	32	Peso Bruto
05	Data de Emissão	19	Soma do preço total	33	Despesa com Frete
06	Razão Social	20	Soma Total do IPI	34	Despesa com Seguro
07	Endereço	21	Valor total da nota	35	Despesas Assessorias
08	Município e Estado	22	Alíquota do ICMS	36	Local de Saída
09	Inscrição no CGC/CNPJ	23	Valor do ICMS	37	Local de Entrega
10	Inscrição Estadual	24	Base de Cálculo do ICMS	38	Motivo da Devolução
11	Unidade	25	Transportador	39	Discriminação de Mão-de-obra
12	Quantidade	26	Endereço do Transportador	40	Número de Duplicatas
13	Descrição dos Produtos	27	Sáida de Produtos	41	Duplicata
14	Classificação Fiscal	28	Marca dos Volumes	42	Outros

Cod.	Retificações a serem consideradas:
13	Serviços de Chefe de Equipe – 1 serviço – valor unitário R$ 22.000,00 – valor total R$ 22.000,00.
13	Serviços de Especialista de Pista – 1 serviço – valor unitário R$ 16.000,00 – valor total R$ 16.000,00.
13	Serviços de Mecânico – 1 serviço – valor unitário R$ 8.000,00 – valor total R$ 8.000,00.
13	Serviços de Pintura de Equipamentos – 1 serviço – valor unitário R$ 8.000,00 – valor total R$ 8.000,00.

Para evitar qualquer sanção fiscal, solicitamos acusarem o recebimento desta cópia que acompanha, devendo a via de Vossa Senhoria ficar arquivada juntamente com a Nota fiscal citada em questão.

Acusamos o recebimento da 1ª via

(Local / Data)

(Carimbo e Assinatura)

Sem outro motivo para o momento, subscrevemo-nos, Atenciosamente:

CONTRATO DE PRESTAÇÃO DE SERVIÇOS ESPECIALIZADOS DE:

CHEFE DE EQUIPE, ESPECIALISTA DE PISTA, MECÂNICO, PINTURA

São partes no presente instrumento particular:

a. **KART CLUBE GRANJA VIANA,** associação de iniciativa privada inscrita no CNJP/MF sob o nº 09.093.751/0001-74, com sede na Rua Tomas Sepe, nº 443 – sala 02 – Jardim da Glória – Cotia – S.P. – CEP 06711-270, por seu representante legal, Sr. MARCELLO HIRSCH, italiano, solteiro, portador da cédula de identidade RNE W260444SDIREXEX inscrito no CPF/MF sob nº. 065.218.448-06, residente e domiciliado a rua Romilda Margarida Gabriel, nº 178 – Apto 1202, no bairro de Itaim Bibi, São Paulo/SP – CEP 04530-090, doravante designada **CONTRATANTE/PROPONENTE**, e

b. **LJ MOTORSPORT LTDA,** inscrita no CNPJ/MF, sob o nº 44.768.092/0001-20, com sede na Rua Deputado Pinheiro Junior, 2265, Umbará – Curitiba PR, CEP 81930-000 por sua representante legal, Luciana Fernanda Fogari Cassolato Barcik, casada, portador da Cédula de Identidade RG nº 10.313.184-7 SESP/PR e CPF/MF nº 862.742.951-00, doravante designada **CONTRATADA** e

Considerando que,

A CONTRATANTE, por sua vez, sendo proponente e administradora do Projeto Time KGV - Stock Car Ano 2, aprovado na Lei Federal de Incentivo ao Esporte e registrado junto ao Ministério da Cidadania (Secretaria Especial do Esporte) sob o número de processo 71000.052566/2021-06, busca o fornecimento dos Serviços Especializados de: Chefe de

Equipe, Especialista de Pista, Mecânicos e Pintura para a participação no Campeonato Brasileiro de Stock Car edição 2022.

I. DO OBJETIVO

1.1 O presente instrumento tem por objetivo o fornecimento dos Serviços Especializados de: Chefe de Equipe, Especialista de Pista, Mecânicos e Pintura para a realização do Campeonato Brasileiro de Stock Car edição 2022 nos moldes da Lei Federal de Incentivo ao Esporte, com todas as premissas previstas no texto legal, e de acordo com o valor estimado e objetivos propostos pela CONTRATANTE.

II. DAS OBRIGAÇÕES DAS PARTES

2.1 A Contratada se obriga a fornecer ao Contratante os serviços abaixo descritos, para atuarem no atendimento ao piloto na competição Stock Car, devidamente inscrito e participante do Campeonato Brasileiro de Stock Car, edição 2022, nos 10 eventos em 12 etapas organizadas e realizadas pela Vicar Promoções Desportivas S/C Ltda., e homologado pela Confederação Brasileira de Automobilismo:

a) Serviços de Chefe de Equipe, composto por 1 profissional especializado, que tenha experiência na categoria e que será responsável pela definição de estratégia de corrida e tomada de decisões majoritárias dentro da equipe.
b) Especialista de Pista, composto por 2 profissionais especializados, que tenham experiência na categoria e que serão responsáveis pela parte operacional de organização dos boxes, análise e diagnóstico dos dados do carro e contribuir para a estratégia de corrida.
c) Mecânicos, composto por 3 profissionais especializados, que tenham experiência na categoria e que serão responsáveis pela parte mecânica, preparação e

manutenção do carro, organização dos equipamentos e acompanhamento dos dados do carro.

d) Pintura, composto por 1 profissional especializado, que tenha experiência na categoria e que será responsável pelos serviços que serão aplicados no carro e equipamentos para que estes se adequem às regras da categoria e à identidade visual da equipe, além da aplicação das marcas patrocinadoras e apoiadoras.

2.2 Em contrapartida, a CONTRATANTE se obriga a,

a) Realizar os pagamentos dos serviços prestados pela CONTRATADA, nos prazos e termos abaixo descritos;
b) A CONTRATADA será paga com recursos provenientes da Lei Federal de Incentivo ao Esporte e registrado junto ao Ministério da Cidadania (Secretaria Especial do Esporte) sob o número de processo 71000.052566/2021-06;
c) O pagamento total dos Serviços de Chefe de Equipe será no valor de R$ 220.000,00 (duzentos e vinte mil reais), no qual serão pagos em 10 parcelas, sempre após a realização da etapa;
d) O pagamento total dos Serviços de Especialista de Pista será no valor de R$ 320.000,00 (trezentos e vinte mil reais), no qual serão pagos em 10 parcelas, sempre após a realização da etapa;
e) O pagamento total dos Serviços de Mecânico será no valor de R$ 240.000,00 (duzentos e quarenta mil reais), no qual serão pagos em 10 parcelas, sempre após a realização da etapa;
f) O pagamento total dos Serviços de Pintura será no valor de R$ 80.000,00 (oitenta mil reais), no qual serão pagos em 10 parcelas, sempre após a realização da etapa;

g) O pagamento dos serviços acima citados será feito em nota única, sempre após a realização da etapa e emissão de nota fiscal com pagamento via boleto ou depósito bancário.

III. III. DAS IMPOSSIBILIDADES

3.1 Se por motivo de caso fortuito ou força maior, nos termos do artigo 393 do código civil Brasileiro, qualquer uma das partes estiver, comprovadamente, impossibilitada de cumprir as obrigações deste contrato, os direitos e obrigações ficarão suspensos enquanto tais contingências excepcionais se mantiverem.

3.2 Caberá à parte afetada peal ocorrência objeto desta clausula, comunicar a outra no período de até 24 (vinte e quatro) horas do fato, bem como sua suspensão, quando ocorrer.

IV. DAS CAUSAS DE RESCISÃO

4.1 A rescisão poderá ocorrer por (a) inadimplemento pelas de quaisquer de suas obrigações constantes deste contrato, assim como em razão de: (b) Falência, recuperação judicial, liquidação judicial ou extrajudicial; (c) Modificação dos fins sociais de cada parte contratante que forem colidentes com os fins objetivados neste instrumento e; (d) Extinção da pessoa jurídica por qualquer razão.

4.2 O atraso da **CONTRATADA** na prestação acima designada à **CONTRATANTE**, acarretará a incidência de multa equivalente a 20% (vinte por cento) do montante a ser restituído, monetariamente corrigido pela variação apresentada pelo IPCA/IBGE e acrescido de juros de mora de 1% (um por cento) ao mês ou fração, tudo calculado pro rata die, desde a rescisão até a data da efetiva e integral restituição.

4.3 O atraso injustificado no pagamento do preço sujeitará a **CONTRATANTE** ao pagamento de multa diária equivalente a 0,33% (trinta e três centésimos por cento), limitada

a 10% (dez por cento) do valor em atraso, corrigido pela variação apresentada pelo IPCA/IBGE, acrescido de juros moratórios de 1% (um por cento) ao mês ou fração, tudo calculado *pro rata die*, desde a data do inadimplemento até a data do seu efetivo e integral pagamento.

V. DAS CONDIÇÕES GERAIS

5.1 É vedado às partes ceder a terceiros a execução total ou parcial das obrigações e/ou direitos consubstanciados no presente instrumento, sem a prévia autorização por escrito da outra parte, sob pena de nulidade plena de tal cessão, e, ainda a rescisão automática deste contrato, sem a necessidade de prévia notificação.

5.2 O presente instrumento não será, em nenhuma hipótese, considerado como criador de relações de sociedade, vínculo trabalhista ou qualquer forma de associação.

5.3 Qualquer tolerância das partes contratantes em relação às obrigações aqui assumidas será considerada mera liberalidade, não gerando qualquer direito para ambas as partes e nem podendo ser interpretada como repactuação ou aditamento a este instrumento, ou seja, o não exercício por qualquer das partes de algum direito previsto neste instrumento ou dele decorrente não implicará renúncia ou novação, podendo a qualquer momento ser exigido seu cumprimento pela outra parte.

5.4 Todos os representantes legais das partes que firmam este instrumento declaram que possuem poderes para firmar o presente instrumento e que estão devidamente habilitados.

5.5 Este instrumento vincula as partes e seus sucessores e está sendo firmado em caráter irrevogável e irretratável.

5.6 Em caso de disputa pelas partes com relação aos termos e condições contidos neste contrato, fica desde já convencionado o foro da Comarca da Capital do Estado de São

Paulo, para a resolução de litígios, abdicando as partes de outros foros, por melhores que possam parecer no futuro.

E por estarem assim as partes, justas e contratadas, firmam este contrato em 02 (duas) vias de igual teor e forma, na presença das 02 (duas) testemunhas abaixo assinadas.

São Paulo, 10 de fevereiro de 2022.

Kart Clube Granja Viana

Marcello Hirsch

LJ MOTORPORT

Luciana Fernanda Fogari Cassolato Barcik

Testemunhas:

Nome Cilene Simone Lopes Silva

RG 18.783.595-0

Gilberto da Costa Souza

Nome Gilberto da Costa Souza

RG 24.977.554-2

Lei de Incentivo ao Esporte

KART CLUBE GRANJA VIANA

TIME KGV – STOCK CAR – ANO 2

PROCESSO: 71000.052566/2021-06

DOCUMENTOS COMPENSADOS EM MARÇO/2022

Consultas - Extrato de conta corrente

Cliente - Conta atual

Agência	2962-9
Conta corrente	25853-9 MESP-2100783-00
Período do extrato	03 / 2022

Lançamentos

Dt. balancete	Dt. movimento	Ag. origem	Lote	Histórico	Documento	Valor R$	Saldo
25/02/2022		0000	00000	000 Saldo Anterior			0,00 C
02/03/2022		0000	13105	109 Pagamento de Boleto	30.201	1.500,00 D	
				LEMOS CONTADORES ASSOCIADOS LTDA - ME			
02/03/2022		0000	13105	393 TED Transf.Eletr.Disponiv	30.202	8.000,00 D	
				077 0001 041595511000180 CILENE SIMONE			
02/03/2022		0000	00000	848 Resgate Automático	1.972	9.500,00 C	0,00 C
03/03/2022		0000	13105	109 Pagamento de Boleto	30.301	55.200,00 D	
				VICAR PERFORMANCE CENT LTDA			
03/03/2022		0000	00000	848 Resgate Automático	1.972	55.200,00 C	0,00 C
04/03/2022		0000	13105	109 Pagamento de Boleto	30.401	7.875,00 D	
				BOLETO BANCARIO COM TEC DE COB			
04/03/2022		0000	00000	848 Resgate Automático	1.972	7.875,00 C	0,00 C
07/03/2022		0000	13105	109 Pagamento de Boleto	30.701	7.000,00 D	
				ISG SERVICOS ESPECIALIZADOS L			
07/03/2022		0000	00000	848 Resgate Automático	1.972	7.000,00 C	0,00 C
11/03/2022		0000	13105	393 TED Transf.Eletr.Disponiv	31.101	32.000,00 D	
				104 1565 044768092000120 LJ MOTORSPORT			
11/03/2022		0000	00000	848 Resgate Automático	1.972	32.000,00 C	0,00 C
23/03/2022		0000	13105	393 TED Transf.Eletr.Disponiv	32.301	100.100,00 D	
				104 1565 044768092000120 LJ MOTORSPORT			
23/03/2022		0000	13105	393 TED Transf.Eletr.Disponiv	32.302	86.000,00 D	
				104 1565 044768092000120 LJ MOTORSPORT			
23/03/2022		0000	00000	848 Resgate Automático	1.972	186.100,00 C	0,00 C
25/03/2022		0000	13105	109 Pagamento de Boleto	32.501	23.607,98 D	
				J.L INDUSTRIA E COMERCIO LTDA			
25/03/2022		0000	00000	848 Resgate Automático	1.972	23.607,98 C	0,00 C
28/03/2022		0000	13105	393 TED Transf.Eletr.Disponiv	32.801	8.000,00 D	
				077 0001 041595511000180 CILENE SIMONE			
28/03/2022		0000	00000	848 Resgate Automático	1.972	8.000,00 C	0,00 C
30/03/2022		0000	13105	109 Pagamento de Boleto	33.001	27.600,00 D	
				VICAR PERFORMANCE CENT LTDA			
30/03/2022		0000	00000	848 Resgate Automático	1.972	27.600,00 C	0,00 C
31/03/2022		0000	00000	999 S A L D O			0,00 C

OBSERVAÇÕES:

G333011025616281010
01/04/2022 10:32:55

Extratos - Investimentos Fundos - Mensal

Cliente

Agência	2962-9
Conta	25853-9 MESP-2100783-00
Mês/ano referência	MARCO/2022

BB RF CP Automático - CNPJ: 42.592.315/0001-15

Data	Histórico	Valor	Valor IRPrej. Comp.	Valor IOF	Quantidade cotas	Valor cota	Saldo cotas
25/02/2022	SALDO ANTERIOR	564.565,72			551.136,441086		
02/03/2022	RESGATE	9.500,00	4,82	12,06	9.287,499048	1,024697817	541.848,942038
	Aplicação 11/02/2022	9.500,00	4,82	12,06	9.287,499048		
03/03/2022	RESGATE	55.200,00	32,03	70,12	53.951,758894	1,025029603	487.897,183144
	Aplicação 11/02/2022	55.200,00	32,03	70,12	53.951,758894		
04/03/2022	RESGATE	7.875,00	5,16	9,83	7.694,924758	1,025349857	480.202,258386
	Aplicação 11/02/2022	7.875,00	5,16	9,83	7.694,924758		
07/03/2022	RESGATE	7.000,00	5,64	6,27	6.836,356281	1,025679428	473.365,902105
	Aplicação 11/02/2022	7.000,00	5,64	6,27	6.836,356281		
11/03/2022	RESGATE	32.000,00	39,05	11,07	31.207,270208	1,027008123	442.158,631897
	Aplicação 11/02/2022	32.000,00	39,05	11,07	31.207,270208		
23/03/2022	RESGATE	186.100,00	354,59		181.059,923696	1,029794922	261.098,708201
	Aplicação 11/02/2022	186.100,00	354,59		181.059,923696		
25/03/2022	RESGATE	23.607,98	48,73		22.955,971286	1,030525335	238.142,736915
	Aplicação 11/02/2022	23.607,98	48,73		22.955,971286		
28/03/2022	RESGATE	8.000,00	17,15		7.776,898666	1,030892949	230.365,838249
	Aplicação 11/02/2022	8.000,00	17,15		7.776,898666		
30/03/2022	RESGATE	27.600,00	63,54		26.815,557368	1,031622786	203.550,280881
	Aplicação 11/02/2022	27.600,00	63,54		26.815,557368		
31/03/2022	SALDO ATUAL	210.062,13			203.550,280881		203.550,280881

Resumo do mês

SALDO ANTERIOR	564.565,72
APLICAÇÕES (+)	0,00
RESGATES (-)	356.882,98
RENDIMENTO BRUTO (+)	3.059,45
IMPOSTO DE RENDA (-)	570,71
IOF (-)	109,35
RENDIMENTO LÍQUIDO	2.379,39
SALDO ATUAL =	210.062,13

Valor da Cota

25/02/2022	1,024366520
31/03/2022	1,031991359

Rentabilidade

No mês	0,7443
No ano	1,9153
Últimos 12 meses	3,1991

Transação efetuada com sucesso por: JF035585 CILENE SIMONE LOPES.

G333061149835084007
06/04/2022 11:55:12

Consultas - Extrato de conta corrente

Cliente - Conta atual

Agência	2962-9
Conta corrente	25566-1 MESP-2100783-00
Período do extrato	03 / 2022

Lançamentos

Dt. balancete	Dt. movimento	Ag. origem	Lote	Histórico	Documento	Valor R$	Saldo
11/02/2022		0000	00000	000 Saldo Anterior			0,00 C
23/03/2022		0000	14175	976 TED-Crédito em Conta	206.067.631	56.441,70 C	
				033 0285 8619844000127 RAIZEN CENTROE			
23/03/2022		0000	14175	976 TED-Crédito em Conta	206.115.900	21.062,70 C	
				033 0285 1799935000142 RAIZEN MIME CO			
23/03/2022		0000	14175	976 TED-Crédito em Conta	206.115.900	113.383,58 C	
				033 0285 4169215000191 PETROLEO SABBA			
23/03/2022		0000	00000	345 BB CP Automatico S P	70	190.887,98 D	0,00 C
29/03/2022		0000	14175	976 TED-Crédito em Conta	206.881.919	78.622,88 C	
				033 0285 52189420000161 RAIZEN PARAGUA			
29/03/2022		0000	00000	345 BB CP Automatico S P	70	78.622,88 D	0,00 C
31/03/2022		0000	00000	999 S A L D O			0,00 C

OBSERVAÇÕES:

Transação efetuada com sucesso por: JF035585 CILENE SIMONE LOPES.

Extratos - Investimentos Fundos - Mensal

G333061149835084008
06/04/2022 11:56:17

Cliente

Agência	2962-9
Conta	25566-1 MESP-2100783-00
Mês/ano referência	MARCO/2022

S.Público Automático - CNPJ: 4.288.966/0001-27

Data	Histórico	Valor	Valor IRPrej. Comp.	Valor IOF	Quantidade cotas	Valor cota	Saldo cotas
25/02/2022	SALDO ANTERIOR	9.159,99			2.377,179573		
23/03/2022	APLICAÇÃO	190.887,98			49.281,676962	3,873406746	51.658,856535
29/03/2022	APLICAÇÃO	78.622,88			20.269,587215	3,878659454	71.928,443750
31/03/2022	SALDO ATUAL	279.195,27			71.928,443750		71.928,443750

Resumo do mês

SALDO ANTERIOR	9.159,99
APLICAÇÕES (+)	269.510,86
RESGATES (-)	0,00
RENDIMENTO BRUTO (+)	524,42
IMPOSTO DE RENDA (-)	0,00
IOF (-)	0,00
RENDIMENTO LÍQUIDO	524,42
SALDO ATUAL =	279.195,27

Valor da Cota

25/02/2022	3,853301513
31/03/2022	3,881569785

Rentabilidade

No mês	0,7336
No ano	1,9039
Últimos 12 meses	4,4082

Transação efetuada com sucesso por: JF035585 CILENE SIMONE LOPES.

Boletos, Convênios e outros

G331251451093223037
25/02/2022 15:09:43

25/02/2022 - BANCO DO BRASIL - 15:09:43
296202962 0001

AGENDAMENTO DE PAGAMENTO DE TITULOS

CLIENTE: MESP-2100783-00
AGENCIA: 2962-9 CONTA: 25.853-9
==========
CAIXA ECONOMICA FEDERAL

10493788298802313004520110022256889120000150000
BENEFICIARIO:
LEMOS CONTADORES ASSOCIADOS LTDA -
NOME FANTASIA:
LEMOS CONTADORES ASSOCIADOS LTDA -
CNPJ: 02.503.879/0001-10
BENEFICIARIO FINAL:
LEMOS CONTADORES ASSOCIADOS LTDA -
CNPJ: 02.503.879/0001-10
PAGADOR:
KART CLUBE GRANJA VIANA
CNPJ: 09.093.751/0001-74

NR. DOCUMENTO	30.201
DATA DE VENCIMENTO	02/03/2022
DATA DO PAGAMENTO	02/03/2022
VALOR DO DOCUMENTO	1.500,00
VALOR COBRADO	1.500,00

==========
PAGAMENTO AGENDADO.
A quitaçao efetiva desse debito dependera da validaçao das condiçoes de pagamento junto ao beneficiario e da existencia de saldo na sua conta-corrente as 23:45h da data escolhida. O comprovante definitivo somente sera emitido apos a quitaçao.
==========
Central de Atendimento BB
4004 0001 Capitais e regioes metropolitanas
0800 729 0001 Demais localidades.
Consultas, informacoes e servicos transacionais.

SAC BB
0800 729 0722
Informacoes, reclamacoes, cancelamento de produtos e servicos.

Ouvidoria
0800 729 5678
Reclamacoes nao solucionadas nos canais habituais agencia, SAC e demais canais de atendimento.

Atendimento a Deficientes Auditivos ou de Fala
0800 729 0088
Informacoes, reclamacoes,cancelamento de cartao, outros produtos e servicos de Ouvidoria.

Transação efetuada com sucesso por: JC847402 MARCELLO HIRSCH.

COBRANÇA BANCÁRIA CAIXA	Reclamações e Sugestões	
	DISQUE CAIXA	0800 726 0101
	Ouvidoria	0800 725 7474
	www.caixa.gov.br	

Cedente	CPF/CNPJ	Agência/Código do Cedente
LEMOS CONTADORES ASSOCIADOS LTDA - ME	2.503.879/0001-10	0906/0378828
Endereço do Cedente	**UF**	**CEP**
DENNE,88--PQ SAO GEORGE/COTIA	SP	06708230

Data do Documento	Nº do Documento	Espécie Documento	Carteira	Data do Processamento	Nosso Número
25/02/2022	0233AA20110	NF	RG	25/02/2022	14023300201100222-0

Sacado	CPF/CNPJ
KART CLUBE GRANJA VIANA	09.093.751/0001-74
Endereço do Sacado	**UF / CEP**
RUA RD TOMAS SEPE,443,-JARDIM DA GLORIA/COTIA	SP 06711-270
Beneficiário Final	**CPF/CNPJ**

Texto de Responsabilidade do Cedente:

NAO RECEBER APOS 30 DIAS DE ATRASO

MULTA : 30,00 REAIS A PARTIR DE 07/03/2022

SERVICOS CONTABEIS - FEVEREIRO 2022

NFS-E 3056 - SC AA2 - PARC 01/10

Moeda	Quantidade	Valor	Vencimento	Valor do Documento	Autenticação Mecânica - Recibo do Sacado
			02/03/2022	R$ 1.500,00	

104-0 10493.78829 88023.130045 20110.022256 8 89120000150000

Local de Pagamento	Vencimento
PREFERENCIALMENTE NAS CASAS LOTERICAS ATÉ O VALOR LIMITE	02/03/2022
Cedente	**CPF/CNPJ** / **Agência/Código do Cedente**
LEMOS CONTADORES ASSOCIADOS LTDA - ME	2.503.879/0001-10 / 0906/0378828

Data do Documento	Nº do Documento	Espécie	Aceite	Data de Processamento	Nosso Número
25/02/2022	0233AA20110	NF	N	25/02/2022	14023300201100222-0

Uso do Banco	Carteira	Moeda	Quantidade	Valor	(=) Valor do Documento
	RG	R$			R$ 1.500,00

Texto de Responsabilidade do Cedente

NAO RECEBER APOS 30 DIAS DE ATRASO

MULTA : 30,00 REAIS A PARTIR DE 07/03/2022

SERVICOS CONTABEIS - FEVEREIRO 2022

NFS-E 3056 - SC AA2 - PARC 01/10

(-) Desconto

(-) Outras Deduções/Abatimento

(+) Mora/Multa/Juros

(+) Outros Acréscimos

(=) Valor Cobrado

Sacado: KART CLUBE GRANJA VIANA 09.093.751/0001-74
RUA RD TOMAS SEPE,443,-JARDIM DA GLORIA/COTIA SP 06711-270

Benef. Final:

Ficha de Compensação
Autenticação no verso

PREFEITURA DO MUNICÍPIO DE COTIA

SECRETARIA DA FAZENDA

NOTA FISCAL DE SERVIÇOS ELETRÔNICA

Código de Verificação

17255610E9

Nº Nota: 3056	
Rps:	
Data de Emissão	25/FEV/2022 14:07:33
Competência	2/2022

PRESTADOR DE SERVIÇOS

Razão Social/Nome: **LEMOS CONTADORES ASSOCIADOS LTDA. - ME**

CNPJ/CPF: **02.503.879/0001-10** Inscrição Municipal: **137537** I.E.: **20797080-4**

Endereço: **RUA GAL FERNANDO VASC. DE ALB., 80** CEP: **06.711-020**

Complemento: **BL. B/ SALA 315** Bairro: **BOSQUE DO VIANA**

Município: **COTIA** UF: **SP** País: **BRASIL**

E-mail: **FISCAL@LEMOSCONTADORES.COM.BR**

TOMADOR DE SERVIÇOS

Razão Social/Nome: **KART CLUBE GRANJA VIANA**

CNPJ/CPF: **09.093.751/0001-74** Inscrição Municipal: **6000139** I.E.:

Endereço: **RUA DR. TOMAS SEPE, 443** CEP: **06.711-270**

Complemento: **Não Informado** Bairro: **JD. DA GLORIA**

Município: **COTIA** UF: **SP** País: **BRASIL**

E-mail: **fiscal@lemoscontadores.com.br**

DISCRIMINAÇÃO DOS SERVIÇOS

"Serviços de assessoria contábil para acompanhamento do Projeto Time KGV - Stock Car Ano 2, aprovado na Lei Federal de Incentivo ao Esporte e registrado junto ao Ministério da Cidadania
(Secretaria Especial do Esporte) sob o número de processo 71000.052566/2021-06".
Parcela 01/10 referente aos serviços de fevereiro/2022"
Vencimento em 02/03/2022.

ATESTO QUE O SERVIÇO
FOI RECEBIDO EM 02.03.2022
Cilene Lopes

SLIE: 2100783
PROCESSO: 71000.052566/2021-06
MINISTÉRIO DA CIDADANIA
SECRETARIA ESPECIAL DO ESPORTE
LEI 11.438/2006

INFORMAÇÕES COMPLEMENTARES

VALOR TOTAL DA NOTA = R$ 1.500,00

Município de Incidência do ISS: **COTIA - SP**

Código do Serviço:
CNAE: 6920601 - Serviço: 1719 - ATIVIDADES DE CONTABILIDADE

Vlr INSS Retido (R$)	Vlr IRRF Retido (R$)	Vlr CSLL Retido (R$)	Vlr PIS Retido (R$)	Vlr COFINS Retido (R$)	Vlr Outras Retenções (R$)
0,00	0,00	0,00	0,00	0,00	0,00

Base de Cálculo do ISS (R$)	Alíquota (%)	Valor do ISS (R$)	Valor Líquido da Nota (R$)
1.500,00	2,49	37,35	1.500,00

OUTRAS INFORMAÇÕES

O ISSQN desta NFS-e será recolhido pelo PRESTADOR MENCIONADO ACIMA.

Empresa optante do SIMPLES NACIONAL.

A autenticação desta Nota Fiscal de Serviço Eletrônica poderá ser confirmada na página da Prefeitura de Cotia na Internet, no Endereço:
http://cotia.sp.gov.br/ clique no link **NF-e**
RECEBEMOS DO(A) LEMOS CONTADORES ASSOCIADOS LTDA. - ME OS SERVIÇOS CONSTANTES DESTA NOTA FISCAL DE SERVIÇOS ELETRÔNICA

Local _____ Data _____ Assinatura _____

Código de Verificação:
17255610E9

Número da Nota:
3056

Instrumento Particular de Contrato de Prestação de Serviços Profissionais Contábeis

Os signatários deste instrumento, de um lado na qualidade de CONTRATADA **LEMOS CONTADORES ASSOCIADOS LTDA. ME**, empresa de iniciativa privada, CRC nº 2SP029098/O-5, inscrita no CNPJ/MF sob o nº 02.503.879/0001-10, com sede na Rua General Fernando Vasconcellos Cavalcanti de Albuquerque, nº 80 – bloco B – sala 315 – Parque Bosque do Viana – Cotia – S.P. – CEP 06711-020, neste ato representada por suas sócios, Sra. **MARINA DE OLIVEIRA LEMOS**, brasileira, solteira, contadora registrada no Conselho Regional de Contabilidade do Estado de São Paulo, sob o n.º 1SP178021/O-9, portadora da Cédula de Identidade RG sob o nº 23.726.753-6 SSP/SP e inscrita no CPF/MF sob o nº 155.567.578-60, e Sra. **MARIZA DE OLIVEIRA LEMOS**, brasileira, solteira, contadora devidamente inscrita no CRC/SP nº 1SP-224616/0-8, portadora da cédula de identidade RG nº 20.797.080-4-SSP/SP, ambas com escritório na Rua General Fernando Vasconcellos Cavalcanti de Albuquerque, nº 80 – bloco B – sala 315 – Parque Bosque do Viana – Cotia – S.P. – CEP 06711-020, e de outro lado, na qualidade de CONTRATANTE / Proponente o **KART CLUBE GRANJA VIANA,** associação de iniciativa privada inscrita no CNJP/MF sob o nº 09.093.751/0001-74, com sede na Rua Tomas Sepe, nº 443 – Jardim da Glória – Cotia – S.P. – CEP 06711-270, **com Projeto Time KGV – Stock Car Ano 2, aprovado na Lei Federal de Incentivo ao Esporte e registrado junto ao Ministério da Cidadania (Secretaria Especial do Esporte) sob o número de processo 71000.052566/2021-06** por seu representante legal, **Sr. MARCELLO HIRSCH,** italiano, solteiro, portador da cédula de identidade RNE W260444SDIREXEX inscrito no CPF/MF sob nº. 065.218.448-06, residente e domiciliado a rua Romilda Margarida Gabriel, nº 178 – Apto 1202, no bairro de Itaim Bibi, São Paulo/SP – CEP: 04530-090, têm entre si ajustada e contratada a prestação de serviços profissionais, segundo as cláusulas e condições adiante arroladas.

CLÁUSULA PRIMEIRA – DO OBJETO

O objeto do presente consiste na prestação pela CONTRATADA à CONTRATANTE dos seguintes serviços profissionais:

1.1. ÁREA CONTÁBIL

1.1.1. Classificação e escrituração da Contabilidade de acordo com as normas e princípios contábeis vigentes.

1.1.2. Elaboração de livro diário e razão anual em moeda corrente de janeiro a dezembro;

1.1.3. Transações econômicas e demonstração de resultado, tratando-se de receitas, despesas e resultado, conciliação contábil encerramento de contas e demonstração do resultado do exercício;

1.1.4. Balancete trimestral ou anual e Demonstrações Contábeis;

1.1.5. Escrituração baseada nas Normas Brasileiras de Contabilidade – ITG 2002 – Entidade sem finalidade de lucros.

1.2. ÁREA FISCAL

1.2.1. Escrituração das notas fiscais de serviço do tomador;

1.2.2. Escrituração das notas fiscais de entrada mercantil - fornecedores;

1.2.3. Escrituração das notas fiscais de serviço (terceiros) prestador;

1.2.4. Controle de informações fiscais a ser preparadas de forma semanal, mensal e trimestral;

1.2.5. Apuração dos Impostos: PIS, COFINS, IRPJ, CSLL (LUCRO PRESUMIDO);

1.2.6. DCTF e EFD mensal.

1.2.7. Preparação das guias incidentes sobre serviços prestados por outros contribuintes e aluguel;

Para o SPED – Sistema Publico de Escrituração Digital (anual)

1.2.8. Preparação do SPED – Sistema Publico de Escrituração Digital (ECD e ECF),

1.3. ÁREA TRABALHISTA E PREVIDENCIÁRIA

Para membro da associação 01 funcionário.

1.3.1. Elaboração da Folha de Pagamento de Pró-Labore, bem como das guias de recolhimento dos encargos sociais e tributos afins.

1.3.2. Atendimento das demais exigências previstas na legislação, bem como de eventuais procedimentos de fiscalização.

1.: Rotina de Admissão

- Solicitação de Emprego

- Relação de Documentos
- Atestado de Saúde Ocupacional
- Segurança e Medicina no Trabalho
- Ficha Cadastral
- Livro de Registro de Empregados
- Livro de Inspeção do Trabalho
- Contrato de Experiência
- Contrato de Trabalho (CTPS)
- FGTS (CTPS)
- Anotações Gerais (CTPS)
- DCT - PIS
- Ficha Salário Família
- Termo de Responsabilidade Salário Família
- Declaração de Encargo Salário Família
- Horário de Trabalho
- Cartão de Ponto
- Convenção Coletiva de Trabalho (similares)
- Acordo de Compensação de horas
- CAGED

2.: Rotina de Permanência

- Tabela Progressiva do IR/FONTE
- Anexo III B Especificações da GPS
- Resumo FPAS
- Anexo VII - Contribuições de Terceiros
- Tabela de Incidência do INSS, FGTS e IR/FONTE
- Folha de Pagamento
- Taxa de Contribuição Assistencial
- GFIP - Guia de Recolhimento do FGTS
- GPS - Guia da Previdência Social
- Ficha de Salário Maternidade
- Contribuição Sindical
- Contribuição Sindical (CTPS)
- Alteração de Salário

- Comunicação de Acidente de Trabalho - CAT
- Relação dos Salários de Contribuição
- Discriminação das parcelas do Salário - Contribuição
- Aviso Prévio de Férias
- Férias (CTPS)

3.: Rotina de Desligamento

- Aviso Prévio de Empregado para Retirar-se do Serviço
- Aviso Prévio do Empregador para Dispensa do Empregado
- Pedido de Conta vinculada do FGTS para Fins Rescisórios
- Contrato de Trabalho - verbas rescisórias
- Parcela devida na Rescisão de Contrato de Trabalho
- Código de Saque - FGTS
- Rascunho de Rescisão
- Termo de Rescisão do Contrato de Trabalho
- Documentos para homologação de Rescisão de Contrato (DRT)
- GRFP - Guia de recolhimento Rescisório do FGTS
- Relação do Salário de Contribuição
- Discriminação das Parcelas do Salário - Contribuição
- SD - Seguro Desemprego
- PPP - Perfil Profissiográfico Previdenciário

Preparação da RAIS:

- RAIS - Relação Anula de Informações Sociais
- Recibo de Entrega de RAIS
- Sefip

CLÁUSULA SEGUNDA – DAS CONDIÇÕES DE EXECUÇÃO DOS SERVIÇOS

Os serviços serão executados nas dependências da CONTRATADA, em obediência às seguintes condições:

2.1. A documentação indispensável para o desempenho dos serviços arrolados na Cláusula Primeira será fornecida pela CONTRATANTE mediante solicitação da CONTRATADA, consistindo, basicamente, em:

2.1.1. Boletim de caixa e documentos nele constantes.

2.1.2. Extratos de todas as contas correntes bancárias, inclusive aplicações; e documentos relativos aos lançamentos, tais como depósitos, cópias de cheques, borderôs de cobrança, descontos, contratos de crédito, avisos de créditos, débitos, etc.

2.1.3. Notas fiscais de compra (entradas) e de serviços, bem como comunicação de seu eventual cancelamento.

2.2. A documentação deverá ser enviada pela CONTRATANTE de forma completa e em boa ordem nos seguintes prazos:

2.2.1. Até 5 (cinco) dias após o encerramento do mês, os documentos relacionados nos itens 2.1.1 e 2.1.2, acima.

2.2.2. Semanalmente, os documentos mencionados no item 2.1.3 acima, sendo que os relativos à última semana do mês, no 1° (primeiro) dia útil do mês seguinte.

2.3. A CONTRATADA compromete-se a cumprir todos os prazos estabelecidos na legislação de regência quanto aos serviços contratados, especificando-se, porém, os prazos abaixo:

2.3.1. A entrega das guias de recolhimento de tributos e encargos trabalhistas à CONTRATANTE far-se-á com antecedência de 3 (dois) dias do vencimento da obrigação.

2.3.2. A entrega de Balancete far-se-á até o dia 20 do 2° (segundo) mês subsequente ao período a que se referir.

2.3.3. A entrega do Balanço Anual far-se-á até 30 (trinta) dias após a entrega de todos os dados necessários à sua elaboração, principalmente o Inventário Anual de Estoques, por escrito, cuja execução é de responsabilidade da CONTRATANTE.

2.4. A remessa de documentos entre os contratantes deverá ser feita sempre sob protocolo.

CLÁUSULA TERCEIRA – DOS DEVERES DA CONTRATADA

3.1. A CONTRATADA desempenhará os serviços enumerados na Cláusula Primeira com todo zelo, diligência e honestidade, observada a legislação vigente, resguardando os interesses da CONTRATANTE e sem prejuízo da dignidade e independência profissionais, sujeitando-se, ainda, às normas do Código de Ética Profissional do Contabilista, aprovado pela Resolução n° 803-96 do Conselho Federal de Contabilidade.

3.2. Responsabilizar-se-á a CONTRATADA por todos os prepostos que atuarem nos serviços ora contratados, indenizando à CONTRATANTE, em caso de culpa ou dolo.

3.2.1. A CONTRATADA assume integral responsabilidade por eventuais multas fiscais decorrentes de imperfeições ou atrasos nos serviços ora contratados, excetuando-se os ocasionados por força maior ou caso fortuito, assim definidos em lei, depois de esgotados os procedimentos de defesa administrativa, sempre observado o disposto no item 3.5.
3.2.1.1. Não se incluem na responsabilidade assumida pela CONTRATADA os juros e a correção monetária de qualquer natureza, visto que não se tratam de atraso na entrega de guias tributárias pela mora, mas de recomposição e remuneração do valor não-recolhido.

3.3. Obriga-se a CONTRATADA a fornecer à CONTRATANTE, no escritório dessa e dentro do horário normal de expediente, todas as informações relativas ao andamento dos serviços ora contratados.

3.4. Responsabilizar-se-á a CONTRATADA por todos os documentos a ela entregues pela CONTRATANTE, enquanto permanecerem sob sua guarda para a consecução dos serviços pactuados, respondendo pelo seu mau uso, perda, extravio ou inutilização, salvo comprovado caso fortuito ou força maior, mesmo se tal ocorrer por ação ou omissão de seus prepostos ou quaisquer pessoas que a eles tenham acesso.

3.5. A CONTRATADA não assume nenhuma responsabilidade pelas consequências de informações, declarações ou documentação inidôneas ou incompletas que lhe forem apresentadas, bem como por omissões próprias da CONTRATANTE ou decorrentes do desrespeito à orientação prestada.

CLÁUSULA QUARTA – DOS DEVERES DA CONTRATANTE

4.1. Obriga-se a CONTRATANTE a fornecer à CONTRATADA todos os dados, documentos e informações que se façam necessários ao bom desempenho dos serviços ora contratados, em tempo hábil e desde que previamente solicitados; nenhuma responsabilidade caberá à segunda caso recebidos intempestivamente.
4.2. Para a execução dos serviços constantes da Cláusula Primeira, a CONTRATANTE pagará à CONTRATADA os honorários abaixo:

- Serviços Dep. Contábil / fiscal R$ 900,00
- Serviços Dep. Pessoal R$ 600,00

10 Parcelas de R$ 1.500,00 mensais líquido, a partir de 01/03/2022 até 01/12/2022, no valor total de R$ 15.000,00, sendo:

- 01º Parcela em 01/03/2022, no valor de R$ 1.500,00, serviços de Fev/22;
- 02º Parcela em 01/04/2022, no valor de R$ 1.500,00, serviços de Mar/22;
- 03º Parcela em 02/05/2022, no valor de R$ 1.500,00, serviços de Abr/22;
- 04º Parcela em 01/06/2022, no valor de R$ 1.500,00, serviços de Mai/22;
- 05º Parcela em 01/07/2022, no valor de R$ 1.500,00, serviços de Jun/22;
- 06º Parcela em 01/08/2022, no valor de R$ 1.500,00, serviços de Jul/22;
- 07º Parcela em 01/09/2022, no valor de R$ 1.500,00, serviços de Ago/22;
- 08º Parcela em 03/10/2022, no valor de R$ 1.500,00, serviços de Set/22;
- 09º Parcela em 01/11/2022, no valor de R$ 1.500,00, serviços de Out/22;
- 10º Parcela em 01/12/2022, no valor de R$ 1.500,00, serviços de Nov/22;

4.2.1. Os honorários mensais devem ser pagos até o dia 05 (cinco) do mês subsequente ao serviço, podendo a cobrança ser veiculada por meio da respectiva nota fiscal de serviços.
4.2.2. Os honorários pagos após o vencimento acarretarão à CONTRATANTE o acréscimo de multa de mora de 2% (dois por cento), com permanência diária de 0,33%.
4.2.3. Em caso de atraso no pagamento dos honorários contábeis supra fixado, será adicionado taxa no valor de R$ 5,00 (cinco reais) mais despesa administrativa no valor de R$ 48,40 à composição da fatura mensal diante da solicitação através de depósito bancário e demais despesas de cobrança.
4.2.4. Os honorários serão reajustados, anualmente, e automaticamente, segundo a variação do IGPM no período.

4.3. A CONTRATANTE reembolsará à CONTRATADA o custo de todos os materiais utilizados na execução dos serviços ora ajustados, tais como formulários contínuos, impressos fiscais, trabalhistas e contábeis, bem como livros fiscais, pastas, cópias reprográficas, autenticações, reconhecimento de firmas, custas, emolumentos e taxas exigidos pelos serviços públicos, sempre que utilizados e mediante recibo discriminado, acompanhado dos respectivos comprovantes de desembolso.
4.4. Os serviços solicitados pela CONTRATANTE não-especificados na Cláusula Primeira serão cobrados pela CONTRATADA em apartado, como extraordinários, segundo valor

específico constante de orçamento previamente aprovado pela primeira, englobando nessa previsão toda e qualquer inovação da legislação relativamente ao regime tributário, trabalhista ou previdenciário.

4.4.1. São considerados serviços extraordinários ou para contábeis, exemplificativamente: 1) alteração contratual; 2) abertura de empresa; 3) certidões negativas do INSS, FGTS, Federais, ICMS e ISS; 4) Certidão negativa de falências ou protestos; 5) Homologação na DRT; 6) Autenticação/Registro de Livros; 7) Encadernação de livros; 8) Declaração de ajuste do imposto de renda pessoa física; 9) Preenchimento de fichas cadastrais/ IBGE e outros que vierem a ser instituídos e necessários.

CLÁUSULA QUINTA – DA VIGÊNCIA E RESCISÃO

5.1. O presente contrato vigorará a partir de 10/02/2022 a 01/12/2022, no período de 10 meses, conforme execução do projeto.

5.1.1. A parte que não comunicar, por escrito, a rescisão ou efetuá-la de forma sumária, desrespeitando o pré-aviso previsto, ficará obrigada ao pagamento de multa compensatória no valor de 2 (duas) mensalidades vigentes à época.

5.1.2. No caso de rescisão, a dispensa pela CONTRATANTE da execução de quaisquer serviços, seja qual for a razão, durante o prazo do pré-aviso, deverá ser feita por escrito, não a desobrigando do pagamento dos honorários integrais até o termo final do contrato.

5.2. Ocorrendo a transferência dos serviços para outra Empresa Contábil ou Contabilista, a CONTRATANTE deverá informar à CONTRATADA, por escrito, seu nome, endereço, nome do responsável e número da inscrição no Conselho Regional de Contabilidade, sem o que não será possível à CONTRATADA cumprir as formalidades fiscais e ético-profissionais, inclusive a transmissão de dados e informações necessárias à continuidade dos serviços, em relação às quais, diante da eventual inércia da CONTRATANTE, estará desobrigada de cumprimento.

5.2.1. Entre os dados e informações a serem fornecidos não se incluem detalhes técnicos dos sistemas de informática da CONTRATADA, os quais são de sua exclusiva propriedade.

5.3. A falta de entrega de documentos ou pagamento de qualquer parcela de honorários, desde informados e solicitados, faculta à CONTRATADA suspender, imediatamente, a execução dos serviços ora pactuados, bem como considerar, rescindido o presente, independentemente de notificação judicial ou extrajudicial, sem prejuízo do previsto no item 4.2.2., mediante notificação prévia da suspensão.

5.4. A falência da CONTRATANTE facultará a rescisão do presente pela CONTRATADA, independentemente de notificação judicial ou extrajudicial, não estando incluídos nos serviços ora pactuados a elaboração das peças contábeis arroladas nos artigos 51 e 105 da Lei nº 11.101-05 e demais decorrentes.

5.5. Considerar-se-á rescindido o presente contrato, independentemente de notificação judicial ou extrajudicial, caso qualquer das partes CONTRATANTES venha a infringir cláusula ora convencionada.

5.5.1. Fica estipulada a multa contratual de uma parcela mensal vigente relativa aos honorários, exigível por inteiro em face da parte que der causa à rescisão, sem prejuízo da penalidade específica do item 4.2.2., se o caso.

CLÁUSULA SEXTA – DO FORO

Fica eleito o Foro da Cidade de COTIA, com expressa renúncia a qualquer outro, por mais privilegiado que seja ou se torne, para dirimir as questões oriundas da interpretação e execução do presente contrato, comprometendo-se as partes em cumpri-lo por si e/ou sucessores.

E, por estarem justas e contratadas, assinam o presente em 2 (duas) vias de igual teor e forma, para um só efeito, na presença de 02 (duas) testemunhas.

Cotia, 10 de fevereiro de 2022.

KART CLUBE GRANJA VIANA
Marcello Hirsch

LEMOS CONTAD. ASSOC. LTDA. - ME
Marina de Oliveira Lemos

TESTEMUNHAS

1. _____
Nome : Gilberto da Costa Souza
RG nº 24.997.554-2 SSP/SP
CPF/MF nº 285.120.838-16

2. _____
Nome: Juarez Rodrigues
RG nº 52.614.566-3 SSP/SP
CPF/MF nº 643.917.606-49

Consultas - Emissão de comprovantes

G3370315296516891
03/03/2022 15:39:39

```
SISBB  -  SISTEMA DE INFORMACOES BANCO DO BRASIL
03/03/2022 -      AUTOATENDIMENTO       - 15.39.40
2962902962          SEGUNDA VIA              0002
            COMPROVANTE DE TRANSFERENCIA
                COMPROVANTE DE
  TED - TRANSFERENCIA ELETRONICA DISPONIVEL
CLIENTE: MESP-2100783-00
AGENCIA: 2962-9 CONTA:        25.853-9
================================================
FINALIDADE: 07 PAGAMENTO FORNECEDORES
REMETENTE : MESP-2100783-00
BANCO: 077 - BANCO INTER
AGENCIA: 0001-9 - MATRIZ
CONTA:  12.339.374-4

FAVORECIDO:  CILENE SIMONE LOPES SILVA 100433768
CPF/CNPJ: 41.595.511/0001-80
VALOR: R$                                8.000,00
DEBITO EM: 02/03/2022
================================================
DOCUMENTO: 030202
AUTENTICACAO SISBB:        5.892.423.220.811.157
```

Transação efetuada com sucesso por: JF035585 CILENE SIMONE LOPES.

PREFEITURA DO MUNICÍPIO DE COTIA

SECRETARIA DA FAZENDA

NOTA FISCAL DE SERVIÇOS ELETRÔNICA

Código de Verificação

17247689WV

Nº Nota: 42	
Rps:	
Data de Emissão	24/FEV/2022 15:47:15
Competência	2/2022

PRESTADOR DE SERVIÇOS

Razão Social/Nome: **CILENE SIMONE LOPES SILVA 10043376800**

CNPJ/CPF: **41.595.511/0001-80** Inscrição Municipal: **6027449** I.E.:

Endereço: **R DOS ESQUILOS, 67** CEP: **06.711-400**

Complemento: **Não Informado** Bairro: **JARDIM DO ENGENHO**

Município: **COTIA** UF: **SP** País: **BRASIL**

E-mail: **cileneslopes@gmail.com**

TOMADOR DE SERVIÇOS

Razão Social/Nome: **KART CLUBE GRANJA VIANA**

CNPJ/CPF: **09.093.751/0001-74** Inscrição Municipal: **6000139** I.E.:

Endereço: **RUA DR. TOMAS SEPE, 443** CEP: **06.711-270**

Complemento: **Não Informado** Bairro: **JD. DA GLORIA**

Município: **COTIA** UF: **SP** País: **BRASIL**

E-mail: **fiscal@lemoscontadores.com.br**

DISCRIMINAÇÃO DOS SERVIÇOS

Prestação de serviço de Gerente de Projeto do Projeto Time KGV - Stock Car, aprovado na Lei Federal de Incentivo ao Esporte e registrado junto ao Ministério da Cidadania (Secretaria Especial do Esporte) sob o número de processo 71000.052566/2021-06
Nota fiscal referente ao mês de competência de fevereiro/2022.
Valor Bruto: 8.000,00
Valor Liquido: 8.000,00

ATESTO QUE O SERVIÇO
FOI RECEBIDO EM 01/03/2022
Cilene Lopes

SLIE: 2100783
PROCESSO: 71000.052566/2021-06
MINISTÉRIO DA CIDADANIA
SECRETARIA ESPECIAL DO ESPORTE
LEI 11.438/2006

INFORMAÇÕES COMPLEMENTARES

EMPRESA OPTANTE PELO SIMPLES NACIONAL

VALOR TOTAL DA NOTA = R$ 8.000,00

Município de Incidência do ISS: **COTIA - SP**

Código do Serviço:
CNAE: 8219999 - Serviço: 1702 - PREPARAÇÃO DE DOCUMENTOS E SERVIÇOS ESPECIALIZADOS DE APOIO

Vlr INSS Retido (R$)	Vlr IRRF Retido (R$)	Vlr CSLL Retido (R$)	Vlr PIS Retido (R$)	Vlr COFINS Retido (R$)	Vlr Outras Retenções (R$)
0,00	0,00	0,00	0,00	0,00	0,00

Base de Cálculo do ISS (R$)	Alíquota (%)	Valor do ISS (R$)	Valor Líquido da Nota (R$)
8.000,00	2,00	160,00	8.000,00

OUTRAS INFORMAÇÕES

O ISSQN desta NFS-e será recolhido pelo PRESTADOR MENCIONADO ACIMA.

A autenticação desta Nota Fiscal de Serviço Eletrônica poderá ser confirmada na página da Prefeitura de Cotia na Internet, no Endereço:
http://cotia.sp.gov.br/ clique no link **NF-e**
RECEBEMOS DO(A) CILENE SIMONE LOPES SILVA 10043376800 OS SERVIÇOS CONSTANTES DESTA NOTA FISCAL DE SERVIÇOS ELETRÔNICA

Local _____ Data _____ Assinatura _____

Código de Verificação:
17247689WV

Número da Nota:
42

CONTRATO DE PRESTAÇÃO DE SERVIÇOS: RECURSOS HUMANOS

São partes no presente instrumento particular:

a. **KART CLUBE GRANJA VIANA**, pessoa jurídica de direito privado, com sede na Cidade de Cotia, Estado de São Paulo, na Rua Doutor Tomas Sepe, 443 – Jardim da Glória – CEP: 06711-270, inscrita no CNPJ/MF sob o nº 09.093.751/0001-74, neste ato representada na forma do seu Estatuto Social e Ata de Eleição, por seu ***Presidente***, Sr. Marcello Hirsch, Italiano, solteiro, empresário, portador da Carteira de Identidade de estrangeiro RNE nº W260444, C. P. F. Nº 065.218.448-06, residente e domiciliado no município de Cotia, com endereço comercial na sede da representada, doravante simplesmente designada **CONTRATANTE**, e

b. **CILENE SIMONE LOPES SILVA 100.433.768-00** com sede no município de Cotia, Estado de São Paulo, na Rua dos Esquilos, 67 – Sala 1, CEP: 06711-400, Bairro Jardim do Engenho, cadastrada no CNPJ sob o número 41.595.511/0001-80 doravante denominada CONTRATADA e

CONSIDERANDO QUE:

A **CONTRATANTE**, por sua vez, busca o fornecimento de recursos humanos para a realização do projeto Time KGV - Stock Car, aprovado na Lei Federal de Incentivo ao Esporte e registrado junto ao Ministério da Cidadania (Secretária Especial do Esporte) sob o número de processo 58000.011486/2018-29. Então, a **CONTRATANTE** e a **CONTRATADA** (doravante "partes"), apresentam interesses comuns em suas áreas de atuação, estando imbuídas de boa-fé, **RESOLVEM**, na melhor forma de direito, avençar o presente Contrato de Prestação de Serviços (doravante simplesmente "Contrato"), o qual será regido pelos termos e condições adiante estipulados.

I. DO OBJETO

1.1 O presente instrumento tem por objetivo o fornecimento de recursos humanos para a realização do projeto Time KGV - Stock Car Ano 2, aprovado na Lei Federal de Incentivo ao Esporte e registrado junto ao Ministério da Cidadania (Secretaria Especial do Esporte) sob o número de processo 71000.052566/2021-06, com todas as premissas previstas no texto legal, e de acordo com o valor estimado e objetivos propostos pela **CONTRATANTE.**

II. DAS OBRIGAÇÕES DAS PARTES

2.1 A **CONTRATADA** se obriga a fornecer os itens abaixo:

GERENTE DE PROJETO: Profissional responsável pela coordenação de todas as funções do projeto, como contratações, cronograma de trabalho, relacionamento junto ao banco, orçamentos, contratações, e pagamentos aos fornecedores, entre outras atividades fundamentais. Serviço prestado por 10 meses, com valor mensal de R$ 8.000,00. Valor Total: R$ 80.000,00.

OBS.: Os valores acima já incluem gastos com transporte e alimentação dos profissionais. Carga horária 20 horas semanais.

2.2 Em contrapartida, a **CONTRATANTE** se obriga a:

a) Fornecer em tempo hábil, dia e horário do início do trabalho à **CONTRATADA**;

b) Realizar o pagamento dos serviços prestados pela **CONTRATADA,** nos prazos e termos abaixo descritos:

c) 1. A **CONTRATADA** será remunerada com recursos provenientes da Lei de Incentivo ao Esporte, conforme processo nº 71000.052566/2021-06, para do projeto Time KGV - Stock Car Ano 2.

d) 1.1 A remuneração total da **CONTRATADA** será de **R$ 80.000,00 (oitenta mil reais)**, de acordo parcelamento abaixo.

e) 1.2 A remuneração da **CONTRATADA** será feita em 10 parcelas, referente ao profissional do projeto, conforme listadas abaixo:

01ª parcela – 01/03/2022
02ª parcela – 01/04/2022
03ª parcela – 02/05/2022
04ª parcela – 01/06/2022
05ª parcela – 01/07/2022
06ª parcela – 01/08/2022
07ª parcela – 01/09/2022
08ª parcela – 03/10/2022
09ª parcela – 01/11/2022
10ª parcela – 01/12/2022

III.DAS IMPOSSIBILIDADES

3.1 Se por motivo de caso fortuito ou força maior, nos termos do artigo 393 do código civil Brasileiro, qualquer uma das partes estiver, comprovadamente, impossibilitada de cumprir as obrigações deste contrato, os direitos e obrigações ficarão suspensos enquanto tais contingências excepcionais se mantiverem.

3.2 Caberá à parte afetada peal ocorrência objeto desta clausula, comunicar a outra no período de até 24 (vinte e quatro) horas do fato, bem como sua suspensão, quando ocorrer.

IV. DAS CAUSAS DE RESCISÃO

4.1 A rescisão poderá ocorrer por (a) inadimplemento pelas de quaisquer de suas obrigações constantes deste contrato, assim como em razão de: (b) Falência, recuperação judicial, liquidação judicial ou extrajudicial; (c) Modificação dos fins sociais de cada parte contratante que forem colidentes com os fins objetivados neste instrumento e; (d) Extinção da pessoa jurídica por qualquer razão.

4.1.1 O atraso da **CONTRATADA** na prestação acima designada à **CONTRATANTE**, acarretará a incidência de multa equivalente a 20% (vinte por cento) do montante a ser restituído, monetariamente corrigido pela variação apresentada pelo IPCA/IBGE e acrescido de juros de mora de 1% (um por cento) ao mês ou fração, tudo calculado pro rata die, desde a rescisão até a data da efetiva e integral restituição.

4.2 O atraso injustificado no pagamento do preço sujeitará a **CONTRATANTE** ao pagamento de multa diária equivalente a 0,33% (trinta e três centésimos por cento), limitada a 10% (dez por cento) do valor em atraso, corrigido pela variação apresentada pelo IPCA/IBGE, acrescido de juros moratórios de 1% (um por cento) ao mês ou fração, tudo calculado *pro rata die*, desde a data do inadimplemento até a data do seu efetivo e integral pagamento.

V. DAS CONDIÇÕES GERAIS

5.1 É vedado às partes ceder a terceiros a execução total ou parcial das obrigações e/ou direitos consubstanciados no presente instrumento, sem a prévia autorização por escrito da outra parte, sob pena de nulidade plena de tal cessão, e, ainda a rescisão automática deste contrato, sem a necessidade de prévia notificação.

5.2 O presente instrumento não será, em nenhuma hipótese, considerado como criador de relações de sociedade, vínculo trabalhista ou qualquer forma de associação.

5.3 Qualquer tolerância das partes contratantes em relação às obrigações aqui assumidas será considerada mera liberalidade, não gerando qualquer direito para ambas as partes e nem podendo ser interpretada como repactuação ou aditamento a este instrumento, ou seja, o não exercício por qualquer das partes de algum direito previsto neste instrumento ou dele decorrente não implicará renúncia ou novação, podendo a qualquer momento ser exigido seu cumprimento pela outra parte.

5.4 Todos os representantes legais das partes que firmam este instrumento declaram que possuem poderes para firmar o presente instrumento e que estão devidamente habilitados.

5.5 Este instrumento vincula as partes e seus sucessores e está sendo firmado em caráter irrevogável e irretratável.

5.6 Em caso de disputa pelas partes com relação aos termos e condições contidos neste contrato, fica desde já convencionado o foro da Comarca da Capital do Estado de São Paulo, para a resolução de litígios, abdicando as partes de outros foros, por melhores que possam parecer no futuro.

E por estarem assim as partes, justas e contratadas, firmam este contrato em 02 (duas) vias de igual teor e forma, na presença das 02 (duas) testemunhas abaixo assinadas.

Cotia, 10 de fevereiro de 2022.

Kart Clube Granja Viana

Marcello Hirsch

Cilene Simone Lopes Silva – 10043376800

Cilene Lopes

Testemunhas:

Gilberto da Costa Souza

Nome Gilberto da Costa Souza
RG 24.977.554-2

Jonatas Fernandes Silva

Nome Jonatas Fernandes Silva
RG 47.755.433-7

03/03/2022 - BANCO DO BRASIL - 15:37:23
296202962 0002

COMPROVANTE DE PAGAMENTO DE TITULOS

CLIENTE: MESP-2100783-00
AGENCIA: 2962-9 CONTA: 25.853-9
==========
ITAU UNIBANCO S.A.

34191570070008412044359439130002489130005520000
BENEFICIARIO:
VICAR PERFORMANCE CENT LTDA
NOME FANTASIA:
VICAR PERFORMANCE CENT LTDA
CNPJ: 39.595.494/0001-30
BENEFICIARIO FINAL:
VICAR PERFORMANCE CENT LTDA
CNPJ: 39.595.494/0001-30
PAGADOR:
KART CLUBE GRANJA VIANA
CNPJ: 09.093.751/0001-74

NR. DOCUMENTO 30.301
DATA DE VENCIMENTO 03/03/2022
DATA DO PAGAMENTO 03/03/2022
VALOR DO DOCUMENTO 55.200,00
VALOR COBRADO 55.200,00
==========
NR.AUTENTICACAO D.0E1.B53.100.B95.049
==========
Central de Atendimento BB
4004 0001 Capitais e regioes metropolitanas
0800 729 0001 Demais localidades.
Consultas, informacoes e servicos transacionais.

SAC BB
0800 729 0722
Informacoes, reclamacoes, cancelamento de
produtos e servicos.

Ouvidoria
0800 729 5678
Reclamacoes nao solucionadas nos canais
habituais agencia, SAC e demais canais de
atendimento.

Atendimento a Deficientes Auditivos ou de Fala
0800 729 0088
Informacoes, reclamacoes,cancelamento de cartao,
outros produtos e servicos de Ouvidoria.

Segunda Via

Itaú Banco Itaú S.A. | 341-7 | **RECIBO DO PAGADOR**

Local de Pagamento EM QUALQUER BANCO OU CORRESP. NAO BANCARIO					Vencimento 03/03/2022
Beneficiário VICAR PERFORMANCE CENT LTDA CNPJ 39.595.494/0001-30					Agência/Código Beneficiário 0445/94391-3
Endereço Beneficiário / Beneficiário Final R ENGENHEIRO MESQUITA SAMPAIO 579 V SAO FRANCISCO SAO PAULO SP 04711					000
Data do documento 14/02/2022	No. Do documento 1410	Espécie doc. DM	Aceite N	Data Processamento 14/02/2022	Nosso Número 157/00000841-2
Uso do Banco	Carteira 157	Espécie R$	Quantidade	Valor	(=) Valor do Documento 55.200,00
Instruções de responsabilidade do BENEFICIÁRIO. Qualquer dúvida sobre este boleto contate o beneficiário. APOS O VENCIMENTO COBRAR MORA DE R$ ..... 55,20 AO DIA APOS 03/03/2022 MULTA DE ..... 5.520,00 PROTESTAR APOS 05 DIAS CORRIDOS DO VENCIMENTO					(-) Descontos/Abatimento
					(+) Mora/Multa
					(=) Valor Cobrado
Pagador: KART CLUBE GRANJA VIANA CNPJ/CPF 009093751000174 Endereço: R TOMAS SEPE 44 06711-270 JD GLORIA COTIA SP Beneficiário Final:					

Autenticação mecânica

- -

Itaú Banco Itaú S.A. | 341-7 | **34191.57007 00084.120443 59439.130002 4 89130005520000**

Local de Pagamento EM QUALQUER BANCO OU CORRESP. NAO BANCARIO					Vencimento 03/03/2022
Cedente VICAR PERFORMANCE CENT LTDA CNPJ 39.595.494/0001-30					Agência/Código Cedente 0445/94391-3
Data do documento 14/02/2022	No. Do documento 1410	Espécie doc. DM	Aceite N	Data Processamento 14/02/2022	Nosso Número 157/00000841-2
Uso do Banco	Carteira 157	Espécie R$	Quantidade	Valor	(=) Valor do Documento 55.200,00
Instrução (Todas informações deste bloqueto são de exclusiva responsabilidade do cedente). APOS O VENCIMENTO COBRAR MORA DE R$ ..... 55,20 AO DIA APOS 03/03/2022 MULTA DE ..... 5.520,00 PROTESTAR APOS 05 DIAS CORRIDOS DO VENCIMENTO					(-) Descontos/Abatimento
					(+) Mora/Multa
					(=) Valor Cobrado
Sacado: KART CLUBE GRANJA VIANA CNPJ/CPF 009093751000174 Endereço: R TOMAS SEPE 44 06711-270 JD GLORIA COTIA SP Beneficiário Final:					

Ficha de Compensação
Autenticação Mecânica

RECEBEMOS DE VICAR PERFORMANCE CENTER LTDA OS PRODUTOS/SERVIÇOS CONSTANTES NA NOTA FISCAL INDICADA AO LADO			VALOR NOTA R$ 55.200,00	NF-e
DATA DE RECEBIMENTO ____/____/____	IDENTIFICAÇÃO E ASSINATURA DO RECEBEDOR	DESTINATÁRIO KART CLUBE GRANJA VIANA		Nº: 000.001.410 SÉRIE : 1

VICAR PERFORMANCE CENTER LTDA	DANFE	
R ENG MESQUITA SAMPAIO, 579 glp 585 VILA SAO FRANCISCO ZONA SUL SAO PAULO SP TEL/FAX: 1156449999 CEP: 04711000	DOCUMENTO AUXILIAR DA NOTA FISCAL ELETRÔNICA 0 - Entrada 1 - Saída [1] Nº 000.001.410 SÉRIE : 1 FOLHA: 1 de 1	CHAVE DE ACESSO 3522 0239 5954 9400 0130 5500 1000 0014 1010 4557 8070 Consulta de autenticidade no portal nacional da NF-e www.nfe.fazenda.gov.br/portal ou no site da Sefaz Autorizadora

NATUREZA DA OPERAÇÃO	PROTOCOLO DE AUTORIZAÇÃO DE USO
VENDA DE MERCADORIA	135220205028183 - 14/02/2022 16:59:55

INSCRIÇÃO ESTADUAL	INSCRIÇÃO ESTADUAL SUB. TRIBUTARIA	CNPJ
129982390115		39.595.494/0001-30

DESTINATÁRIO/REMETENTE

NOME/RAZÃO SOCIAL			CNPJ/CPF	DATA DA EMISSÃO
KART CLUBE GRANJA VIANA			09.093.751/0001-74	14/02/2022
ENDEREÇO	BAIRRO/DISTRITO		CEP	DATA DE SAÍDA/ENTRADA
RUA TOMAS SEPE, 44	JARDIM DA GLORIA		06711-270	
MUNICÍPIO	FONE/FAX	UF	INSCRIÇÃO ESTADUAL	HORA DE SAÍDA
COTIA	(11) 95165-8668	SP		

FATURA

CÁLCULO DO IMPOSTO

BASE DE CÁLCULO DE ICMS	VALOR DO ICMS	BASE DE CÁLCULO ICMS ST	VALOR DO ICMS SUBSTITUIÇÃO	VALOR TOTAL DOS PRODUTOS
0,00	0,00	0,00	0,00	55.200,00

VALOR DO FRETE	VALOR DO SEGURO	DESCONTO	OUTRAS DESPESAS ACESSÓRIAS	VALOR DO IPI	VALOR APROX. DOS TRIBUTOS	VALOR TOTAL DA NOTA
0,00	0,00	0,00	0,00	0,00	13.220,40	55.200,00

TRANSPORTADOR/VOLUMES TRANSPORTADOS

RAZÃO SOCIAL	FRETE POR CONTA	CÓDIGO ANTT	PLACA DO VEÍC	UF	CNPJ/CPF
	9-Sem Frete				

ENDEREÇO	MUNICÍPIO	UF	INSCRIÇÃO ESTADUAL

QUANTIDADE	ESPÉCIE	MARCA	NUMERAÇÃO	PESO BRUTO	PESO LIQUIDO

DADOS DO PRODUTO/SERVIÇO

COD. PROD.	DESCRIÇÃO DO PRODUTO/SERVIÇO	NCM SH	CST	CFOP	UNID.	QUANT.	VALOR UNITARIO	VALOR TOTAL	B.CALC. ICMS	VALOR ICMS	VALOR IPI	ALIQUOTAS ICMS	ALIQUOTAS IPI	VALOR APROX. DOS TRIBUTOS
343234	305 660 R18 SLICKDHB PNEU PIRELLI COMPETICAO	40111000	0 60	5405	PC	16,0000	3.450,0000	55.200,00	0,00	0,00	0,00	0,00	0,00	13.220,40

ATESTO QUE O SERVIÇO
FOI RECEBIDO EM 23/02/2022

SLIE: 2100783
PROCESSO: 71000.052566/2021-06
MINISTÉRIO DA CIDADANIA
SECRETARIA ESPECIAL DO ESPORTE
LEI 11.438/2006

DADOS ADICIONAIS

INFORMAÇÕES COMPLEMENTARES	RESERVADO AO FISCO
ICMS RECOLHIDO POR SUBST. TRIBUTARIA CONFORME RICMS/SP ART.313 CAT.8 6 DE 29/06/2011	

07/03/2022 - BANCO DO BRASIL - 09:31:29
296202962 0001

COMPROVANTE DE PAGAMENTO DE TITULOS

CLIENTE: MESP-2100783-00
AGENCIA: 2962-9 CONTA: 25.853-9
==========
ITAU UNIBANCO S.A.

34191983083456020000707139686104889140000787500
BENEFICIARIO:
BOLETO BANCARIO COM TEC DE COB
NOME FANTASIA:
BOLETO BANCARIO COM TEC DE COB
CNPJ: 21.018.182/0001-06
BENEFICIARIO FINAL:
VICAR PROMOCOES DESPORTIVAS S.A.
CNPJ: 00.532.511/0001-54
PAGADOR:
KART CLUBE GRANJA VIANA
CNPJ: 09.093.751/0001-74

NR. DOCUMENTO	30.401
DATA DE VENCIMENTO	04/03/2022
DATA DO PAGAMENTO	04/03/2022
VALOR DO DOCUMENTO	7.875,00
VALOR COBRADO	7.875,00

==========
NR.AUTENTICACAO 5.5F7.0FC.E2B.5BB.728
==========
Central de Atendimento BB
4004 0001 Capitais e regioes metropolitanas
0800 729 0001 Demais localidades.
Consultas, informacoes e servicos transacionais.

SAC BB
0800 729 0722
Informacoes, reclamacoes, cancelamento de
produtos e servicos.

Ouvidoria
0800 729 5678
Reclamacoes nao solucionadas nos canais
habituais agencia, SAC e demais canais de
atendimento.

Atendimento a Deficientes Auditivos ou de Fala
0800 729 0088
Informacoes, reclamacoes,cancelamento de cartao,
outros produtos e servicos de Ouvidoria.

VICAR PROMOCOES DESPORTIVAS S.A.

Emitido por juno.com.br

00.532.511/0001-54

BOLETO DE PAGAMENTO

BOLETO	VENCIMENTO	VALOR
303456027	**04/03/2022**	**R$ 7.875,00**

REFERENTE A

MOTORHOME 1ª ETAPA STOCK CAR 2022

Banco Itaú S.A. | 341-7 | **34191.98308 34560.200007 07139.686104 8 89140000787500**

Local de Pagamento Pagável em qualquer agência bancária					Vencimento **04/03/2022**
Beneficiário VICAR PROMOCOES DESPORTIVAS S.A. BoletoBancario.com - 21.018.182/0001-06				00.532.511/0001-54	Agência/Código do Beneficiário 0655/46480-8
Data do Documento 02/03/2022	Número do Documento 0000071-1	Espécie Doc DM	Aceite Não	Data do Processamento 02/03/2022	Nosso Número 198/30345602-9
Uso do Banco	Carteira 198	Espécie Moeda R$	Qtde Moeda	(x) Valor	(=) Valor do Documento **7.875,00**
Instruções de responsabilidade do beneficiário. Qualquer dúvida sobre este boleto, contate o beneficiário Não receber após o vencimento **Não receber pagamento em cheque**					(-) Desconto (-) Outras Deduções/Abatimento (+) Mora/Multa/Juros (+) Outros Acréscimos (=) Valor Cobrado
Pagador	Kart Clube Granja Viana - CNPJ 09.093.751/0001-74				
Sacador/Avalista	VICAR PROMOCOES DESPORTIVAS S.A.				

Autenticação Mecânica

Banco Itaú S.A. | 341-7 | **34191.98308 34560.200007 07139.686104 8 89140000787500**

Local de Pagamento Pagável em qualquer agência bancária					Vencimento **04/03/2022**
Beneficiário VICAR PROMOCOES DESPORTIVAS S.A. BoletoBancario.com - 21.018.182/0001-06				00.532.511/0001-54	Agência/Código do Beneficiário 0655/46480-8
Data do Documento 02/03/2022	Número do Documento 0000071-1	Espécie Doc DM	Aceite Não	Data do Processamento 02/03/2022	Nosso Número 198/30345602-9
Uso do Banco	Carteira 198	Espécie Moeda R$	Qtde Moeda	(x) Valor	(=) Valor do Documento **7.875,00**
Instruções de responsabilidade do beneficiário. Qualquer dúvida sobre este boleto, contate o beneficiário Não receber após o vencimento **Não receber pagamento em cheque**					(-) Desconto (-) Outras Deduções/Abatimento (+) Mora/Multa/Juros (+) Outros Acréscimos (=) Valor Cobrado
Pagador	Kart Clube Granja Viana - CNPJ 09.093.751/0001-74				
Sacador/Avalista	VICAR PROMOCOES DESPORTIVAS S.A.				

Autenticação Mecânica - Ficha de Compensação

PREFEITURA DO MUNICÍPIO DE COTIA
SECRETARIA DA FAZENDA
NOTA FISCAL DE SERVIÇOS ELETRÔNICA
Código de Verificação
17281948YJ

Nº Nota: 324
Rps:
Data de Emissão
02/MAR/2022
09:54:33
Competência
2/2022

PRESTADOR DE SERVIÇOS

Razão Social/Nome: **VICAR PROMOCOES DESPORTIVAS S.A.**
CNPJ/CPF: **00.532.511/0001-54** Inscrição Municipal: **6029359** I.E.:
Endereço: **SANTA MÔNICA, 21** CEP: **06.715-865**
Complemento: **SALA 21** Bairro: **Parque Industrial San José**
Município: **Cotia** UF: **SP** País: **BRASIL**
E-mail: **FATURAMENTO@VICARBRASIL.COM.BR**

TOMADOR DE SERVIÇOS

Razão Social/Nome: **KART CLUBE GRANJA VIANA**
CNPJ/CPF: **09.093.751/0001-74** Inscrição Municipal: **6000139** I.E.:
Endereço: **RUA DR. TOMAS SEPE, 443** CEP: **06.711-270**
Complemento: **Não Informado** Bairro: **JD. DA GLORIA**
Município: **COTIA** UF: **SP** País: **BRASIL**
E-mail: **fiscal@lemoscontadores.com.br**

DISCRIMINAÇÃO DOS SERVIÇOS

Projeto Átila Abreu Ano 2 - Time KGV - Stock Car, Ano 2 - Processo: 71000.052566/2021-06 Proponente: Kart Clube Granja Viana - Registro: 2100783 - Manifestação Desportiva: Desporto de rendimento CNPJ: 09.093.751/0001-74 - Cotia / SP

ATESTO QUE O SERVIÇO
FOI RECEBIDO EM04/03/2022
Cilene Lopes

SLIE: 2100783
PROCESSO: 71000.052566/2021-06
MINISTÉRIO DA CIDADANIA
SECRETARIA ESPECIAL DO ESPORTE
LEI 11.438/2006

INFORMAÇÕES COMPLEMENTARES

VALOR TOTAL DA NOTA = R$ 7.875,00

Município de Incidência do ISS: **SÃO PAULO - SP**

Código do Serviço:
CNAE: 9319101 - Serviço: 1211 - PRODUÇÃO E PROMOÇÃO DE EVENTOS ESPORTIVOS

Vlr INSS Retido (R$)	Vlr IRRF Retido (R$)	Vlr CSLL Retido (R$)	Vlr PIS Retido (R$)	Vlr COFINS Retido (R$)	Vlr Outras Retenções (R$)
0,00	0,00	0,00	0,00	0,00	0,00

Base de Cálculo do ISS (R$)	Alíquota (%)	Valor do ISS (R$)	Valor Líquido da Nota (R$)
7.875,00	5,00	393,75	7.875,00

OUTRAS INFORMAÇÕES

O ISSQN desta NFS-e será recolhido no local da prestação do serviço pelo PRESTADOR MENCIONADO ACIMA.

A autenticação desta Nota Fiscal de Serviço Eletrônica poderá ser confirmada na página da Prefeitura de Cotia na Internet, no Endereço:
http://cotia.sp.gov.br/ clique no link **NF-e**
RECEBEMOS DO(A) VICAR PROMOCOES DESPORTIVAS S.A. OS SERVIÇOS CONSTANTES DESTA NOTA FISCAL DE SERVIÇOS ELETRÔNICA

Local Data Assinatura

Código de Verificação:
17281948YJ

Número da Nota:
324

07/03/2022 - BANCO DO BRASIL - 09:32:06
296202962 0001

COMPROVANTE DE PAGAMENTO DE TITULOS

CLIENTE: MESP-2100783-00
AGENCIA: 2962-9 CONTA: 25.853-9
==========
BCO SAFRA S.A.

42297097060005849654896160582423389170000700000
BENEFICIARIO:
ISG SERVICOS ESPECIALIZADOS L
NOME FANTASIA:
ISG SERVICOS ESPECIALIZADOS L
CNPJ: 01.255.221/0001-73
BENEFICIARIO FINAL:
ISG SERVICOS ESPECIALIZADOS L
CNPJ: 01.255.221/0001-73
PAGADOR:
KART CLUBE GRANJA VIANA
CNPJ: 09.093.751/0001-74

NR. DOCUMENTO 30.701
DATA DE VENCIMENTO 07/03/2022
DATA DO PAGAMENTO 07/03/2022
VALOR DO DOCUMENTO 7.000,00
VALOR COBRADO 7.000,00
==========
NR.AUTENTICACAO 4.A93.CB8.1E3.2D8.61E
==========
Central de Atendimento BB
4004 0001 Capitais e regioes metropolitanas
0800 729 0001 Demais localidades.
Consultas, informacoes e servicos transacionais.

SAC BB
0800 729 0722
Informacoes, reclamacoes, cancelamento de
produtos e servicos.

Ouvidoria
0800 729 5678
Reclamacoes nao solucionadas nos canais
habituais agencia, SAC e demais canais de
atendimento.

Atendimento a Deficientes Auditivos ou de Fala
0800 729 0088
Informacoes, reclamacoes,cancelamento de cartao,
outros produtos e servicos de Ouvidoria.

Safra — **Recibo do Pagador**

Beneficiário			Nosso Número	Vencimento
ISG SERVICOS ESPECIALIZADOS L CNPJ/CPF: 01.255.221/0001-73			961605824	07/03/2022
Data do documento	**Número do documento**	**Carteira**	**Agência/Cód. Beneficiário**	**Valor**
01/03/2022	3613	060	0097/5849654	7.000,00

Pagador
KART CLUBE GRANJA VIANA CNPJ/CPF: 09.093.751/0001-74

FORNECEDOR: ISG SERVICOS ESPECIALIZADOS L CNPJ/CPF:01.255.221/0001-73
END: R BORGES FIGUEIREDO 303 SL 316 S PAULO 03110010 SP

Boleto impresso eletronicamente através do Canal Safra Empresas

Autenticação Mecânica

Safra | **422-7** | **42297.09706 00058.496548 96160.582423 3 89170000700000**

Local de Pagamento					Vencimento
Pagável em qualquer banco					07/03/2022
Beneficiário					**Agência/Cód. Beneficiário**
ISG SERVICOS ESPECIALIZADOS L CNPJ/CPF: 01.255.221/0001-73					0097/5849654
Data do Doc.	**Nº do Doc.**	**Esp. Doc.**	**Aceite**	**Data do Movto**	**Nosso Número**
01/03/2022	3613	DS	Não	01/03/2022	961605824
Data do Oper.	**Carteira**	**Espécie**	**Quantidade**	**Valor**	**(=)Valor do Documento**
01/03/2022	060	R$			7.000,00
Instruções					**(-)Desconto/Abatimento**
					(-)Outras Deduções
					(+)Mora/Multa
					(+)Outros Acréscimos
					(=)Valor Cobrado 7.000,00

Pagador KART CLUBE GRANJA VIANA CNPJ/CPF 09.093.751/0001-74

R TOMAS SEPE, 443, JD DA GLOR
06711270 COTIA SP

Beneficiário Final

Autenticação Mecânica

Ficha de Compensação

PREFEITURA DO MUNICÍPIO DE SÃO PAULO

SECRETARIA MUNICIPAL DA FAZENDA

NOTA FISCAL ELETRÔNICA DE SERVIÇOS - NFS-e

20220301u01255221000173

Número da Nota
00003613
Data e Hora de Emissão
01/03/2022 15:53:39
Código de Verificação
MTR8-PQRG

PRESTADOR DE SERVIÇOS

CPF/CNPJ: **01.255.221/0001-73** Inscrição Municipal: **2.474.623-1**
Nome/Razão Social: **ISG SERVIÇOS ESPECIALIZADOS LTDA - EPP**
Endereço: **R BORGES DE FIGUEIREDO 303, SALA 316 - MOOCA - CEP: 03110-010**
Município: **São Paulo** UF: **SP**

TOMADOR DE SERVIÇOS

Nome/Razão Social: **KART CLUBE GRANJA VIANA**
CPF/CNPJ: **09.093.751/0001-74** Inscrição Municipal: **----**
Endereço: **R Rua Dr Tomas Sepe 443 - Jardim da Glória - CEP: 06711-270**
Município: **Cotia** UF: **SP** E-mail: -----

INTERMEDIÁRIO DE SERVIÇOS

CPF/CNPJ: **----** Nome/Razão Social: **----**

DISCRIMINAÇÃO DOS SERVIÇOS

Prestação de serviços técnicos especializados (prestação de contas) para o projeto TIME KGV STOCK CAR ANO 2, aprovado na Lei Federal de Incentivo ao Esporte e registrado junto ao Ministério da Cidadania (Secretaria Especial do Esporte) sob o número de processo 71000.052566/2021-06.

Nota fiscal referente ao mês de competência fevereiro/2022.

Valor bruto: R$ 7.000,00
Valor líquido para pagamento: R$ 7.000,00

Empresa optante pelo Simples Nacional. Não há retenção de tributos na fonte.

Valor aproximado de R$ 1.041,60 equivalente à média de 14,88% dos Tributos Federais, Estaduais e Municipais, conforme lei 12.741/2012. Fonte IBPT (Instituto Brasileiro de Planejamento Tributário).

ATESTO QUE O SERVIÇO
FOI RECEBIDO EM07/03/2022
Cilene Lopes

SLIE: 2100783
PROCESSO: 71000.052566/2021-06
MINISTÉRIO DA CIDADANIA
SECRETARIA ESPECIAL DO ESPORTE
LEI 11.438/2006

VALOR TOTAL DO SERVIÇO = R$ 7.000,00

INSS (R$)	IRRF (R$)	CSLL (R$)	COFINS (R$)	PIS/PASEP (R$)
-	-	-	-	-

Código do Serviço
03158 - Datilograf, digitação, estenogrf, expdnte, secret, redação, ed. revis, infr estrut adm e congêneres

Valor Total das Deduções (R$)	Base de Cálculo (R$)	Alíquota (%)	Valor do ISS (R$)	Crédito (R$)
0,00	*	*	*	0,00

Município da Prestação do Serviço	Número Inscrição da Obra	Valor Aproximado dos Tributos / Fonte
-	-	-

OUTRAS INFORMAÇÕES

(1) Esta NFS-e foi emitida com respaldo na Lei nº 14.097/2005, (2) Documento emitido por ME ou EPP optante pelo Simples Nacional;

CONTRATO DE PRESTAÇÃO DE SERVIÇOS

Contratante: KART CLUBE GRANJA VIANA, com sede na RUA DR. TOMAS SEPE, Nº 443, JARDIM DA GLÓRIA – CEP 06711-270, Cotia - SP, inscrita no CNPJ sob o nº 09.093.751/0001-74, devidamente representada(o) neste ato por MARCELLO HIRSCH, no cargo de Presidente, Carteira de Identidade nº W260444S,DIREX-EX. e CPF nº 065.218.448-06, doravante denominada(o) apenas CONTRATANTE;

Contratada: ISG SERVIÇOS ESPECIALIZADOS LTDA. EPP., CNPJ nº 01.255.221/0001-73, com sede estabelecida na Rua Borges de Figueiredo, 303, Conjunto 316, Mooca, na cidade de São Paulo/SP, CEP 03110-010, telefone (11) 3284-1581, devidamente representada neste ato por Luis Octavio Ribeiro Ratto, Sócio, Brasileiro, Casado, possuidor da Carteira de Identidade nº 23.314.463-8 e CPF nº 264.367.658-08, e Gustavo Henrique de Figueiredo Cruz, Sócio, Brasileiro, Casado, possuidor da Carteira de Identidade nº 30.391.732-5 e CPF nº 222.352.348-01, doravante denominada apenas CONTRATADA ou ISG;

"***As partes acima identificadas têm, entre si, justo e acertado o presente Contrato de Prestação de Serviços, que se regerá pelas cláusulas seguintes e pelas condições descritas no presente instrumento."***

DO OBJETO DO CONTRATO

Cláusula 1ª. O presente instrumento tem como objeto a prestação, pela ISG, de serviços técnicos especializados de apoio para o acompanhamento da execução do projeto TIME KGV - STOCK CAR - ANO 2, registrado no Secretaria Nacional de Incentivo e Fomento ao Esporte - SENIFE sob o número de processo 71000.052566/2021-06, a ser executado com recursos da Lei n° 11.438/2006 (Lei Federal de Incentivo ao Esporte).

Cláusula 2ª. Os serviços prestados pela ISG, a que se refere à cláusula 1ª, são:

1. Realizar o acompanhamento do processo junto ao Secretaria Nacional de Incentivo e Fomento ao Esporte - SENIFE /Lei de Incentivo ao Esporte;
2. Acompanhar a correta execução do plano de trabalho, de acordo com o projeto aprovado pelo Secretaria Nacional de Incentivo e Fomento ao Esporte - SENIFE;
3. Esclarecer as dúvidas e questionamentos do CONTRATANTE em relação aos processos de compras e contratações com recursos incentivados;
4. Realizar os lançamentos dos desembolsos de recursos do projeto nas planilhas de prestação de contas exigidas pelo Secretaria Nacional de Incentivo e Fomento ao Esporte - SENIFE;
5. Verificar se os processos de pagamentos efetuados pelo(a) CONTRATANTE atendem às diretrizes da Lei de Incentivo ao Esporte e fazer os apontamentos que considerar necessários;
6. Preencher, conforme informações e documentos enviados pelo(a) CONTRATANTE, o Relatório e as Planilhas de prestação de contas parcial e final.

Clicksign bbc4922d-e536-4fd9-9f50-4e1520a30dc1

Parágrafo primeiro. A CONTRATADA não fica responsável, por meio do presente contrato, pela gestão financeira e de fluxo de caixa do projeto. O papel da CONTRATADA diz respeito exclusivamente às orientações sobre a execução do projeto no âmbito da Lei de Incentivo, bem como à elaboração dos documentos de prestação de contas exigidos pelo Secretaria Nacional de Incentivo e Fomento ao Esporte - SENIFE, com base nos documentos apresentados pelo(a) CONTRATANTE.

Parágrafo segundo. Cabe exclusivamente a(o) CONTRATANTE o controle periódico dos saldos em contas correntes, bem como as previsões orçamentárias relativas ao projeto. O(a) CONTRATANTE deverá solicitar à CONTRATADA a elaboração de Prestação de Contas Parcial, em tempo hábil, para que o Secretaria Nacional de Incentivo e Fomento ao Esporte - SENIFE realize a liberação das parcelas subsequentes de recursos, de modo a zelar para continuidade da execução do projeto. Também cabe ao CONTRATANTE solicitar à CONTRATADA, em tempo hábil, eventual remanejamento de recursos entre ações ou uso de saldo remanescente para a prorrogação da execução do projeto (acréscimo de meses de competência em relação ao projeto originalmente aprovado).

DAS OBRIGAÇÕES DA CONTRATADA

Cláusula 3ª. Fornecer e executar o objeto deste Contrato nas tarefas necessárias para solução de problemas, utilizando técnicas condizentes com os serviços a serem prestados, em conformidade com o preço, prazo e condições estipuladas na proposta aceita pela CONTRATANTE.

Cláusula 4ª. Responsabilizar-se pelo cumprimento das prescrições referentes às leis trabalhistas, de previdência social e de segurança do trabalho, inerentes à sua atividade.

Cláusula 5ª. Realizar todos os atos relacionados com o serviço descrito na Cláusula 1ª e executar as tarefas necessárias para solução de problemas, de forma preventiva ou paliativa, além de realizar todos os esforços para a consecução do serviço.

DAS OBRIGAÇÕES DO(A) CONTRATANTE

Cláusula 6ª. Apresentar à CONTRATADA todos os documentos necessários ao bom e fiel cumprimento do presente contrato, quando solicitada. A CONTRATANTE se declara ciente de que o não envio ou envio parcial dos documentos inerentes ao contrato impacta diretamente na qualidade dos serviços prestados pela CONTRATADA, podendo inviabilizar o cumprimento do objeto do contrato.

Cláusula 7ª. Permitir o acesso dos empregados da CONTRATADA às suas dependências para execução da prestação de serviços, observadas às normas de segurança existentes, e disponibilizar os materiais e equipamentos de apoio necessários à execução dos mesmos.

Cláusula 8ª. Efetuar os pagamentos nas condições e preços pactuados.

Cláusula 9ª. Aplicar as penalidades previstas para o caso de não cumprimento de cláusulas contratuais ou aceitar as justificativas apresentadas pela empresa.

Clicksign bbc4922d-e536-4fd9-9f50-4e1520a30dc1

DO PAGAMENTO

Cláusula 10ª. Pela prestação dos serviços acertados, a contratante pagará à contratada, em até 5 (cinco) dias corridos após a emissão da nota fiscal, a quantia mensal de R$ 7.000,00, durante o período de 10 meses

Cláusula 11ª. O valor total para a prestação de serviços será de R$ 70.000,00 (setenta mil reais)

DA RESCISÃO

Cláusula 12ª. O presente instrumento poderá ser rescindido caso qualquer uma das partes descumpra o disposto neste contrato.

Parágrafo primeiro. Caso a CONTRATANTE dê motivo à rescisão do contrato, será obrigada a pagar à CONTRATADA por inteiro a retribuição vencida, e por metade a que lhe tocaria de então ao termo legal do contrato.

Parágrafo segundo. Caso a CONTRATADA dê motivo à rescisão do contrato, terá direito à retribuição vencida, mas poderá responder por perdas e danos.

Cláusula 13ª. Na hipótese de a CONTRATADA pedir a rescisão do contrato sem que a outra parte tenha dado motivo, terá direito à retribuição vencida, mas poderá responder por perdas e danos.

Cláusula 14ª. Na hipótese de a CONTRATANTE pedir a rescisão do contrato sem que a outra parte tenha dado motivo, será obrigada a pagar à CONTRATADA por inteiro a retribuição vencida, e por metade a que lhe tocaria de então ao termo legal do contrato.

DOS PRAZOS

Cláusula 15ª. O presente contrato terá duração de 10 meses, iniciando-se em 10/02/2022 e encerrando-se em 09/12/2022, podendo ser prorrogado, desde que não seja denunciado dentro do prazo de 60 (sessenta) dias antes do término do mesmo.

Cláusula 16ª. Quando e se houver necessidade de remanejamento de recursos entre ações para o projeto, o prazo necessário para a CONTRATADA preparar os documentos exigidos pelo Secretaria Nacional de Incentivo e Fomento ao Esporte - SENIFE é de 15 (quinze) dias corridos a partir do envio das informações completas pela(o) CONTRATANTE.

Cláusula 17ª. Quando e se houver necessidade de alteração de local de execução ou outras alterações possível no Plano de Trabalho, o prazo necessário para a CONTRATADA preparar os documentos exigidos pelo Secretaria Nacional de Incentivo e Fomento ao Esporte - SENIFE é de 15 (quinze) dias corridos a partir do envio das informações completas pela(o) CONTRATANTE.

Cláusula 18ª. Para o lançamento das planilhas de prestação de contas decorrentes do projeto, o prazo necessário para a CONTRATADA preparar os documentos exigidos Secretaria Nacional de Incentivo e Fomento ao Esporte - SENIFE é de 15 (quinze) dias corridos a partir do envio das informações completas pela(o) CONTRATANTE.

Clicksign bbc4922d-e536-4fd9-9f50-4e1520a30dc1

Cláusula 19ª. Para a elaboração dos Relatórios de Prestação de Contas Parcial e Final, o prazo necessário para a CONTRATADA preparar os documentos exigidos pelo Secretaria Nacional de Incentivo e Fomento ao Esporte - SENIFE é de 15 (quinze) dias corridos a partir do envio das informações completas pela(o) CONTRATANTE.

Cláusula 20ª. Para o esclarecimento de dúvidas a respeito da execução do projeto, enviadas por e-mail, o prazo necessário para a resposta da CONTRATADA é de 2 (dois) dias corridos a partir do envio do questionamento pela(o) CONTRATANTE.

Parágrafo primeiro. A(o) CONTRATANTE deverá encaminhar mensalmente para a CONTRATADA toda a documentação referente à execução do projeto para aquele determinado mês de competência, em data de entrega a ser combinada entre as partes e formalizada por e-mail. A lista com os documentos necessários será enviada pela CONTRATADA a(o) CONTRATANTE no início da execução do projeto.

Parágrafo segundo. Caso haja pendências na documentação enviada pela(o) CONTRATANTE referente a determinado mês de competência, as respostas e esclarecimentos de tais pendências deverão ser enviadas à CONTRATADA juntamente com a documentação do mês de competência imediatamente posterior.

DAS CONDIÇÕES GERAIS

Cláusula 21ª. O presente contrato passa a valer a partir da assinatura pelas partes.

Cláusula 22ª. O presente contrato fica automaticamente ajustado em relação ao número de parcelas, valores mensais, valor total e duração, conforme remanejamentos aprovados pelo SENIFE durante a execução do projeto, desde que não haja manifestação contrária de uma das partes.

DO FORO

Cláusula 23ª. Com renúncia expressa de qualquer outro, por mais privilegiado que seja, fica eleito o foro de São Paulo/SP, para a solução de quaisquer questões oriundas do presente contrato.

E, assim, por estarem assim justas e contratadas, assinam o presente instrumento em duas vias de igual teor e forma, na presença de duas testemunhas.

São Paulo, 10 de fevereiro de 2022

_____
Marcello Hirsch
Presidente

_____
Luis Octavio Ribeiro Ratto
Representante da empresa ISG

_____
Gustavo Henrique de Figueiredo Cruz
Representante da empresa ISG

TESTEMUNHAS

_____
Pela CONTRATADA
NOME: Lília Guedes Carvalho
CPF: 040.172.366-69

_____
PELA CONTRATANTE
NOME:
CPF:

Clicksign bbc4922d-e536-4fd9-9f50-4e1520a30dc1

KCGV.AA.TSC2_STE_Contrato ISG.pdf

Documento número #bbc4922d-e536-4fd9-9f50-4e1520a30dc1

Hash do documento original (SHA256): d33c0ec7e910d89ce35033359511e7af73141e58710d65fb743d4fc529ea6b47

Assinaturas

Gustavo Henrique de Figueiredo Cruz
CPF: 222.352.348-01
Assinou como contratada em 21 fev 2022 às 07:54:41
Emitido por Clicksign Gestão de documentos S.A.

Luis Octavio Ribeiro Ratto
CPF: 264.367.658-08
Assinou como contratada em 21 fev 2022 às 09:00:28
Emitido por Clicksign Gestão de documentos S.A.

Lília Guedes Carvalho
CPF: 040.172.366-69
Assinou como testemunha em 24 fev 2022 às 16:39:15
Emitido por Clicksign Gestão de documentos S.A.

Cilene Simone Lopes Silva
CPF: 100.433.768-00
Assinou como testemunha em 21 fev 2022 às 09:11:39
Emitido por Clicksign Gestão de documentos S.A.

Marcello Hirsch
CPF: 065.218.448-06
Assinou como contratante em 18 fev 2022 às 17:08:51
Emitido por Clicksign Gestão de documentos S.A.

Log

18 fev 2022, 16:25:04	Operador com email apoio@isg.com.br na Conta 694ebe4c-42e2-49de-bfe9-17baec61dc11 criou este documento número bbc4922d-e536-4fd9-9f50-4e1520a30dc1. Data limite para assinatura do documento: 27 de fevereiro de 2022 (16:18). Finalização automática após a última assinatura: habilitada. Idioma: Português brasileiro.

18 fev 2022, 16:25:06	Operador com email apoio@isg.com.br na Conta 694ebe4c-42e2-49de-bfe9-17baec61dc11 adicionou à Lista de Assinatura: ghcruz@isg.com.br, para assinar como contratada, com os pontos de autenticação: email (via token); Nome Completo; CPF; endereço de IP. Dados informados pelo Operador para validação do signatário: nome completo Gustavo Henrique de Figueiredo Cruz e CPF 222.352.348-01.
18 fev 2022, 16:25:06	Operador com email apoio@isg.com.br na Conta 694ebe4c-42e2-49de-bfe9-17baec61dc11 adicionou à Lista de Assinatura: lratto@isg.com.br, para assinar como contratada, com os pontos de autenticação: email (via token); Nome Completo; CPF; endereço de IP. Dados informados pelo Operador para validação do signatário: nome completo Luis Octavio Ribeiro Ratto e CPF 264.367.658-08.
18 fev 2022, 16:25:06	Operador com email apoio@isg.com.br na Conta 694ebe4c-42e2-49de-bfe9-17baec61dc11 adicionou à Lista de Assinatura: lcarvalho@isg.com.br, para assinar como testemunha, com os pontos de autenticação: email (via token); Nome Completo; CPF; endereço de IP. Dados informados pelo Operador para validação do signatário: nome completo Lília Guedes Carvalho e CPF 040.172.366-69.
18 fev 2022, 16:25:06	Operador com email apoio@isg.com.br na Conta 694ebe4c-42e2-49de-bfe9-17baec61dc11 adicionou à Lista de Assinatura: projetos1@kartgranjaviana.com.br, para assinar como testemunha, com os pontos de autenticação: email (via token); Nome Completo; CPF; endereço de IP. Dados informados pelo Operador para validação do signatário: nome completo Cilene Simone Lopes Silva e CPF 100.433.768-00.
18 fev 2022, 16:25:06	Operador com email apoio@isg.com.br na Conta 694ebe4c-42e2-49de-bfe9-17baec61dc11 adicionou à Lista de Assinatura: mhirschbr@yahoo.com, para assinar como contratante, com os pontos de autenticação: email (via token); Nome Completo; CPF; endereço de IP. Dados informados pelo Operador para validação do signatário: nome completo Marcello Hirsch e CPF 065.218.448-06.
18 fev 2022, 17:08:51	Marcello Hirsch assinou como contratante. Pontos de autenticação: email mhirschbr@yahoo.com (via token). CPF informado: 065.218.448-06. IP: 187.108.34.122. Componente de assinatura versão 1.212.0 disponibilizado em https://app.clicksign.com.
21 fev 2022, 07:54:41	Gustavo Henrique de Figueiredo Cruz assinou como contratada. Pontos de autenticação: email ghcruz@isg.com.br (via token). CPF informado: 222.352.348-01. IP: 200.204.236.10. Componente de assinatura versão 1.212.0 disponibilizado em https://app.clicksign.com.
21 fev 2022, 09:00:28	Luis Octavio Ribeiro Ratto assinou como contratada. Pontos de autenticação: email lratto@isg.com.br (via token). CPF informado: 264.367.658-08. IP: 200.204.236.10. Componente de assinatura versão 1.212.0 disponibilizado em https://app.clicksign.com.
21 fev 2022, 09:11:39	Cilene Simone Lopes Silva assinou como testemunha. Pontos de autenticação: email projetos1@kartgranjaviana.com.br (via token). CPF informado: 100.433.768-00. IP: 187.108.34.122. Componente de assinatura versão 1.212.0 disponibilizado em https://app.clicksign.com.
24 fev 2022, 16:39:16	Lília Guedes Carvalho assinou como testemunha. Pontos de autenticação: email lcarvalho@isg.com.br (via token). CPF informado: 040.172.366-69. IP: 191.255.36.134. Componente de assinatura versão 1.214.0 disponibilizado em https://app.clicksign.com.
24 fev 2022, 16:39:16	Processo de assinatura finalizado automaticamente. Motivo: finalização automática após a última assinatura habilitada. Processo de assinatura concluído para o documento número bbc4922d-e536-4fd9-9f50-4e1520a30dc1.

Documento assinado com validade jurídica.
Para conferir a validade, acesse https://validador.clicksign.com e utilize a senha gerada pelos signatários ou envie este arquivo em PDF.
As assinaturas digitais e eletrônicas têm validade jurídica prevista na Medida Provisória nº. 2200-2 / 2001

Este Log é exclusivo ao, e deve ser considerado parte do, documento número bbc4922d-e536-4fd9-9f50-4e1520a30dc1, com os efeitos prescritos nos Termos de Uso da Clicksign disponível em www.clicksign.com.

Consultas - Emissão de comprovantes

G3341116116279891
11/03/2022 16:18:58

```
SISBB  -  SISTEMA DE INFORMACOES BANCO DO BRASIL
11/03/2022 -      AUTOATENDIMENTO       - 16.18.58
2962902962          SEGUNDA VIA               0001
            COMPROVANTE DE TRANSFERENCIA
                COMPROVANTE DE
  TED - TRANSFERENCIA ELETRONICA DISPONIVEL
CLIENTE: MESP-2100783-00
AGENCIA: 2962-9 CONTA:        25.853-9
================================================
FINALIDADE: 07 PAGAMENTO FORNECEDORES
REMETENTE : MESP-2100783-00
BANCO: 104 - CAIXA ECONOMICA FEDERAL
AGENCIA: 1565-2 - VINTE E QUATRO DE MAIO
CONTA:       4.871-2

FAVORECIDO:  LJ MOTORSPORT LTDA
CPF/CNPJ: 44.768.092/0001-20
VALOR: R$                              32.000,00
DEBITO EM: 11/03/2022
================================================
DOCUMENTO: 031101
AUTENTICACAO SISBB:        B.787.35B.41D.615.938
```

Transação efetuada com sucesso por: JF035585 CILENE SIMONE LOPES.

PREFEITURA MUNICIPAL DE CURITIBA

SECRETARIA MUNICIPAL DE FINANÇAS

NOTA FISCAL DE SERVIÇOS ELETRÔNICA - NFS-e

Número da Nota	4
Data e Hora de Emissão	11/03/2022 10:02:54
Código de Verificação	GEKJF808

PRESTADOR DE SERVIÇOS

Razão Social: LJ MOTORSPORT LTDA
CPF / CNPJ: 44.769.092/0001-20 **Inscrição Municipal:** 14 01 0990679-7
Endereço: DEPUTADO PINHEIRO JUNIOR, 002265 - CEP: 81930000 **Tel.:** 41 - 999461119
Município: CURITIBA **UF:** PR **Email:** adm@polemotorsport.com

TOMADOR DE SERVIÇOS

Nome/Razão Social: KART CLUB GRANJA VIANA
CPF / CNPJ: 09.093.751/0001-74 **IMU:** **Outro Doc.:**
Endereço: RUA TOMAS SEPE , 443 - BAIRRO: JD DA GLORIA - CEP: 06711270
Município: COTIA **UF:** SP **Email:** JM@INTEGRALCONTABIL.COM.BR

DISCRIMINAÇÃO DOS SERVIÇOS

Nota fiscal complementar à NF 0002 emitida em 15/02/22 referente à participação do carro 51 na 1ª etapa da Stock Car da temporada 2022
Projeto Time KGV - Stock Car - Ano 2, processo 71000.052566/2021-06

Serviços de Especialista da Pista - 1 serviço - valor unitário R$ 16 000,00 - valor total R$ 16 000,00
Serviços de Mecânico - 2 serviços - valor unitário R$ 8 000,00 - valor total R$ 16 000,00

Dados para pagamento
Caixa Econômica Federal
Ag 1565 C/c 4571-2

Valor Líquido da Nota Fiscal = R$ 32 000,00

ATESTO QUE O SERVIÇO
FOI RECEBIDO EM 11/03/2022
Cilene Lopes

SLIE: 2100783
PROCESSO: 71000.052566/2021-06
MINISTÉRIO DA CIDADANIA
SECRETARIA ESPECIAL DO ESPORTE
LEI 11.438/2006

VALOR TOTAL DA NOTA - R$32.000,00

Código da Atividade

14 - 01 - Lubrificação, limpeza, lustração, revisão, carga e recarga, conserto, restauração, blindagem, manutenção e conservação de máquinas, veículos, aparelhos, equipamentos, motores, elevadores ou de qualquer objeto (exceto peças e partes empregadas, que ficam sujeitas ao ICMS).

Valor Total das Deduções (R$)	Base de Cálculo (R$)	Alíquota (%)	Valor do ISS (R$)	Crédito p/ Abatimento do IPTU
0,00	32.000,00	2,00	640,00	0,00

OUTRAS INFORMAÇÕES

Esta NFS-e foi emitida com respaldo na Lei 73/2009
Documento emitido por ME ou EPP optante pelo Simples Nacional
Não gera direito a crédito fiscal de IPI

Mais informações: nota.curitiba.pr.gov.br

Consultas - Emissão de comprovantes

G3353118558673421
31/03/2022 19:20:48

```
SISBB  -  SISTEMA DE INFORMACOES BANCO DO BRASIL
31/03/2022 -      AUTOATENDIMENTO       - 19.20.48
2962902962          SEGUNDA VIA               0001
            COMPROVANTE DE TRANSFERENCIA
                COMPROVANTE DE
  TED - TRANSFERENCIA ELETRONICA DISPONIVEL
CLIENTE: MESP-2100783-00
AGENCIA: 2962-9 CONTA:        25.853-9
================================================
FINALIDADE: 07 PAGAMENTO FORNECEDORES
REMETENTE : MESP-2100783-00
BANCO: 104 - CAIXA ECONOMICA FEDERAL
AGENCIA: 1565-2 - VINTE E QUATRO DE MAIO
CONTA:       4.871-2

FAVORECIDO:  LJ MOTORSPORT LTDA
CPF/CNPJ: 44.768.092/0001-20
VALOR: R$                              100.100,00
DEBITO EM: 23/03/2022
================================================
DOCUMENTO: 032301
AUTENTICACAO SISBB:        5.81E.04C.FB7.773.042
```

Transação efetuada com sucesso por: JF035585 CILENE SIMONE LOPES.

Recibo de prestação de serviços

Data: **21/03/2022**
Número do recibo: **002**
Parcela: **02/10**

Prestação realizada para

KART CLUBE GRANJA VIANA
Cnpj: 09.093.751/0001-74
Endereço: Rua Tomás Sepe, 443 – Jd da Glória.
Cotia/ São Paulo
Telefone (11) 4702 5055

Qtd	Descrição	Preço unitário	Valor total do serviço
1	**ALUGUEL CARRO CORRIDA** - Aluguel do carro (chassis), sem motor, específico para a categoria, em atendimento ao piloto do carro 51 na 2ª etapa da Stock Car da temporada de 2022, com participação no "Projeto Time KGV – Stock Car Ano 2", aprovado na Lei Federal de Incentivo ao Esporte e registrado junto ao Ministério da Cidadania (Secretaria Especial do Esporte), sob o número do processo 71000.052566/2021-06.	R$ 100.100,00	**R$100.100,00**

Dados para pagamento:

CAIXA ECONÔMICA FEDERAL
AG 1565 – CC 4871-2

Luciana F.F. Cassolato Barcik
Sócia Proprietária

ATESTO QUE O SERVIÇO
FOI RECEBIDO EM 23/03/2022
Cilene Lopes

SLIE: 2100783
PROCESSO: 71000.052566/2021-06
MINISTÉRIO DA CIDADANIA
SECRETARIA ESPECIAL DO ESPORTE
LEI 11.438/2006

- LJ MOTORSPORT LTDA -

Cnpj 44.768.092/0001-20
Rua Edith Barbosa Souto, 570 – Umbará, Curitiba/ PR
CEP 81930-157 – Email: adm@polemotorsport.com

Página de assinaturas

Luciana Barcik
862.742.951-00
Signatário

HISTÓRICO

21 mar 2022 22:13:56	**Barcik Motorsport Manutenção Eireli** criou este documento. (Empresa: Pole Motorsport, CNPJ: 29.641.097/0001-01, E-mail: adm@polemotorsport.com)
22 mar 2022 07:05:53	**Luciana Fernanda Fogari Cassolato Barcik** *(E-mail: lucassolato@hotmail.com, CPF: 862.742.951-00)* visualizou este documento por meio do IP 201.66.120.159 localizado em Pinhais - Parana - Brazil.
22 mar 2022 07:05:59	**Luciana Fernanda Fogari Cassolato Barcik** *(E-mail: lucassolato@hotmail.com, CPF: 862.742.951-00)* assinou este documento por meio do IP 201.66.120.159 localizado em Pinhais - Parana - Brazil.
22 mar 2022 07:03:52	**JOSELMO BARCIK** *(E-mail: joselmo@polemotorsport.com, CPF: 023.202.039-66)* visualizou este documento por meio do IP 201.66.120.159 localizado em Pinhais - Parana - Brazil.

Consultas - Emissão de comprovantes

G3353118558673421
31/03/2022 19:20:01

```
SISBB  -  SISTEMA DE INFORMACOES BANCO DO BRASIL
31/03/2022 -      AUTOATENDIMENTO       - 19.20.01
2962902962          SEGUNDA VIA               0001
            COMPROVANTE DE TRANSFERENCIA
                COMPROVANTE DE
  TED - TRANSFERENCIA ELETRONICA DISPONIVEL
CLIENTE: MESP-2100783-00
AGENCIA: 2962-9 CONTA:        25.853-9
================================================
FINALIDADE: 07 PAGAMENTO FORNECEDORES
REMETENTE : MESP-2100783-00
BANCO: 104 - CAIXA ECONOMICA FEDERAL
AGENCIA: 1565-2 - VINTE E QUATRO DE MAIO
CONTA:       4.871-2

FAVORECIDO:  LJ MOTORSPORT LTDA
CPF/CNPJ: 44.768.092/0001-20
VALOR: R$                              86.000,00
DEBITO EM: 23/03/2022
================================================
DOCUMENTO: 032302
AUTENTICACAO SISBB:        1.F39.07C.650.AEB.891
```

Transação efetuada com sucesso por: JF035585 CILENE SIMONE LOPES.

PREFEITURA MUNICIPAL DE CURITIBA

SECRETARIA MUNICIPAL DE FINANÇAS

NOTA FISCAL DE SERVIÇOS ELETRÔNICA - NFS-e

Número da Nota: 5

Data e Hora de Emissão: 21/03/2022 22:18:50

Código de Verificação: JPTB370F

PRESTADOR DE SERVIÇOS

Razão Social: LJ MOTORSPORT LTDA

CPF / CNPJ: 44.768.092/0001-20 **Inscrição Municipal:** 14 01 0990679-7

Endereço: DEPUTADO PINHEIRO JUNIOR, 002265 - CEP: 81930000 **Tel.:** 41 - 999461119

Município: CURITIBA **UF:** PR **Email:** adm@polemotorsport.com

TOMADOR DE SERVIÇOS

Nome/Razão Social: KART CLUB GRANJA VIANA

CPF / CNPJ: 09.093.751/0001-74 **INU:** **Outro Doc.:**

Endereço: RUA TOMAS SEPE , 443 - BAIRRO: JD DA GLÓRIA - CEP: 06711270

Município: COTIA **UF:** SP **Email:** JM@INTEGRALCONTABIL.COM.BR

DISCRIMINAÇÃO DOS SERVIÇOS

Serviços especializados prestados para atendimento ao piloto do carro 51 na 2ª etapa da Stock Car da temporada de 2022, com participação no "Projeto Time KGV - Stock Car Ano 2", aprovado na Lei Federal de Incentivo ao Esporte e registrado junto ao Ministério da Cidadania (Secretaria Especial do Esporte), sob o número do processo 71000.082566/2021-06

Parcela 2 de 10

Serviços de Chefe de Equipe: 1 serviço - valor unitário R$ 22.000,00 - valor total R$ 22.000,00

Serviços de Especialista de Pista - 2 serviços - valor unitário R$ 16.000,00 - valor total R$ 32.000,00

Serviços de Mecânico - 3 serviços - valor unitário R$ 8.000,00 - valor total R$ 24.000,00

Serviços de Pintura de Equipamentos - 1 serviço - valor unitário R$ 8.000,00 - valor total R$ 8.000,00

TOTAL DA NOTA - R$ 86.000,00

Dados para pagamento
Caixa Econômica Federal
Ag 1566 C/c 4871-2

ATESTO QUE O SERVIÇO
FOI RECEBIDO EM 23/03/2022
Cilene Lopes

SLIE: 2100793
PROCESSO: 71000.082566/2021-06
MINISTÉRIO DA CIDADANIA
SECRETARIA ESPECIAL DO ESPORTE
LEI 11.438/2006

VALOR TOTAL DA NOTA - R$86.000,00

Código da Atividade

14 - 01 - Lubrificação, limpeza, lustração, revisão, carga e recarga, conserto, restauração, blindagem, manutenção e conservação de máquinas, veículos, aparelhos, equipamentos, motores, elevadores ou de qualquer objeto (exceto peças e partes empregadas, que ficam sujeitas ao ICMS).

Valor Total das Deduções (R$)	Base de Cálculo (R$)	Alíquota (%)	Valor do ISS (R$)	Crédito p/ Abatimento do IPTU
0,00	86.000,00	2,00	1.720,00	0,00

OUTRAS INFORMAÇÕES

Esta NFS-e foi emitida com respaldo na Lei 13.2009

Documento emitido por ME ou EPP optante pelo Simples Nacional

Não gera direito a crédito fiscal de IPI

Mais informações: nota.curitiba.pr.gov.br

25/03/2022 - BANCO DO BRASIL - 17:15:40
296202962 0002

COMPROVANTE DE PAGAMENTO DE TITULOS

CLIENTE: MESP-2100783-00
AGENCIA: 2962-9 CONTA: 25.853-9
==========
ITAU UNIBANCO S.A.

34191570070000019025632774040003789350002360798
BENEFICIARIO:
J.L INDUSTRIA E COMERCIO LTDA
NOME FANTASIA:
J.L INDUSTRIA E COMERCIO LTDA
CNPJ: 53.420.568/0001-28
BENEFICIARIO FINAL:
J.L INDUSTRIA E COMERCIO LTDA
CNPJ: 53.420.568/0001-28
PAGADOR:
KART CLUBE GRANJA VIANA
CNPJ: 09.093.751/0001-74

NR. DOCUMENTO	32.501
DATA DE VENCIMENTO	25/03/2022
DATA DO PAGAMENTO	25/03/2022
VALOR DO DOCUMENTO	23.607,98
VALOR COBRADO	23.607,98

==========
NR.AUTENTICACAO E.323.3F7.69C.4FF.36D
==========
Central de Atendimento BB
4004 0001 Capitais e regioes metropolitanas
0800 729 0001 Demais localidades.
Consultas, informacoes e servicos transacionais.

SAC BB
0800 729 0722
Informacoes, reclamacoes, cancelamento de
produtos e servicos.

Ouvidoria
0800 729 5678
Reclamacoes nao solucionadas nos canais
habituais agencia, SAC e demais canais de
atendimento.

Atendimento a Deficientes Auditivos ou de Fala
0800 729 0088
Informacoes, reclamacoes,cancelamento de cartao,
outros produtos e servicos de Ouvidoria.

RECIBO DO PAGADOR

Banco Itaú S.A. | 341-7 | **34191.57007 00000.190256 32774.040003 7 89350002360798**

Local de pagamento: Em qualquer banco ou correspondente não bancário mesmo após o vencimento.					Vencimento **25/03/2022**
Beneficiário **J.L INDUSTRIA E COMERCIO LTDA** **CNPJ/CPF:** 53.420.568/0001-28 RUA DR TOMAS SEPE, 677 , 06711270 - JD DA GLORIA - COTIA - SP					Agência/Código Beneficiário 0253/27740-4
Data do documento 21/03/2022	Núm. do documento 4708-001	Espécie Doc. DMI	Aceite N	Data Processamento 21/03/2022	Nosso Número 157 / 00000001
Uso do Banco	Carteira 157	Espécie R$	Quantidade	Valor	(=) Valor do Documento **23.607,98**
Instruções de responsabilidade do BENEFICIÁRIO. Qualquer dúvida sobre este boleto contate o BENEFICIÁRIO.					(-) Descontos/Abatimento
					(+) Juros/Multa
					(=) Valor Cobrado
Pagador - KART CLUBE GRANJA VIANA **CNPJ/CPF:** 09.093.751/0001-74 R TOMAS SEPE, 443 , 06711270 - JD GLORIA - COTIA - SP **Beneficiário final** **CNPJ/CPF:**					

Autenticação mecânica

Banco Itaú S.A. | 341-7 | **34191.57007 00000.190256 32774.040003 7 89350002360798**

Local de pagamento: Em qualquer banco ou correspondente não bancário mesmo após o vencimento.					Vencimento **25/03/2022**
Beneficiário **J.L INDUSTRIA E COMERCIO LTDA** **CNPJ/CPF:** 53.420.568/0001-28 RUA DR TOMAS SEPE, 677 , 06711270 - JD DA GLORIA - COTIA - SP					Agência/Código Beneficiário 0253/27740-4
Data do documento 21/03/2022	Núm. do documento 4708-001	Espécie Doc. DMI	Aceite N	Data Processamento 21/03/2022	Nosso Número 157 / 00000001
Uso do Banco	Carteira 157	Espécie R$	Quantidade	Valor	(=) Valor do Documento **23.607,98**
Instruções de responsabilidade do BENEFICIÁRIO. Qualquer dúvida sobre este boleto contate o BENEFICIÁRIO.					(-) Descontos/Abatimento
					(+) Juros/Multa
					(=) Valor Cobrado
Pagador - KART CLUBE GRANJA VIANA **CNPJ/CPF:** 09.093.751/0001-74 R TOMAS SEPE, 443 , 06711270 - JD GLORIA - COTIA - SP **Beneficiário final** **CNPJ/CPF:**					

Ficha de Compensação

Autenticação mecânica

J L INDUSTRIA E COMERCIO LTDA
R TOMAS SEPE, 677
JARDIM DA GLORIA - COTIA/SP
TEL: (11) 4612-2888 - CEP 06.711-270

SERVIÇO: ALUGUEL DE BENS MÓVEIS

Nº 004708 **Dt Emissão 21/03/2022**

INSCR. CNPJ: 53.420.568/0001-28
INSCR. ESTADUAL: 278.034.387.111

DADOS DO CLIENTE

RAZÃO SOCIAL: KART CLUBE GRANJA VIANA
ENDEREÇO: R: DR TOMAS SEPE, 443
MUNICÍPIO: COTIA
COMPLEMENTO COMPLEMENTO TESTE
CNPJ/CPF: 09.093.751/0001-74
INSC. ESTADUAL:
TELEFONE: (11) 4702-5055

BAIRRO: JARDIM DA GLORIA
ESTADO: SP **CEP:** 06.711-270

QTDE:	DESCRIÇÃO DO SERVIÇO	VALOR UNITÁRIO	VALOR DA LOCAÇÃO:
1.00	ALUGUEL DE MOTOR AUTOMOBILISTICO	23.607,98	23.607,98

VENCIMENTO: 25/03/2022

Valor Total R$ 23.607,98

Considerando que Locação de Bens Móveis foi eliminada da lista de serviços sujeito à incidência de ISS optamos por este documento de ordem interna para comprovação do serviço prestado.
"Serviços não sujeitos a retenção de IRF e nem das Contribuições para PIS/ COFINS/ CSLL"

ALUGUEL DE MOTOR - Locação de motor para a 2a. etapa da Stock Car, carro 51 na temporada 2022, com participação de um piloto no Projeto Time KGV - Stock Car Ano 2, aprovado na Lei Federal de Incentivo ao Esporte e registrado junto ao Ministério da Cidadania (Secretaria Especial do Esporte), sob o número do processo 71000.052566/2021-06, etapa 2, Autódromo de Goiânia 20/03/2022. Parcela 2 de 10 no valor de R$ 23.607,98.

ATESTO QUE O SERVIÇO
FOI RECEBIDO EM 25/03/2022
Cilene Lopes

SLIE: 2100783
PROCESSO: 71000.052566/2021-06
MINISTÉRIO DA CIDADANIA
SECRETARIA ESPECIAL DO ESPORTE
LEI 11.438/2006

Recebemos de J L INDUSTRIA E COMERCIO LTDA, os serviços deste Recibo/ Fatura no valor de: R$ 23.607,98 (VINTE E TRÊS MIL SEISCENTOS E SETE REAIS E NOVENTA E OITO REAIS CENTAVOS).

COTIA, 21 de março de 2022

Consultas - Emissão de comprovantes

G3382911176512541
29/03/2022 11:22:51

```
SISBB  -  SISTEMA DE INFORMACOES BANCO DO BRASIL
29/03/2022 -     AUTOATENDIMENTO      - 11.22.52
2962902962         SEGUNDA VIA              0001
            COMPROVANTE DE TRANSFERENCIA
                COMPROVANTE DE
  TED - TRANSFERENCIA ELETRONICA DISPONIVEL
CLIENTE: MESP-2100783-00
AGENCIA: 2962-9 CONTA:        25.853-9
================================================
FINALIDADE: 07 PAGAMENTO FORNECEDORES
REMETENTE : MESP-2100783-00
BANCO: 077 - BANCO INTER
AGENCIA: 0001-9 - MATRIZ
CONTA:  12.339.374-4

FAVORECIDO:  CILENE SIMONE LOPES SILVA 100433768
CPF/CNPJ: 41.595.511/0001-80
VALOR: R$                                8.000,00
DEBITO EM: 28/03/2022
================================================
DOCUMENTO: 032801
AUTENTICACAO SISBB:        3.A8E.0DC.C2B.BBA.353
```

Transação efetuada com sucesso por: JF247559 CILENE SIMONE LOPES.

PREFEITURA DO MUNICÍPIO DE COTIA

SECRETARIA DA FAZENDA

NOTA FISCAL DE SERVIÇOS ELETRÔNICA

Código de Verificação

17448810IF

Nº Nota: 44
Rps:
Data de Emissão 28/MAR/2022 12:49:12
Competência 3/2022

PRESTADOR DE SERVIÇOS

Razão Social/Nome: **CILENE SIMONE LOPES SILVA 10043376800**

CNPJ/CPF: **41.595.511/0001-80** Inscrição Municipal: **6027449** I.E.:

Endereço: **R DOS ESQUILOS, 67** CEP: **06.711-400**

Complemento: **Não Informado** Bairro: **JARDIM DO ENGENHO**

Municipio: **COTIA** UF: **SP** País: **BRASIL**

E-mail: **cileneslopes@gmail.com**

TOMADOR DE SERVIÇOS

Razão Social/Nome: **KART CLUBE GRANJA VIANA**

CNPJ/CPF: **09.093.751/0001-74** Inscrição Municipal: **6000139** I.E.:

Endereço: **RUA DR. TOMAS SEPE, 443** CEP: **06.711-270**

Complemento: **Não Informado** Bairro: **JD. DA GLORIA**

Municipio: **COTIA** UF: **SP** País: **BRASIL**

E-mail: **fiscal@lemoscontadores.com.br**

DISCRIMINAÇÃO DOS SERVIÇOS

Prestação de serviço de Gerente de Projeto do Projeto Time KGV - Stock Car, aprovado na Lei Federal de Incentivo ao Esporte e registrado junto ao Ministério da Cidadania (Secretaria Especial do Esporte) sob o número de processo 71000.052566/2021-06
Nota fiscal referente ao mês de competência de março/2022.
Valor Bruto: 8.000,00
Valor Liquido: 8.000,00

ATESTO QUE O SERVIÇO
FOI RECEBIDO EM 28.03.2022
Cilene Lopes

SLIE: 2100783
PROCESSO: 71000.052566/2021-06
MINISTÉRIO DA CIDADANIA
SECRETARIA ESPECIAL DO ESPORTE
LEI 11.438/2006

INFORMAÇÕES COMPLEMENTARES

EMPRESA OPTANTE PELO SIMPLES NACIONAL

VALOR TOTAL DA NOTA = R$ 8.000,00

Municipio de Incidência do ISS: **COTIA - SP**

Código do Serviço:
CNAE: 8219999 - Serviço: 1702 - PREPARAÇÃO DE DOCUMENTOS E SERVIÇOS ESPECIALIZADOS DE APOIO

Vlr INSS Retido (R$)	Vlr IRRF Retido (R$)	Vlr CSLL Retido (R$)	Vlr PIS Retido (R$)	Vlr COFINS Retido (R$)	Vlr Outras Retenções (R$)
0,00	0,00	0,00	0,00	0,00	0,00

Base de Cálculo do ISS (R$)	Alíquota (%)	Valor do ISS (R$)	Valor Liquido da Nota (R$)
8.000,00	2,00	160,00	8.000,00

OUTRAS INFORMAÇÕES

O ISSQN desta NFS-e será recolhido pelo PRESTADOR MENCIONADO ACIMA.

Empresa optante do SIMPLES NACIONAL.

A autenticação desta Nota Fiscal de Serviço Eletrônica poderá ser confirmada na página da Prefeitura de Cotia na Internet, no Endereço:
http://cotia.sp.gov.br/ clique no link **NF-e**
RECEBEMOS DO(A) CILENE SIMONE LOPES SILVA 10043376800 OS SERVIÇOS CONSTANTES DESTA NOTA FISCAL DE SERVIÇOS ELETRÔNICA

Local _____ Data _____ Assinatura _____

Código de Verificação:
17448810IF

Número da Nota:
44

30/03/2022 - BANCO DO BRASIL - 11:59:43
296202962 0001

COMPROVANTE DE PAGAMENTO DE TITULOS

CLIENTE: MESP-2100783-00
AGENCIA: 2962-9 CONTA: 25.853-9
==========
ITAU UNIBANCO S.A.

34191570070009204044359439130002589400002760000
BENEFICIARIO:
VICAR PERFORMANCE CENT LTDA
NOME FANTASIA:
VICAR PERFORMANCE CENT LTDA
CNPJ: 39.595.494/0001-30
BENEFICIARIO FINAL:
VICAR PERFORMANCE CENT LTDA
CNPJ: 39.595.494/0001-30
PAGADOR:
KART CLUBE GRANJA VIANA
CNPJ: 09.093.751/0001-74

NR. DOCUMENTO	33.001
DATA DE VENCIMENTO	30/03/2022
DATA DO PAGAMENTO	30/03/2022
VALOR DO DOCUMENTO	27.600,00
VALOR COBRADO	27.600,00

==========
NR.AUTENTICACAO C.34F.02D.A1C.66D.627
==========
Central de Atendimento BB
4004 0001 Capitais e regioes metropolitanas
0800 729 0001 Demais localidades.
Consultas, informacoes e servicos transacionais.

SAC BB
0800 729 0722
Informacoes, reclamacoes, cancelamento de
produtos e servicos.

Ouvidoria
0800 729 5678
Reclamacoes nao solucionadas nos canais
habituais agencia, SAC e demais canais de
atendimento.

Atendimento a Deficientes Auditivos ou de Fala
0800 729 0088
Informacoes, reclamacoes,cancelamento de cartao,
outros produtos e servicos de Ouvidoria.

RECIBO DO PAGADOR

Banco Itaú S.A. | 341-7 | **34191.57007 00092.040443 59439.130002 5 89400002760000**

Local de pagamento: Em qualquer banco ou correspondente não bancário mesmo após o vencimento.					Vencimento **30/03/2022**
Beneficiário **VICAR PERFORMANCE CENT LTDA** **CNPJ/CPF:** 39.595.494/0001-30 R ENGENHEIRO MESQUITA SAMPAIO, 579 , 04711000 - V SAO FRANCISCO - SAO PAULO - SP					Agência/Código Beneficiário 0445/94391-3
Data do documento 15/03/2022	Núm. do documento 1536	Espécie Doc. DM	Aceite N	Data Processamento 15/03/2022	Nosso Número 157 / 00000920
Uso do Banco	Carteira 157	Espécie R$	Quantidade	Valor	(=) Valor do Documento **27.600,00**
Instruções de responsabilidade do BENEFICIÁRIO. Qualquer dúvida sobre este boleto contate o BENEFICIÁRIO. APOS O VENCIMENTO COBRAR MULTA DE..... 10,00% APÓS O VENCIMENTO COBRAR JUROS DE..... 5.00% AO MÊS PROTESTAR APÓS 5 DIAS DO VENCIMENTO NEGATIVAR APÓS 5 DIAS DO VENCIMENTO					(-) Descontos/Abatimento (+) Juros/Multa (=) Valor Cobrado
Pagador: KART CLUBE GRANJA VIANA **CNPJ/CPF:** 09.093.751/0001-74 R TOMAS SEPE 44 , 06711270 - JD GLORIA - COTIA - SP **Beneficiário final:** **CNPJ/CPF:**					

Autenticação mecânica

Banco Itaú S.A. | 341-7 | **34191.57007 00092.040443 59439.130002 5 89400002760000**

Local de pagamento: Em qualquer banco ou correspondente não bancário mesmo após o vencimento.					Vencimento **30/03/2022**
Beneficiário **VICAR PERFORMANCE CENT LTDA** **CNPJ/CPF:** 39.595.494/0001-30 R ENGENHEIRO MESQUITA SAMPAIO, 579 , 04711000 - V SAO FRANCISCO - SAO PAULO - SP					Agência/Código Beneficiário 0445/94391-3
Data do documento 15/03/2022	Núm. do documento 1536	Espécie Doc. DM	Aceite N	Data Processamento 15/03/2022	Nosso Número 157 / 00000920
Uso do Banco	Carteira 157	Espécie R$	Quantidade	Valor	(=) Valor do Documento **27.600,00**
Instruções de responsabilidade do BENEFICIÁRIO. Qualquer dúvida sobre este boleto contate o BENEFICIÁRIO. APOS O VENCIMENTO COBRAR MULTA DE..... 10,00% APÓS O VENCIMENTO COBRAR JUROS DE..... 5.00% AO MÊS PROTESTAR APÓS 5 DIAS DO VENCIMENTO NEGATIVAR APÓS 5 DIAS DO VENCIMENTO					(-) Descontos/Abatimento (+) Juros/Multa (=) Valor Cobrado
Pagador: KART CLUBE GRANJA VIANA **CNPJ/CPF:** 09.093.751/0001-74 R TOMAS SEPE 44 , 06711270 - JD GLORIA - COTIA - SP **Beneficiário final:** **CNPJ/CPF:**					

Ficha de Compensação

Autenticação mecânica

RECEBEMOS DE VICAR PERFORMANCE CENTER LTDA OS PRODUTOS/SERVIÇOS CONSTANTES NA NOTA FISCAL INDICADA AO LADO			VALOR NOTA R$ 27.600,00	NF-e Nº: 000.001.536 SÉRIE : 1
DATA DE RECEBIMENTO ___/___/___	IDENTIFICAÇÃO E ASSINATURA DO RECEBEDOR	DESTINATÁRIO KART CLUBE GRANJA VIANA		

VICAR PERFORMANCE CENTER LTDA

R ENG MESQUITA SAMPAIO, 579
glp 585
VILA SAO FRANCISCO ZONA SUL
SAO PAULO
SP
TEL/FAX: 1156449999
CEP: 04711000

DANFE
DOCUMENTO AUXILIAR DA NOTA FISCAL ELETRÔNICA
0 - Entrada
1 - Saída
1
Nº 000.001.536
SÉRIE : 1
FOLHA: 1 de 1

CHAVE DE ACESSO
3522 0339 5954 9400 0130 5500 1000 0015 3615 9144 2295

Consulta de autenticidade no portal nacional da NF-e
www.nfe.fazenda.gov.br/portal
ou no site da Sefaz Autorizadora

NATUREZA DA OPERAÇÃO	PROTOCOLO DE AUTORIZAÇÃO DE USO
VENDA DE MERCADORIA	135220339072025 - 15/03/2022 10:27:58

INSCRIÇÃO ESTADUAL	INSCRIÇÃO ESTADUAL SUB. TRIBUTARIA	CNPJ
129982390115		39.595.494/0001-30

DESTINATÁRIO/REMETENTE

NOME/RAZÃO SOCIAL			CNPJ/CPF	DATA DA EMISSÃO
KART CLUBE GRANJA VIANA			09.093.751/0001-74	15/03/2022
ENDEREÇO	BAIRRO/DISTRITO		CEP	DATA DE SAÍDA/ENTRADA
RUA TOMAS SEPE, 44	JARDIM DA GLORIA		06711-270	
MUNICÍPIO	FONE/FAX	UF	INSCRIÇÃO ESTADUAL	HORA DE SAÍDA
COTIA	(11) 95165-8668	SP		

FATURA

CÁLCULO DO IMPOSTO

BASE DE CÁLCULO DE ICMS	VALOR DO ICMS	BASE DE CÁLCULO ICMS ST	VALOR DO ICMS SUBSTITUIÇÃO	VALOR TOTAL DOS PRODUTOS
0,00	0,00	0,00	0,00	27.600,00

VALOR DO FRETE	VALOR DO SEGURO	DESCONTO	OUTRAS DESPESAS ACESSÓRIAS	VALOR DO IPI	VALOR APROX. DOS TRIBUTOS	VALOR TOTAL DA NOTA
0,00	0,00	0,00	0,00	0,00	6.610,20	27.600,00

TRANSPORTADOR/VOLUMES TRANSPORTADOS

RAZÃO SOCIAL	FRETE POR CONTA	CÓDIGO ANTT	PLACA DO VEÍC	UF	CNPJ/CPF
	9-Sem Frete				

ENDEREÇO	MUNICÍPIO	UF	INSCRIÇÃO ESTADUAL

QUANTIDADE	ESPÉCIE	MARCA	NUMERAÇÃO	PESO BRUTO	PESO LIQUIDO

DADOS DO PRODUTO/SERVIÇO

COD. PROD.	DESCRIÇÃO DO PRODUTO/SERVIÇO	NCM SH	CST	CFOP	UNID.	QUANT.	VALOR UNITARIO	VALOR TOTAL	B.CALC. ICMS	VALOR ICMS	VALOR IPI	ALIQUOTAS ICMS	ALIQUOTAS IPI	VALOR APROX. DOS TRIBUTOS
343234	305 660 R18 SLICKDHB PNEU PIRELLI COMPETICAO	40111000	0 60	5405	PC	8,0000	3.450,0000	27.600,00	0,00	0,00	0,00	0,00	0,00	6.610,20

ATESTO QUE O SERVIÇO
FOI RECEBIDO EM 20/03/2022
Cilene Lopes

SLIE: 2100783
PROCESSO: 71000.052566/2021-06
MINISTÉRIO DA CIDADANIA
SECRETARIA ESPECIAL DO ESPORTE
LEI 11.438/2006

DADOS ADICIONAIS

INFORMAÇÕES COMPLEMENTARES	RESERVADO AO FISCO
ICMS RECOLHIDO POR SUBST. TRIBUTARIA CONFORME RICMS/SP ART.313 CAT.8 6 DE 29/06/2011	

Lei de
Incentivo ao
Esporte

KART CLUBE GRANJA VIANA

TIME KGV – STOCK CAR – ANO 2

PROCESSO: 71000.052566/2021-06

DOCUMENTOS COMPENSADOS EM ABRIL/2022

Consultas - Extrato de conta corrente

G335020952488477017
02/05/2022 10:03:56

Cliente - Conta atual

Agência	2862-9
Conta corrente	25853-9 MESP-2100783-00
Período do extrato	04 / 2022

Lançamentos

Dt. balancete	Dt. movimento	Ag. origem	Lote	Histórico	Documento	Valor R$	Saldo
30/03/2022		0000	00000	000 Saldo Anterior			0,00 C
04/04/2022		0000	13105	109 Pagamento de Boleto	40.401	1.500,00 D	
				LEMOS CONTADORES ASSOCIADOS LTDA - ME			
04/04/2022		0000	00000	848 Resgate Automático	1.972	1.500,00 C	0,00 C
11/04/2022		0000	13105	109 Pagamento de Boleto	41.101	7.000,00 D	
				ISG SERVICOS ESPECIALIZADOS L			
11/04/2022		0000	13105	109 Pagamento de Boleto	41.102	7.875,00 D	
				VICAR PROMOCOES D S A			
11/04/2022		0000	00000	848 Resgate Automático	1.972	14.875,00 C	0,00 C
20/04/2022		0000	13105	109 Pagamento de Boleto	42.001	27.600,00 D	
				VICAR PERFORMANCE CENT LTDA			
20/04/2022		0000	00000	848 Resgate Automático	1.972	27.600,00 C	0,00 C
28/04/2022		0000	13105	393 TED Transf.Eletr.Disponiv	42.801	8.000,00 D	
				077 0001 041595511000180 CILENE SIMONE			
28/04/2022		0000	00000	848 Resgate Automático	1.972	8.000,00 C	0,00 C
30/04/2022		0000	00000	999 S A L D O			0,00 C

Transação efetuada com sucesso por: JF035585 CILENE SIMONE LOPES.

Extratos - Investimentos Fundos - Mensal

G335020952488477015
02/05/2022 10:02:50

Cliente

Agência	2962-9
Conta	25853-9 MESP-2100783-00
Mês/ano referência	ABRIL/2022

BB RF CP Automático - CNPJ: 42.592.315/0001-15

Data	Histórico	Valor	Valor IR	Prej. Comp.	Valor IOF	Quantidade cotas	Valor cota	Saldo cotas
31/03/2022	SALDO ANTERIOR	210.062,13				203.550,280881		
04/04/2022	RESGATE	1.500,00	3,80			1.456,195675	1,032690885	202.094,085206
	Aplicação 11/02/2022	1.500,00	3,80			1.456,195675		
11/04/2022	RESGATE	14.875,00	43,15			14.422,192575	1,034388490	187.671,892631
	Aplicação 11/02/2022	14.875,00	43,15			14.422,192575		
20/04/2022	RESGATE	27.600,00	92,07			26.719,310406	1,036406613	160.952,582225
	Aplicação 11/02/2022	27.600,00	92,07			26.719,310406		
28/04/2022	RESGATE	8.000,00	29,60			7.734,878884	1,038102874	153.217,703341
	Aplicação 11/02/2022	8.000,00	29,60			7.734,878884		
29/04/2022	SALDO ATUAL	159.107,99				153.217,703341		153.217,703341

Resumo do mês

SALDO ANTERIOR	210.062,13
APLICAÇÕES (+)	0,00
RESGATES (-)	51.975,00
RENDIMENTO BRUTO (+)	1.189,48
IMPOSTO DE RENDA (-)	168,62
IOF (-)	0,00
RENDIMENTO LÍQUIDO	1.020,86
SALDO ATUAL =	159.107,99

Valor da Cota

31/03/2022	1,031991359
29/04/2022	1,038443919

Rentabilidade

No mês	0,6252
No ano	2,5526
Últimos 12 meses	3,8443

Transação efetuada com sucesso por: JF035585 CILENE SIMONE LOPES.

Consultas - Extrato de conta corrente

G335020952488477019
02/05/2022 10:04:40

Cliente - Conta atual

Agência	2882-9
Conta corrente	25566-1 MESP-2100783-00
Período do extrato	04 / 2022

Lançamentos

Dt. balancete	Dt. movimento	Ag. origem	Lote	Histórico	Documento	Valor R$	Saldo
29/03/2022		0000	00000	000 Saldo Anterior			0,00 C
30/04/2022		0000	00000	999 S A L D O			0,00 C

OBSERVAÇÕES:

Transação efetuada com sucesso por: JF035585 CILENE SIMONE LOPES.

Extratos - Investimentos Fundos - Mensal

G335020952488477020
02/05/2022 10:05:15

Cliente

Agência	2962-9
Conta	25568-1 MESP-2100783-00
Mês/ano referência	ABRIL/2022

S.Público Automático - CNPJ: 4.288.966/0001-27

Data	Histórico	Valor	Valor IRPrej. Comp.	Valor IOF	Quantidade cotas	Valor cota	Saldo cotas
31/03/2022	SALDO ANTERIOR	279.195,27			71.928,443750		
29/04/2022	SALDO ATUAL	281.053,21			71.928,443750		71.928,443750

Resumo do mês

SALDO ANTERIOR	279.195,27
APLICAÇÕES (+)	0,00
RESGATES (-)	0,00
RENDIMENTO BRUTO (+)	1.857,94
IMPOSTO DE RENDA (-)	0,00
IOF (-)	0,00
RENDIMENTO LÍQUIDO	1.857,94
SALDO ATUAL =	281.053,21

Valor da Cota

31/03/2022	3,881569785
29/04/2022	3,907400063

Rentabilidade

No mês	0,6654
No ano	2,5821
Últimos 12 meses	5,0322

Transação efetuada com sucesso por: JF035585 CILENE SIMONE LOPES.

07/04/2022 - BANCO DO BRASIL - 16:04:11
296202962 0003

COMPROVANTE DE PAGAMENTO DE TITULOS

CLIENTE: MESP-2100783-00
AGENCIA: 2962-9 CONTA: 25.853-9
==========
CAIXA ECONOMICA FEDERAL

10493788298800010024333002021054389420000150000
BENEFICIARIO:
LEMOS CONTADORES ASSOCIADOS LTDA -
NOME FANTASIA:
LEMOS CONTADORES ASSOCIADOS LTDA -
CNPJ: 02.503.879/0001-10
BENEFICIARIO FINAL:
LEMOS CONTADORES ASSOCIADOS LTDA -
CNPJ: 02.503.879/0001-10
PAGADOR:
KART CLUBE GRANJA VIANA
CNPJ: 09.093.751/0001-74

NR. DOCUMENTO	40.401
DATA DE VENCIMENTO	01/04/2022
DATA DO PAGAMENTO	04/04/2022
VALOR DO DOCUMENTO	1.500,00
VALOR COBRADO	1.500,00

==========
NR.AUTENTICACAO 6.38E.C60.E1A.819.2E7
==========
Central de Atendimento BB
4004 0001 Capitais e regioes metropolitanas
0800 729 0001 Demais localidades.
Consultas, informacoes e servicos transacionais.

SAC BB
0800 729 0722
Informacoes, reclamacoes, cancelamento de
produtos e servicos.

Ouvidoria
0800 729 5678
Reclamacoes nao solucionadas nos canais
habituais agencia, SAC e demais canais de
atendimento.

Atendimento a Deficientes Auditivos ou de Fala
0800 729 0088
Informacoes, reclamacoes,cancelamento de cartao,
outros produtos e servicos de Ouvidoria.

CAIXA COBRANÇA BANCÁRIA CAIXA	Reclamações e Sugestões	
	DISQUE CAIXA	0800 726 0101
	Ouvidoria	0800 725 7474
	www.caixa.gov.br	

Cedente	CPF/CNPJ	Agência/Código do Cedente
LEMOS CONTADORES ASSOCIADOS LTDA - ME	2.503.879/0001-10	0906/0378828
Endereço do Cedente	**UF**	**CEP**
DENNE,88--PQ SAO GEORGE/COTIA	SP	06708230

Data do Documento	Nº do Documento	Espécie Documento	Carteira	Data do Processamento	Nosso Número
25/03/2022	0233AA20210	NF	RG	25/03/2022	14000002330020210-0

Sacado	CPF/CNPJ
KART CLUBE GRANJA VIANA	09.093.751/0001-74
Endereço do Sacado	**UF / CEP**
RUA RD TOMAS SEPE,443,-JARDIM DA GLORIA/COTIA	SP / 06711-270
Beneficiário Final	**CPF/CNPJ**

Texto de Responsabilidade do Cedente:

NAO RECEBER APOS 30 DIAS DE ATRASO

MULTA : 30,00 REAIS A PARTIR DE 06/04/2022

SERVICOS CONTABEIS - MARCO 2022

NFS-E 3076 - SC AA2 - PARC 02/10

Moeda	Quantidade	Valor	Vencimento	Valor do Documento	Autenticação Mecânica - Recibo do Sacado
			01/04/2022	R$ 1.500,00	

CAIXA | 104-0 | 10493.78829 88000.100243 33002.021054 3 89420000150000

Local de Pagamento	Vencimento
PREFERENCIALMENTE NAS CASAS LOTERICAS ATÉ O VALOR LIMITE	01/04/2022
Cedente / **CPF/CNPJ**	**Agência/Código do Cedente**
LEMOS CONTADORES ASSOCIADOS LTDA - ME / 2.503.879/0001-10	0906/0378828

Data do Documento	Nº do Documento	Espécie	Aceite	Data de Processamento	Nosso Número
25/03/2022	0233AA20210	NF	N	25/03/2022	14000002330020210-0

Uso do Banco	Carteira	Moeda	Quantidade	Valor	(=) Valor do Documento
	RG	R$			R$ 1.500,00

Texto de Responsabilidade do Cedente

NAO RECEBER APOS 30 DIAS DE ATRASO

MULTA : 30,00 REAIS A PARTIR DE 06/04/2022

SERVICOS CONTABEIS - MARCO 2022

NFS-E 3076 - SC AA2 - PARC 02/10

(-) Desconto

(-) Outras Deduções/Abatimento

(+) Mora/Multa/Juros

(+) Outros Acréscimos

(=) Valor Cobrado

Sacado: KART CLUBE GRANJA VIANA 09.093.751/0001-74
RUA RD TOMAS SEPE,443,-JARDIM DA GLORIA/COTIA SP 06711-270

Benef. Final:

Ficha de Compensação
Autenticação no verso

PREFEITURA DO MUNICÍPIO DE COTIA

SECRETARIA DA FAZENDA

NOTA FISCAL DE SERVIÇOS ELETRÔNICA

Código de Verificação

17437409K0

Nº Nota: 3076	
Rps:	
Data de Emissão	25/MAR/2022 16:55:50
Competência	3/2022

PRESTADOR DE SERVIÇOS

Razão Social/Nome: **LEMOS CONTADORES ASSOCIADOS LTDA. - ME**

CNPJ/CPF: **02.503.879/0001-10** Inscrição Municipal: **137537** I.E.: **20797080-4**

Endereço: **RUA GAL FERNANDO VASC. DE ALB., 80** CEP: **06.711-020**

Complemento: **BL. B/ SALA 315** Bairro: **BOSQUE DO VIANA**

Município: **COTIA** UF: **SP** País: **BRASIL**

E-mail: **FISCAL@LEMOSCONTADORES.COM.BR**

TOMADOR DE SERVIÇOS

Razão Social/Nome: **KART CLUBE GRANJA VIANA**

CNPJ/CPF: **09.093.751/0001-74** Inscrição Municipal: **6000139** I.E.:

Endereço: **RUA DR. TOMAS SEPE, 443** CEP: **06.711-270**

Complemento: **Não Informado** Bairro: **JD. DA GLORIA**

Município: **COTIA** UF: **SP** País: **BRASIL**

E-mail: **fiscal@lemoscontadores.com.br**

DISCRIMINAÇÃO DOS SERVIÇOS

"Serviços de assessoria contábil para acompanhamento do Projeto Time KGV - Stock Car Ano 2, aprovado na Lei Federal de Incentivo ao Esporte e registrado junto ao Ministério da Cidadania
(Secretaria Especial do Esporte) sob o número de processo 71000.052566/2021-06".
Parcela 02/10 referente aos serviços de março/2022"
Vencimento em 01/04/2022.

INFORMAÇÕES COMPLEMENTARES

ATESTO QUE O SERVIÇO
FOI RECEBIDO EM01/04/2022
Cilene Lopes

SLIE: 2100783
PROCESSO: 71000.052566/2021-06
MINISTÉRIO DA CIDADANIA
SECRETARIA ESPECIAL DO ESPORTE
LEI 11.438/2006

VALOR TOTAL DA NOTA = R$ 1.500,00

Município de Incidência do ISS: **COTIA - SP**

Código do Serviço:
CNAE: 6920601 - Serviço: 1719 - ATIVIDADES DE CONTABILIDADE

Vlr INSS Retido (R$)	Vlr IRRF Retido (R$)	Vlr CSLL Retido (R$)	Vlr PIS Retido (R$)	Vlr COFINS Retido (R$)	Vlr Outras Retenções (R$)
0,00	0,00	0,00	0,00	0,00	0,00

Base de Cálculo do ISS (R$)	Alíquota (%)	Valor do ISS (R$)	Valor Líquido da Nota (R$)
1.500,00	2,51	37,65	1.500,00

OUTRAS INFORMAÇÕES

O ISSQN desta NFS-e será recolhido pelo PRESTADOR MENCIONADO ACIMA.

Empresa optante do SIMPLES NACIONAL.

A autenticação desta Nota Fiscal de Serviço Eletrônica poderá ser confirmada na página da Prefeitura de Cotia na Internet, no Endereço:
http://cotia.sp.gov.br/ clique no link **NF-e**
RECEBEMOS DO(A) LEMOS CONTADORES ASSOCIADOS LTDA. - ME OS SERVIÇOS CONSTANTES DESTA NOTA FISCAL DE SERVIÇOS ELETRÔNICA

Local Data Assinatura

Código de Verificação:
17437409K0

Número da Nota:
3076

11/04/2022 - BANCO DO BRASIL - 15:46:28
296202962 0001

COMPROVANTE DE PAGAMENTO DE TITULOS

CLIENTE: MESP-2100783-00
AGENCIA: 2962-9 CONTA: 25.853-9
==========
BCO SAFRA S.A.

42297097060005849654896195826928389520000700000
BENEFICIARIO:
ISG SERVICOS ESPECIALIZADOS L
NOME FANTASIA:
ISG SERVICOS ESPECIALIZADOS L
CNPJ: 01.255.221/0001-73
BENEFICIARIO FINAL:
ISG SERVICOS ESPECIALIZADOS L
CNPJ: 01.255.221/0001-73
PAGADOR:
KART CLUBE GRANJA VIANA
CNPJ: 09.093.751/0001-74

NR. DOCUMENTO	41.101
DATA DE VENCIMENTO	11/04/2022
DATA DO PAGAMENTO	11/04/2022
VALOR DO DOCUMENTO	7.000,00
VALOR COBRADO	7.000,00

==========
NR.AUTENTICACAO 0.30F.DE9.F5C.F93.1AE
==========
Central de Atendimento BB
4004 0001 Capitais e regioes metropolitanas
0800 729 0001 Demais localidades.
Consultas, informacoes e servicos transacionais.

SAC BB
0800 729 0722
Informacoes, reclamacoes, cancelamento de
produtos e servicos.

Ouvidoria
0800 729 5678
Reclamacoes nao solucionadas nos canais
habituais agencia, SAC e demais canais de
atendimento.

Atendimento a Deficientes Auditivos ou de Fala
0800 729 0088
Informacoes, reclamacoes,cancelamento de cartao,
outros produtos e servicos de Ouvidoria.

Safra — **Recibo do Pagador**

Beneficiário			Nosso Número	Vencimento
ISG SERVICOS ESPECIALIZADOS L CNPJ/CPF: 01.255.221/0001-73			961958269	11/04/2022
Data do documento	**Número do documento**	**Carteira**	**Agência/Cód. Beneficiário**	**Valor**
01/04/2022	3652	060	0097/5849654	7.000,00

Pagador
KART CLUBE GRANJA VIANA CNPJ/CPF: 09.093.751/0001-74

FORNECEDOR: ISG SERVICOS ESPECIALIZADOS L CNPJ/CPF:01.255.221/0001-73
END: R BORGES FIGUEIREDO 303 SL 316 S PAULO 03110010 SP

Boleto impresso eletronicamente através do Canal Safra Empresas

Autenticação Mecânica

Safra | **422-7** | **42297.09706 00058.496548 96195.826928 3 89520000700000**

Local de Pagamento					Vencimento
Pagável em qualquer banco					11/04/2022
Beneficiário					**Agência/Cód. Beneficiário**
ISG SERVICOS ESPECIALIZADOS L CNPJ/CPF: 01.255.221/0001-73					0097/5849654
Data do Doc.	**Nº do Doc.**	**Esp. Doc.**	**Aceite**	**Data do Movto**	**Nosso Número**
01/04/2022	3652	DS	Não	01/04/2022	961958269
Data do Oper.	**Carteira**	**Espécie**	**Quantidade**	**Valor**	**(=)Valor do Documento**
01/04/2022	060	R$			7.000,00
Instruções					**(-)Desconto/Abatimento**
					(-)Outras Deduções
					(+)Mora/Multa
					(+)Outros Acréscimos
					(=)Valor Cobrado 7.000,00

Pagador KART CLUBE GRANJA VIANA CNPJ/CPF 09.093.751/0001-74
R TOMAS SEPE, 443, JD DA GLOR
06711270 COTIA SP

Beneficiário Final

Autenticação Mecânica

Ficha de Compensação

PREFEITURA DO MUNICÍPIO DE SÃO PAULO

SECRETARIA MUNICIPAL DA FAZENDA

NOTA FISCAL ELETRÔNICA DE SERVIÇOS - NFS-e

20220401u01255221000173

Número da Nota
00003652
Data e Hora de Emissão
01/04/2022 08:53:30
Código de Verificação
YAYU-W6WR

PRESTADOR DE SERVIÇOS

CPF/CNPJ: **01.255.221/0001-73** Inscrição Municipal: **2.474.623-1**
Nome/Razão Social: **ISG SERVIÇOS ESPECIALIZADOS LTDA - EPP**
Endereço: **R BORGES DE FIGUEIREDO 303, SALA 316 - MOOCA - CEP: 03110-010**
Município: **São Paulo** UF: **SP**

TOMADOR DE SERVIÇOS

Nome/Razão Social: **KART CLUBE GRANJA VIANA**
CPF/CNPJ: **09.093.751/0001-74** Inscrição Municipal: ----
Endereço: **R Rua Dr Tomas Sepe 443 - Jardim da Glória - CEP: 06711-270**
Município: **Cotia** UF: **SP** E-mail: -----

INTERMEDIÁRIO DE SERVIÇOS

CPF/CNPJ: ---- Nome/Razão Social: ----

DISCRIMINAÇÃO DOS SERVIÇOS

Prestação de serviços técnicos especializados (prestação de contas) para o projeto TIME KGV STOCK CAR ANO 2, aprovado na Lei Federal de Incentivo ao Esporte e registrado junto ao Ministério da Cidadania (Secretaria Especial do Esporte) sob o número de processo 71000.052566/2021-06.

Nota fiscal referente ao mês de competência março/2022.

Valor bruto: R$ 7.000,00
Valor líquido para pagamento: R$ 7.000,00

Empresa optante pelo Simples Nacional. Não há retenção de tributos na fonte.

Valor aproximado de R$ 1.041,60 equivalente à média de 14,88% dos Tributos Federais, Estaduais e Municipais, conforme lei 12.741/2012. Fonte IBPT (Instituto Brasileiro de Planejamento Tributário).

ATESTO QUE O SERVIÇO
FOI RECEBIDO EM 01/04/2022
Cilene Lopes

SLIE: 2100783
PROCESSO: 71000.052566/2021-06
MINISTÉRIO DA CIDADANIA
SECRETARIA ESPECIAL DO ESPORTE
LEI 11.438/2006

VALOR TOTAL DO SERVIÇO = R$ 7.000,00

INSS (R$)	IRRF (R$)	CSLL (R$)	COFINS (R$)	PIS/PASEP (R$)
-	-	-	-	-

Código do Serviço
03158 - Datilograf, digitação, estenogrf, expdnte, secret, redação, ed. revis, infr estrut adm e congêneres

Valor Total das Deduções (R$)	Base de Cálculo (R$)	Alíquota (%)	Valor do ISS (R$)	Crédito (R$)
0,00	*	*	*	0,00

Município da Prestação do Serviço	Número Inscrição da Obra	Valor Aproximado dos Tributos / Fonte
-	-	-

OUTRAS INFORMAÇÕES

(1) Esta NFS-e foi emitida com respaldo na Lei nº 14.097/2005; (2) Documento emitido por ME ou EPP optante pelo Simples Nacional;

11/04/2022 - BANCO DO BRASIL - 16:27:17
296202962 0003

COMPROVANTE DE PAGAMENTO DE TITULOS

CLIENTE: MESP-2100783-00
AGENCIA: 2962-9 CONTA: 25.853-9
==========
ITAU UNIBANCO S.A.

34191570070407078091300583790001489410000787500
BENEFICIARIO:
VICAR PROMOCOES D S A
NOME FANTASIA:
VICAR PROMOCOES D S A
CNPJ: 00.532.511/0001-54
BENEFICIARIO FINAL:
VICAR PROMOCOES D S A
CNPJ: 00.532.511/0001-54
PAGADOR:
KART CLUBE GRANJA VIANA
CNPJ: 09.093.751/0001-74

NR. DOCUMENTO	41.102
DATA DE VENCIMENTO	31/03/2022
DATA DO PAGAMENTO	11/04/2022
VALOR DO DOCUMENTO	7.875,00
VALOR COBRADO	7.875,00

==========
NR.AUTENTICACAO A.AB4.31B.E1E.1FF.77F
==========
Central de Atendimento BB
4004 0001 Capitais e regioes metropolitanas
0800 729 0001 Demais localidades.
Consultas, informacoes e servicos transacionais.

SAC BB
0800 729 0722
Informacoes, reclamacoes, cancelamento de
produtos e servicos.

Ouvidoria
0800 729 5678
Reclamacoes nao solucionadas nos canais
habituais agencia, SAC e demais canais de
atendimento.

Atendimento a Deficientes Auditivos ou de Fala
0800 729 0088
Informacoes, reclamacoes,cancelamento de cartao,
outros produtos e servicos de Ouvidoria.

RECIBO DO PAGADOR

Banco Itaú S.A. | 341-7 | **34191.57007 04070.780913 00583.790001 4 89410000787500**

Local de pagamento: Em qualquer banco ou correspondente não bancário mesmo após o vencimento.						Vencimento **31/03/2022**
Beneficiário **VICAR PROMOCOES D S A** **CNPJ/CPF:** 00.532.511/0001-54 RUA SANTA MONICA, 21, SALA 21 , 06715865 - PQ I SAN JOSE - COTIA - SP						Agência/Código Beneficiário 0910/05837-9
Data do documento 22/03/2022	Núm. do documento 412		Espécie Doc. FS	Aceite N	Data Processamento 22/03/2022	Nosso Número 157 / 00040707
Uso do Banco	Carteira 157	Espécie R$	Quantidade		Valor	(=) Valor do Documento **7.875,00**
Instruções de responsabilidade do BENEFICIÁRIO. Qualquer dúvida sobre este boleto contate o BENEFICIÁRIO.						(-) Descontos/Abatimento
						(+) Juros/Multa
						(=) Valor Cobrado
Pagador: KART CLUBE GRANJA VIANA **CNPJ/CPF:** 09.093.751/0001-74 RUA DR TOMAS SEPE, 443 , 06711270 - JD GLORIA - COTIA - SP **Beneficiário final:** **CNPJ/CPF:**						

Autenticação mecânica

Banco Itaú S.A. | 341-7 | **34191.57007 04070.780913 00583.790001 4 89410000787500**

Local de pagamento: Em qualquer banco ou correspondente não bancário mesmo após o vencimento.						Vencimento **31/03/2022**
Beneficiário **VICAR PROMOCOES D S A** **CNPJ/CPF:** 00.532.511/0001-54 RUA SANTA MONICA, 21, SALA 21 , 06715865 - PQ I SAN JOSE - COTIA - SP						Agência/Código Beneficiário 0910/05837-9
Data do documento 22/03/2022	Núm. do documento 412		Espécie Doc. FS	Aceite N	Data Processamento 22/03/2022	Nosso Número 157 / 00040707
Uso do Banco	Carteira 157	Espécie R$	Quantidade		Valor	(=) Valor do Documento **7.875,00**
Instruções de responsabilidade do BENEFICIÁRIO. Qualquer dúvida sobre este boleto contate o BENEFICIÁRIO.						(-) Descontos/Abatimento
						(+) Juros/Multa
						(=) Valor Cobrado
Pagador: KART CLUBE GRANJA VIANA **CNPJ/CPF:** 09.093.751/0001-74 RUA DR TOMAS SEPE, 443 , 06711270 - JD GLORIA - COTIA - SP **Beneficiário final:** **CNPJ/CPF:**						

Ficha de Compensação

Autenticação mecânica

PREFEITURA DO MUNICÍPIO DE COTIA
SECRETARIA DA FAZENDA
NOTA FISCAL DE SERVIÇOS ELETRÔNICA
Código de Verificação
17414927DS

Nº Nota: 412
Rps:
Data de Emissão
22/MAR/2022
09:11:33
Competência
3/2022

PRESTADOR DE SERVIÇOS

Razão Social/Nome: **VICAR PROMOCOES DESPORTIVAS S.A.**
CNPJ/CPF: **00.532.511/0001-54** Inscrição Municipal: **6029359** I.E.:
Endereço: **SANTA MÔNICA, 21** CEP: **06.715-865**
Complemento: **SALA 21** Bairro: **Parque Industrial San José**
Município: **Cotia** UF: **SP** País: **BRASIL**
E-mail: **FATURAMENTO@VICARBRASIL.COM.BR**

TOMADOR DE SERVIÇOS

Razão Social/Nome: **KART CLUBE GRANJA VIANA**
CNPJ/CPF: **09.093.751/0001-74** Inscrição Municipal: **6000139** I.E.:
Endereço: **RUA DR. TOMAS SEPE, 443** CEP: **06.711-270**
Complemento: **Não Informado** Bairro: **JD. DA GLORIA**
Município: **COTIA** UF: **SP** País: **BRASIL**
E-mail: **fiscal@lemoscontadores.com.br**

DISCRIMINAÇÃO DOS SERVIÇOS

Projeto Átila Abreu Ano 2 - Time KGV - Stock Car, Ano 2 - Processo: 71000.052566/2021-06 Proponente: Kart Clube Granja Viana - Registro: 2100783 - Manifestação Desportiva: Desporto de rendimento CNPJ: 09.093.751/0001-74 - Cotia / SP. Pagamento: 9 dias úteis após a realização do evento.

ATESTO QUE O SERVIÇO
FOI RECEBIDO EM 08/04/2022
Cilene Lopes

SLIE: 2100783
PROCESSO: 71000.052566/2021-06
MINISTÉRIO DA CIDADANIA
SECRETARIA ESPECIAL DO ESPORTE
LEI 11.438/2006

INFORMAÇÕES COMPLEMENTARES

VALOR TOTAL DA NOTA = R$ 7.875,00

Município de Incidência do ISS: **GOIÂNIA - GO**

Código do Serviço:
CNAE: 9319101 - Serviço: 1211 - PRODUÇÃO E PROMOÇÃO DE EVENTOS ESPORTIVOS

Vlr INSS Retido (R$)	Vlr IRRF Retido (R$)	Vlr CSLL Retido (R$)	Vlr PIS Retido (R$)	Vlr COFINS Retido (R$)	Vlr Outras Retenções (R$)
0,00	0,00	0,00	0,00	0,00	0,00

Base de Cálculo do ISS (R$)	Alíquota (%)	Valor do ISS (R$)	Valor Líquido da Nota (R$)
7.875,00	2,00	157,50	7.875,00

OUTRAS INFORMAÇÕES

O ISSQN desta NFS-e será recolhido no local da prestação do serviço pelo PRESTADOR MENCIONADO ACIMA.

A autenticação desta Nota Fiscal de Serviço Eletrônica poderá ser confirmada na página da Prefeitura de Cotia na Internet, no Endereço:
http://cotia.sp.gov.br/ clique no link **NF-e**
RECEBEMOS DO(A) VICAR PROMOCOES DESPORTIVAS S.A. OS SERVIÇOS CONSTANTES DESTA NOTA FISCAL DE SERVIÇOS ELETRÔNICA

Local _____ Data _____ Assinatura _____

Código de Verificação:
17414927DS

Número da Nota:
412

28/04/2022 - BANCO DO BRASIL - 16:37:35
296202962 0001

COMPROVANTE DE PAGAMENTO DE TITULOS

CLIENTE: MESP-2100783-00
AGENCIA: 2962-9 CONTA: 25.853-9
==========
ITAU UNIBANCO S.A.

34191570070009972044359439130002489610002760000
BENEFICIARIO:
VICAR PERFORMANCE CENT LTDA
NOME FANTASIA:
VICAR PERFORMANCE CENT LTDA
CNPJ: 39.595.494/0001-30
BENEFICIARIO FINAL:
VICAR PERFORMANCE CENT LTDA
CNPJ: 39.595.494/0001-30
PAGADOR:
KART CLUBE GRANJA VIANA
CNPJ: 09.093.751/0001-74

NR. DOCUMENTO	42.001
DATA DE VENCIMENTO	20/04/2022
DATA DO PAGAMENTO	20/04/2022
VALOR DO DOCUMENTO	27.600,00
VALOR COBRADO	27.600,00

==========
NR.AUTENTICACAO 6.999.2C2.FD4.66B.6AB
==========
Central de Atendimento BB
4004 0001 Capitais e regioes metropolitanas
0800 729 0001 Demais localidades.
Consultas, informacoes e servicos transacionais.

SAC BB
0800 729 0722
Informacoes, reclamacoes, cancelamento de
produtos e servicos.

Ouvidoria
0800 729 5678
Reclamacoes nao solucionadas nos canais
habituais agencia, SAC e demais canais de
atendimento.

Atendimento a Deficientes Auditivos ou de Fala
0800 729 0088
Informacoes, reclamacoes,cancelamento de cartao,
outros produtos e servicos de Ouvidoria.

RECIBO DO PAGADOR

Banco Itaú S.A. | 341-7 | **34191.57007 00099.720443 59439.130002 4 89610002760000**

Local de pagamento: Em qualquer banco ou correspondente não bancário mesmo após o vencimento.					Vencimento **20/04/2022**
Beneficiário **VICAR PERFORMANCE CENT LTDA** **CNPJ/CPF:** 39.595.494/0001-30 R ENGENHEIRO MESQUITA SAMPAIO, 579 , 04711000 - V SAO FRANCISCO - SAO PAULO - SP					Agência/Código Beneficiário 0445/94391-3
Data do documento 02/04/2022	Núm. do documento 1632	Espécie Doc. DM	Aceite N	Data Processamento 02/04/2022	Nosso Número 157 / 00000997
Uso do Banco	Carteira 157	Espécie R$	Quantidade	Valor	(=) Valor do Documento **27.600,00**
Instruções de responsabilidade do BENEFICIÁRIO. Qualquer dúvida sobre este boleto contate o BENEFICIÁRIO. APOS O VENCIMENTO COBRAR MULTA DE..... 10,00% APÓS O VENCIMENTO COBRAR JUROS DE..... 5.00% AO MÊS PROTESTAR APÓS 5 DIAS DO VENCIMENTO NEGATIVAR APÓS 5 DIAS DO VENCIMENTO					(-) Descontos/Abatimento (+) Juros/Multa (=) Valor Cobrado
Pagador: KART CLUBE GRANJA VIANA **CNPJ/CPF:** 09.093.751/0001-74 R TOMAS SEPE 44 , 06711270 - JD GLORIA - COTIA - SP **Beneficiário final:** **CNPJ/CPF:**					

Autenticação mecânica

Banco Itaú S.A. | 341-7 | **34191.57007 00099.720443 59439.130002 4 89610002760000**

Local de pagamento: Em qualquer banco ou correspondente não bancário mesmo após o vencimento.					Vencimento **20/04/2022**
Beneficiário **VICAR PERFORMANCE CENT LTDA** **CNPJ/CPF:** 39.595.494/0001-30 R ENGENHEIRO MESQUITA SAMPAIO, 579 , 04711000 - V SAO FRANCISCO - SAO PAULO - SP					Agência/Código Beneficiário 0445/94391-3
Data do documento 02/04/2022	Núm. do documento 1632	Espécie Doc. DM	Aceite N	Data Processamento 02/04/2022	Nosso Número 157 / 00000997
Uso do Banco	Carteira 157	Espécie R$	Quantidade	Valor	(=) Valor do Documento **27.600,00**
Instruções de responsabilidade do BENEFICIÁRIO. Qualquer dúvida sobre este boleto contate o BENEFICIÁRIO. APOS O VENCIMENTO COBRAR MULTA DE..... 10,00% APÓS O VENCIMENTO COBRAR JUROS DE..... 5.00% AO MÊS PROTESTAR APÓS 5 DIAS DO VENCIMENTO NEGATIVAR APÓS 5 DIAS DO VENCIMENTO					(-) Descontos/Abatimento (+) Juros/Multa (=) Valor Cobrado
Pagador: KART CLUBE GRANJA VIANA **CNPJ/CPF:** 09.093.751/0001-74 R TOMAS SEPE 44 , 06711270 - JD GLORIA - COTIA - SP **Beneficiário final:** **CNPJ/CPF:**					

Ficha de Compensação

Autenticação mecânica

RECEBEMOS DE VICAR PERFORMANCE CENTER LTDA OS PRODUTOS/SERVIÇOS CONSTANTES NA NOTA FISCAL INDICADA AO LADO			VALOR NOTA R$ 27.600,00	NF-e Nº: 000.001.632 SÉRIE: 1
DATA DE RECEBIMENTO / /	IDENTIFICAÇÃO E ASSINATURA DO RECEBEDOR	DESTINATÁRIO KART CLUBE GRANJA VIANA		

VICAR PERFORMANCE CENTER LTDA

R ENG MESQUITA SAMPAIO, 579
gip 585
VILA SAO FRANCISCO ZONA SUL
SAO PAULO
SP
TEL/FAX: 1156449999
CEP: 04711000

DANFE
DOCUMENTO AUXILIAR DA NOTA FISCAL ELETRÔNICA
0 - Entrada
1 - Saída **1**
Nº 000.001.632
SÉRIE: 1
FOLHA: 1 de 1

CHAVE DE ACESSO
3522 0439 5954 9400 0130 5500 1000 0016 3215 9144 2295

Consulta de autenticidade no portal nacional da NF-e www.nfe.fazenda.gov.br/portal ou no site da Sefaz Autorizadora

NATUREZA DA OPERAÇÃO	PROTOCOLO DE AUTORIZAÇÃO DE USO
VENDA DE MERCADORIA	135220429428845 - 02/04/2022 11:32:33

INSCRIÇÃO ESTADUAL	INSCRIÇÃO ESTADUAL SUB. TRIBUTARIA	CNPJ
129982390115		39.595.494/0001-30

DESTINATÁRIO/REMETENTE

NOME/RAZÃO SOCIAL			CNPJ/CPF	DATA DA EMISSÃO
KART CLUBE GRANJA VIANA			09.093.751/0001-74	02/04/2022
ENDEREÇO	BAIRRO/DISTRITO		CEP	DATA DE SAÍDA/ENTRADA
RUA TOMAS SEPE, 44	JARDIM DA GLORIA		06711-270	
MUNICÍPIO	FONE/FAX	UF	INSCRIÇÃO ESTADUAL	HORA DE SAÍDA
COTIA	(11) 95165-8668	SP		

FATURA

CÁLCULO DO IMPOSTO

BASE DE CÁLCULO DE ICMS	VALOR DO ICMS	BASE DE CÁLCULO ICMS ST	VALOR DO ICMS SUBSTITUIÇÃO	VALOR TOTAL DOS PRODUTOS
0,00	0,00	0,00	0,00	27.600,00

VALOR DO FRETE	VALOR DO SEGURO	DESCONTO	OUTRAS DESPESAS ACESSÓRIAS	VALOR DO IPI	VALOR APROX. DOS TRIBUTOS	VALOR TOTAL DA NOTA
0,00	0,00	0,00	0,00	0,00	6.610,20	27.600,00

TRANSPORTADOR/VOLUMES TRANSPORTADOS

RAZÃO SOCIAL	FRETE POR CONTA	CÓDIGO ANTT	PLACA DO VEÍC	UF	CNPJ/CPF
	9-Sem Frete				

ENDEREÇO	MUNICÍPIO	UF	INSCRIÇÃO ESTADUAL

QUANTIDADE	ESPÉCIE	MARCA	NUMERAÇÃO	PESO BRUTO	PESO LIQUIDO

DADOS DO PRODUTO/SERVIÇO

COD. PROD.	DESCRIÇÃO DO PRODUTO/SERVIÇO	NCM SH	CST	CFOP	UNID.	QUANT.	VALOR UNITARIO	VALOR TOTAL	B.CALC. ICMS	VALOR ICMS	VALOR IPI	ALIQUOTAS ICMS	ALIQUOTAS IPI	VALOR APROX. DOS TRIBUTOS
343234	305 660 R18 SLICKDHB PNEU PIRELLI COMPETICAO	40111000	0 60	5405	PC	8,0000	3.450,0000	27.600,00	0,00	0,00	0,00	0,00	0,00	6.610,20

ATESTO QUE O SERVIÇO
FOI RECEBIDO EM 05/04/2022
Cilene Lopes

SLIE: 2100783
PROCESSO: 71000.052566/2021-06
MINISTÉRIO DA CIDADANIA
SECRETARIA ESPECIAL DO ESPORTE
LEI 11.438/2006

DADOS ADICIONAIS

INFORMAÇÕES COMPLEMENTARES	RESERVADO AO FISCO
ICMS RECOLHIDO POR SUBST. TRIBUTARIA CONFORME RICMS/SP ART.313 CAP.8 6 DE 29/06/2011	

Consultas - Emissão de comprovantes

SISBB - SISTEMA DE INFORMACOES BANCO DO BRASIL
28/04/2022 - AUTOATENDIMENTO - 17.46.37
2962902962 SEGUNDA VIA 0002
COMPROVANTE DE TRANSFERENCIA
COMPROVANTE DE
TED - TRANSFERENCIA ELETRONICA DISPONIVEL
CLIENTE: MESP-2100783-00
AGENCIA: 2962-9 CONTA: 25.853-9
==========
FINALIDADE: 07 PAGAMENTO FORNECEDORES
REMETENTE : MESP-2100783-00
BANCO: 077 - BANCO INTER
AGENCIA: 0001-9 - MATRIZ
CONTA: 12.339.374-4

FAVORECIDO: CILENE SIMONE LOPES SILVA 100433768
CPF/CNPJ: 41.595.511/0001-80
VALOR: R$ 8.000,00
DEBITO EM: 28/04/2022
==========
DOCUMENTO: 042801
AUTENTICACAO SISBB: A.99C.AA2.03D.8D0.D54

Transação efetuada com sucesso por: JF035585 CILENE SIMONE LOPES.

PREFEITURA DO MUNICÍPIO DE COTIA
SECRETARIA DA FAZENDA
NOTA FISCAL DE SERVIÇOS ELETRÔNICA
Código de Verificação
176595329H

Nº Nota: 51
Rps:
Data de Emissão
28/ABR/2022
16:20:24
Competência
4/2022

PRESTADOR DE SERVIÇOS

Razão Social/Nome: **CILENE SIMONE LOPES SILVA 10043376800**
CNPJ/CPF: **41.595.511/0001-80** Inscrição Municipal: **6027449** I.E.:
Endereço: **R DOS ESQUILOS, 67** CEP: **06.711-400**
Complemento: **Não Informado** Bairro: **JARDIM DO ENGENHO**
Município: **COTIA** UF: **SP** País: **BRASIL**
E-mail: **cilenelopes@gmail.com**

TOMADOR DE SERVIÇOS

Razão Social/Nome: **KART CLUBE GRANJA VIANA**
CNPJ/CPF: **09.093.751/0001-74** Inscrição Municipal: **6000139** I.E.:
Endereço: **RUA DR. TOMAS SEPE, 443** CEP: **06.711-270**
Complemento: **Não Informado** Bairro: **JD. DA GLORIA**
Município: **COTIA** UF: **SP** País: **BRASIL**
E-mail: **fiscal@lemoscontadores.com.br**

DISCRIMINAÇÃO DOS SERVIÇOS

Prestação de serviço de Gerente de Projeto do Projeto Time KGV - Stock Car, aprovado na Lei Federal de Incentivo ao Esporte e registrado junto ao Ministério da Cidadania (Secretaria Especial do Esporte) sob o número de processo 71000.052566/2021-06
Nota fiscal referente ao mês de competência de abril/2022. Parcela 3 de 10
Valor Bruto: 8.000,00
Valor Líquido: 8.000,00

ATESTO QUE O SERVIÇO
FOI RECEBIDO EM 28.04.2022
Cilene Lopes

SLIE: 2100783
PROCESSO: 71000.052566/2021-06
MINISTÉRIO DA CIDADANIA
SECRETARIA ESPECIAL DO ESPORTE
LEI 11.438/2006

INFORMAÇÕES COMPLEMENTARES

EMPRESA OPTANTE PELO SIMPLES NACIONAL

VALOR TOTAL DA NOTA = R$ 8.000,00

Município de Incidência do ISS: **COTIA - SP**

Código do Serviço:
CNAE: 8219999 - Serviço: 1702 - PREPARAÇÃO DE DOCUMENTOS E SERVIÇOS ESPECIALIZADOS DE APOIO

Vlr INSS Retido (R$)	Vlr IRRF Retido (R$)	Vlr CSLL Retido (R$)	Vlr PIS Retido (R$)	Vlr COFINS Retido (R$)	Vlr Outras Retenções (R$)
0,00	0,00	0,00	0,00	0,00	0,00

Base de Cálculo do ISS (R$)	Alíquota (%)	Valor do ISS (R$)	Valor Líquido da Nota (R$)
8.000,00	2,00	160,00	8.000,00

OUTRAS INFORMAÇÕES

O ISSQN desta NFS-e será recolhido pelo PRESTADOR MENCIONADO ACIMA.

Empresa optante do SIMPLES NACIONAL.

A autenticação desta Nota Fiscal de Serviço Eletrônica poderá ser confirmada na página da Prefeitura de Cotia na Internet, no Endereço:
http://cotia.sp.gov.br/ clique no link **NF-e**
RECEBEMOS DO(A) CILENE SIMONE LOPES SILVA 10043376800 OS SERVIÇOS CONSTANTES DESTA NOTA FISCAL DE SERVIÇOS ELETRÔNICA

Local _____ Data _____ Assinatura _____

Código de Verificação:
176595329H

Número da Nota:
51

Lei de Incentivo ao Esporte

KART CLUBE GRANJA VIANA

TIME KGV – STOCK CAR – ANO 2

PROCESSO: 71000.052566/2021-06

DOCUMENTOS COMPENSADOS EM MAIO/2022

Consultas - Extrato de conta corrente

G333061543666313007
06/06/2022 15:48:04

Cliente - Conta atual

Agência	2962-9
Conta corrente	25853-9 MESP-2100783-00
Periodo do extrato	05 / 2022

Lançamentos

Dt. balancete	Dt. movimento	Ag. origem	Lote	Histórico	Documento	Valor R$	Saldo
28/04/2022		0000	00000	000 Saldo Anterior			0,00 C
02/05/2022		0000	13105	109 Pagamento de Boleto	50.201	1.500,00 D	
				LEMOS CONTADORES ASSOCIADOS LTDA - ME			
02/05/2022		0000	00000	848 Resgate Automático	1.972	1.500,00 C	0,00 C
10/05/2022		0000	13105	109 Pagamento de Boleto	51.001	7.000,00 D	
				ISG SERVICOS ESPECIALIZADOS L			
10/05/2022		0000	00000	848 Resgate Automático	1.972	7.000,00 C	0,00 C
20/05/2022		0000	14315	900 Transferencia Repassador	101.401.000.420.848	8.479,00 C	
20/05/2022		0000	00000	271 BB-APLIC C.PRZ-APL.AUT	1.972	8.479,00 D	0,00 C
25/05/2022		0000	13105	109 Pagamento de Boleto	52.501	27.600,00 D	
				VICAR PERFORMANCE CENT LTDA			
25/05/2022		0000	00000	848 Resgate Automático	1.972	27.600,00 C	0,00 C
30/05/2022		0000	13105	393 TED Transf.Eletr.Disponiv	53.001	8.000,00 D	
				077 0001 041595511000180 CILENE SIMONE			
30/05/2022		0000	13105	393 TED Transf.Eletr.Disponiv	53.002	100.100,00 D	
				104 1565 044768092000120 LJ MOTORSPORT			
30/05/2022		0000	13105	109 Pagamento de Boleto	53.003	7.875,00 D	
				VICAR PROMOCOES D S A			
30/05/2022		0000	00000	848 Resgate Automático	1.972	115.975,00 C	0,00 C
31/05/2022		0000	00000	999 S A L D O			0,00 C

OBSERVAÇÕES:

Transação efetuada com sucesso por: JF035585 CILENE SIMONE LOPES.

Extratos - Investimentos Fundos - Mensal

Cliente

Agência	2962-9
Conta	25853-9 MESP-2100783-00
Mês/ano referência	MAIO/2022

BB RF CP Automático - CNPJ: 42.592.315/0001-15

Data	Histórico	Valor	Valor IRPrej. Comp.	Valor IOF	Quantidade cotas	Valor cota	Saldo cotas
29/04/2022	SALDO ANTERIOR	159.107,99			153.217,703341		
02/05/2022	RESGATE	1.500,00	5,76		1.449,545859	1,038780519	151.768,157482
	Aplicação 11/02/2022	1.500,00	5,76		1.449,545859		
10/05/2022	RESGATE	7.000,00	30,12		6.753,794885	1,040914052	145.014,362597
	Aplicação 11/02/2022	7.000,00	30,12		6.753,794885		
20/05/2022	APLICAÇÃO	8.479,00			8.121,394766	1,044032490	153.135,757363
25/05/2022	RESGATE	27.600,00	143,90		26.544,464863	1,045185885	126.591,292500
	Aplicação 11/02/2022	27.600,00	143,90		26.544,464863		
30/05/2022	RESGATE	115.975,00	633,17		111.443,693497	1,046341577	15.147,599003
	Aplicação 11/02/2022	115.975,00	633,17		111.443,693497		
31/05/2022	COBRANÇA DE IR		37,64		35,959844	1,046723116	15.111,639159
	Aplicação 11/02/2022		36,02		34,412157		
	Aplicação 20/05/2022		1,62		1,547687		
31/05/2022	SALDO ATUAL	15.817,70			15.111,639159		15.111,639159

Resumo do mês

SALDO ANTERIOR	159.107,99
APLICAÇÕES (+)	8.479,00
RESGATES (-)	152.075,00
RENDIMENTO BRUTO (+)	1.156,30
IMPOSTO DE RENDA (-)	850,59
IOF (-)	0,00
RENDIMENTO LÍQUIDO	305,71
SALDO ATUAL =	15.817,70

Valor da Cota

29/04/2022	1,038443919
31/05/2022	1,046723116

Rentabilidade

No mês	0,7972
No ano	3,3702
Últimos 12 meses	4,6723

Transação efetuada com sucesso por: JF035585 CILENE SIMONE LOPES.

Consultas - Extrato de conta corrente

G333061543666313012
06/06/2022 15:50:06

Cliente - Conta atual

Agência	2962-9
Conta corrente	25566-1 MESP-2100783-00
Periodo do extrato	05 / 2022

Lançamentos

Dt. balancete	Dt. movimento	Ag. origem	Lote	Histórico	Documento	Valor R$	Saldo
29/03/2022		0000	00000	000 Saldo Anterior			0,00 C
20/05/2022		0000	13315	500 Transferencia Repassador	101.401.000.420.848	8.479,00 D	
20/05/2022		0000	00000	855 BB CP Automatico S P	70	8.479,00 C	0,00 C
31/05/2022		0000	00000	999 S A L D O			0,00 C

OBSERVAÇÕES:

Transação efetuada com sucesso por: JF035585 CILENE SIMONE LOPES.

Extratos - Investimentos Fundos - Mensal

Cliente

Agência	2962-9
Conta	25566-1 MESP-2100783-00
Mês/ano referência	MAIO/2022

S.Público Automático - CNPJ: 4.288.966/0001-27

Data	Histórico	Valor	Valor IRPrej. Comp.	Valor IOF	Quantidade cotas	Valor cota	Saldo cotas
29/04/2022	SALDO ANTERIOR	281.053,21			71.928,443750		
20/05/2022	RESGATE	8.479,00	60,59		2.172,973393	3,929910061	69.755,470357
	Aplicação 28/12/2021	8.479,00	60,59		2.172,973393		
31/05/2022	COBRANÇA DE IR		920,06		233,473747	3,940742844	69.521,996610
	Aplicação 28/12/2021		5,50		1,395676		
	Aplicação 23/03/2022		663,69		168,417485		
	Aplicação 29/03/2022		250,87		63,660586		
31/05/2022	SALDO ATUAL	273.968,31			69.521,996610		69.521,996610

Resumo do mês

SALDO ANTERIOR	281.053,21
APLICAÇÕES (+)	0,00
RESGATES (-)	8.479,00
RENDIMENTO BRUTO (+)	2.374,75
IMPOSTO DE RENDA (-)	980,65
IOF (-)	0,00
RENDIMENTO LÍQUIDO	1.394,10
SALDO ATUAL =	273.968,31

Valor da Cota

29/04/2022	3,907400063
31/05/2022	3,940742844

Rentabilidade

No mês	0,8533
No ano	3,4574
Últimos 12 meses	5,8016

Transação efetuada com sucesso por: JF035585 CILENE SIMONE LOPES.

02/05/2022 - BANCO DO BRASIL - 10:01:07
296202962 0001

COMPROVANTE DE PAGAMENTO DE TITULOS

CLIENTE: MESP-2100783-00
AGENCIA: 2962-9 CONTA: 25.853-9
==========
CAIXA ECONOMICA FEDERAL

10493788298800010024333002031012589730000150000
BENEFICIARIO:
LEMOS CONTADORES ASSOCIADOS LTDA -
NOME FANTASIA:
LEMOS CONTADORES ASSOCIADOS LTDA -
CNPJ: 02.503.879/0001-10
BENEFICIARIO FINAL:
LEMOS CONTADORES ASSOCIADOS LTDA -
CNPJ: 02.503.879/0001-10
PAGADOR:
KART CLUBE GRANJA VIANA
CNPJ: 09.093.751/0001-74

NR. DOCUMENTO 50.201
DATA DE VENCIMENTO 02/05/2022
DATA DO PAGAMENTO 02/05/2022
VALOR DO DOCUMENTO 1.500,00
VALOR COBRADO 1.500,00
==========
NR.AUTENTICACAO 0.5C8.F46.185.4E1.776
==========
Central de Atendimento BB
4004 0001 Capitais e regioes metropolitanas
0800 729 0001 Demais localidades.
Consultas, informacoes e servicos transacionais.

SAC BB
0800 729 0722
Informacoes, reclamacoes, cancelamento de
produtos e servicos.

Ouvidoria
0800 729 5678
Reclamacoes nao solucionadas nos canais
habituais agencia, SAC e demais canais de
atendimento.

Atendimento a Deficientes Auditivos ou de Fala
0800 729 0088
Informacoes, reclamacoes,cancelamento de cartao,
outros produtos e servicos de Ouvidoria.

COBRANÇA BANCÁRIA CAIXA	Reclamações e Sugestões	
	DISQUE CAIXA	0800 726 0101
	Ouvidoria	0800 725 7474
	www.caixa.gov.br	

Cedente	CPF/CNPJ	Agência/Código do Cedente
LEMOS CONTADORES ASSOCIADOS LTDA - ME	2.503.879/0001-10	0906/0378828
Endereço do Cedente	**UF**	**CEP**
DENNE,88--PQ SAO GEORGE/COTIA	SP	06708230

Data do Documento	Nº do Documento	Espécie Documento	Carteira	Data do Processamento	Nosso Número
28/04/2022	0233AA20310	NF	RG	28/04/2022	14000002330020310-6

Sacado	CPF/CNPJ
KART CLUBE GRANJA VIANA	09.093.751/0001-74
Endereço do Sacado	**UF / CEP**
RUA RD TOMAS SEPE,443,-JARDIM DA GLORIA/COTIA	SP 06711-270
Beneficiário Final	**CPF/CNPJ**

Texto de Responsabilidade do Cedente:

NAO RECEBER APOS 30 DIAS DE ATRASO

MULTA : 30,00 REAIS A PARTIR DE 07/05/2022

SERVICOS CONTABEIS - ABRIL 2022

NFS-E 3095 - SC AA2 - PARC 03/10

Moeda	Quantidade	Valor	Vencimento	Valor do Documento	Autenticação Mecânica - Recibo do Sacado
			02/05/2022	R$ 1.500,00	

CAIXA | 104-0 | 10493.78829 88000.100243 33002.031012 5 89730000150000

Local de Pagamento	Vencimento
PREFERENCIALMENTE NAS CASAS LOTERICAS ATÉ O VALOR LIMITE	02/05/2022
Cedente / **CPF/CNPJ**	**Agência/Código do Cedente**
LEMOS CONTADORES ASSOCIADOS LTDA - ME / 2.503.879/0001-10	0906/0378828

Data do Documento	Nº do Documento	Espécie	Aceite	Data de Processamento	Nosso Número
28/04/2022	0233AA20310	NF	N	28/04/2022	14000002330020310-6

Uso do Banco	Carteira	Moeda	Quantidade	Valor	(=) Valor do Documento
	RG	R$			R$ 1.500,00

Texto de Responsabilidade do Cedente

NAO RECEBER APOS 30 DIAS DE ATRASO

MULTA : 30,00 REAIS A PARTIR DE 07/05/2022

SERVICOS CONTABEIS - ABRIL 2022

NFS-E 3095 - SC AA2 - PARC 03/10

(-) Desconto

(-) Outras Deduções/Abatimento

(+) Mora/Multa/Juros

(+) Outros Acréscimos

(=) Valor Cobrado

Sacado: KART CLUBE GRANJA VIANA 09.093.751/0001-74
RUA RD TOMAS SEPE,443,-JARDIM DA GLORIA/COTIA SP 06711-270

Benef. Final:

Ficha de Compensação
Autenticação no verso

PREFEITURA DO MUNICÍPIO DE COTIA

SECRETARIA DA FAZENDA

NOTA FISCAL DE SERVIÇOS ELETRÔNICA

Código de Verificação

17659854NI

Nº Nota: 3095

Rps:

Data de Emissão

28/ABR/2022

16:58:41

Competência

4/2022

PRESTADOR DE SERVIÇOS

Razão Social/Nome: **LEMOS CONTADORES ASSOCIADOS LTDA. - ME**

CNPJ/CPF: **02.503.879/0001-10** | Inscrição Municipal: **137537** | I.E.: **20797080-4**

Endereço: **RUA GAL FERNANDO VASC. DE ALB., 80** | CEP: **06.711-020**

Complemento: **BL. B/ SALA 315** | Bairro: **BOSQUE DO VIANA**

Município: **COTIA** | UF: **SP** | País: **BRASIL**

E-mail: **FISCAL@LEMOSCONTADORES.COM.BR**

TOMADOR DE SERVIÇOS

Razão Social/Nome: **KART CLUBE GRANJA VIANA**

CNPJ/CPF: **09.093.751/0001-74** | Inscrição Municipal: **6000139** | I.E.:

Endereço: **RUA DR. TOMAS SEPE, 443** | CEP: **06.711-270**

Complemento: **Não Informado** | Bairro: **JD. DA GLORIA**

Município: **COTIA** | UF: **SP** | País: **BRASIL**

E-mail: **fiscal@lemoscontadores.com.br**

DISCRIMINAÇÃO DOS SERVIÇOS

"Serviços de assessoria contábil para acompanhamento do Projeto Time KGV - Stock Car Ano 2, aprovado na Lei Federal de Incentivo ao Esporte e registrado junto ao Ministério da Cidadania
(Secretaria Especial do Esporte) sob o número de processo 71000.052566/2021-06".
Parcela 03/10 referente aos serviços de abril/2022"
Vencimento em 02/05/2022.

ATESTO QUE O SERVIÇO
FOI RECEBIDO EM 02/05/2022
Cilene Lopes

SLIE: 2100783
PROCESSO: 71000.052566/2021-06
MINISTÉRIO DA CIDADANIA
SECRETARIA ESPECIAL DO ESPORTE
LEI 11.438/2006

INFORMAÇÕES COMPLEMENTARES

VALOR TOTAL DA NOTA = R$ 1.500,00

Município de Incidência do ISS: **COTIA - SP**

Código do Serviço:
CNAE: 6920601 - Serviço: 1719 - ATIVIDADES DE CONTABILIDADE

Vlr INSS Retido (R$)	Vlr IRRF Retido (R$)	Vlr CSLL Retido (R$)	Vlr PIS Retido (R$)	Vlr COFINS Retido (R$)	Vlr Outras Retenções (R$)
0,00	0,00	0,00	0,00	0,00	0,00

Base de Cálculo do ISS (R$)	Alíquota (%)	Valor do ISS (R$)	Valor Líquido da Nota (R$)
1.500,00	2,52	37,80	1.500,00

OUTRAS INFORMAÇÕES

O ISSQN desta NFS-e será recolhido pelo PRESTADOR MENCIONADO ACIMA.

Empresa optante do SIMPLES NACIONAL.

A autenticação desta Nota Fiscal de Serviço Eletrônica poderá ser confirmada na página da Prefeitura de Cotia na Internet, no Endereço:
http://cotia.sp.gov.br/ clique no link **NF-e**
RECEBEMOS DO(A) LEMOS CONTADORES ASSOCIADOS LTDA. - ME OS SERVIÇOS CONSTANTES DESTA NOTA FISCAL DE SERVIÇOS ELETRÔNICA

Local | Data | Assinatura

Código de Verificação:

17659854NI

Número da Nota:

3095

10/05/2022 - BANCO DO BRASIL - 10:57:23
296202962 0003

COMPROVANTE DE PAGAMENTO DE TITULOS

CLIENTE: MESP-2100783-00
AGENCIA: 2962-9 CONTA: 25.853-9
==========
BCO SAFRA S.A.

42297097060005849654896228855027189810000700000
BENEFICIARIO:
ISG SERVICOS ESPECIALIZADOS L
NOME FANTASIA:
ISG SERVICOS ESPECIALIZADOS L
CNPJ: 01.255.221/0001-73
BENEFICIARIO FINAL:
ISG SERVICOS ESPECIALIZADOS L
CNPJ: 01.255.221/0001-73
PAGADOR:
KART CLUBE GRANJA VIANA
CNPJ: 09.093.751/0001-74

NR. DOCUMENTO	51.001
DATA DE VENCIMENTO	10/05/2022
DATA DO PAGAMENTO	10/05/2022
VALOR DO DOCUMENTO	7.000,00
VALOR COBRADO	7.000,00

==========
NR.AUTENTICACAO B.714.F98.749.0E1.3AF
==========
Central de Atendimento BB
4004 0001 Capitais e regioes metropolitanas
0800 729 0001 Demais localidades.
Consultas, informacoes e servicos transacionais.

SAC BB
0800 729 0722
Informacoes, reclamacoes, cancelamento de
produtos e servicos.

Ouvidoria
0800 729 5678
Reclamacoes nao solucionadas nos canais
habituais agencia, SAC e demais canais de
atendimento.

Atendimento a Deficientes Auditivos ou de Fala
0800 729 0088
Informacoes, reclamacoes,cancelamento de cartao,
outros produtos e servicos de Ouvidoria.

Safra — **Recibo do Pagador**

Beneficiário			Nosso Número	Vencimento
ISG SERVICOS ESPECIALIZADOS L CNPJ/CPF: 01.255.221/0001-73			962288550	10/05/2022
Data do documento	**Número do documento**	**Carteira**	**Agência/Cód. Beneficiário**	**Valor**
02/05/2022	3682	060	0097/5849654	7.000,00

Pagador
KART CLUBE GRANJA VIANA CNPJ/CPF: 09.093.751/0001-74

FORNECEDOR: ISG SERVICOS ESPECIALIZADOS L CNPJ/CPF:01.255.221/0001-73
END: R BORGES FIGUEIREDO 303 SL 316 S PAULO 03110010 SP

Boleto impresso eletronicamente através do Canal Safra Empresas

Autenticação Mecânica

Safra | **422-7** | **42297.09706 00058.496548 96228.855027 1 89810000700000**

Local de Pagamento					Vencimento
Pagável em qualquer banco					10/05/2022
Beneficiário					**Agência/Cód. Beneficiário**
ISG SERVICOS ESPECIALIZADOS L CNPJ/CPF: 01.255.221/0001-73					0097/5849654
Data do Doc.	**Nº do Doc.**	**Esp. Doc.**	**Aceite**	**Data do Movto**	**Nosso Número**
02/05/2022	3682	DS	Não	02/05/2022	962288550
Data do Oper.	**Carteira**	**Espécie**	**Quantidade**	**Valor**	**(=)Valor do Documento**
02/05/2022	060	R$			7.000,00
Instruções					**(-)Desconto/Abatimento**
					(-)Outras Deduções
					(+)Mora/Multa
					(+)Outros Acréscimos
					(=)Valor Cobrado 7.000,00

Pagador KART CLUBE GRANJA VIANA CNPJ/CPF 09.093.751/0001-74

R TOMAS SEPE, 443, JD DA GLOR
06711270 COTIA SP

Beneficiário Final

Autenticação Mecânica

Ficha de Compensação

PREFEITURA DO MUNICÍPIO DE SÃO PAULO

SECRETARIA MUNICIPAL DA FAZENDA

NOTA FISCAL ELETRÔNICA DE SERVIÇOS - NFS-e

20220502u01255221000173

Número da Nota
00003682
Data e Hora de Emissão
02/05/2022 11:16:59
Código de Verificação
HDAP-DQDX

PRESTADOR DE SERVIÇOS

CPF/CNPJ: **01.255.221/0001-73** Inscrição Municipal: **2.474.623-1**
Nome/Razão Social: **ISG SERVIÇOS ESPECIALIZADOS LTDA - EPP**
Endereço: **R BORGES DE FIGUEIREDO 303, SALA 316 - MOOCA - CEP: 03110-010**
Município: **São Paulo** UF: **SP**

TOMADOR DE SERVIÇOS

Nome/Razão Social: **KART CLUBE GRANJA VIANA**
CPF/CNPJ: **09.093.751/0001-74** Inscrição Municipal: ----
Endereço: **R Rua Dr Tomas Sepe 443 - Jardim da Glória - CEP: 06711-270**
Município: **Cotia** UF: **SP** E-mail: -----

INTERMEDIÁRIO DE SERVIÇOS

CPF/CNPJ: ---- Nome/Razão Social: ----

DISCRIMINAÇÃO DOS SERVIÇOS

Prestação de serviços técnicos especializados (prestação de contas) para o projeto TIME KGV STOCK CAR ANO 2, aprovado na Lei Federal de Incentivo ao Esporte e registrado junto ao Ministério da Cidadania (Secretaria Especial do Esporte) sob o número de processo 71000.052566/2021-06.

Nota fiscal referente ao mês de competência abril/2022.

Valor bruto: R$ 7.000,00
Valor líquido para pagamento: R$ 7.000,00

Empresa optante pelo Simples Nacional. Não há retenção de tributos na fonte.

Valor aproximado de R$ 1.041,60 equivalente à média de 14,88% dos Tributos Federais, Estaduais e Municipais, conforme lei 12.741/2012. Fonte IBPT (Instituto Brasileiro de Planejamento Tributário).

ATESTO QUE O SERVIÇO
FOI RECEBIDO EM 10/05/2022
Cilene Lopes

SLIE: 2100783
PROCESSO: 71000.052566/2021-06
MINISTÉRIO DA CIDADANIA
SECRETARIA ESPECIAL DO ESPORTE
LEI 11.438/2006

VALOR TOTAL DO SERVIÇO = R$ 7.000,00

INSS (R$)	IRRF (R$)	CSLL (R$)	COFINS (R$)	PIS/PASEP (R$)
-	-	-	-	-

Código do Serviço
03158 - Datilograf, digitação, estenogrf, expdnte, secret, redação, ed. revis, infr estrut adm e congêneres

Valor Total das Deduções (R$)	Base de Cálculo (R$)	Alíquota (%)	Valor do ISS (R$)	Crédito (R$)
0,00	*	*	*	0,00

Município da Prestação do Serviço	Número Inscrição da Obra	Valor Aproximado dos Tributos / Fonte
-	-	-

OUTRAS INFORMAÇÕES

(1) Esta NFS-e foi emitida com respaldo na Lei nº 14.097/2005; (2) Documento emitido por ME ou EPP optante pelo Simples Nacional;

27/05/2022 - BANCO DO BRASIL - 15:43:37
296202962 0001

COMPROVANTE DE PAGAMENTO DE TITULOS

CLIENTE: MESP-2100783-00
AGENCIA: 2962-9 CONTA: 25.853-9
==========
ITAU UNIBANCO S.A.

34191570070010947044359439130002989960002760000
BENEFICIARIO:
VICAR PERFORMANCE CENT LTDA
NOME FANTASIA:
VICAR PERFORMANCE CENT LTDA
CNPJ: 39.595.494/0001-30
BENEFICIARIO FINAL:
VICAR PERFORMANCE CENT LTDA
CNPJ: 39.595.494/0001-30
PAGADOR:
KART CLUBE GRANJA VIANA
CNPJ: 09.093.751/0001-74

NR. DOCUMENTO	52.501
DATA DE VENCIMENTO	25/05/2022
DATA DO PAGAMENTO	25/05/2022
VALOR DO DOCUMENTO	27.600,00
VALOR COBRADO	27.600,00

==========
NR.AUTENTICACAO 5.45F.162.482.E2E.722
==========
Central de Atendimento BB
4004 0001 Capitais e regioes metropolitanas
0800 729 0001 Demais localidades.
Consultas, informacoes e servicos transacionais.

SAC BB
0800 729 0722
Informacoes, reclamacoes, cancelamento de
produtos e servicos.

Ouvidoria
0800 729 5678
Reclamacoes nao solucionadas nos canais
habituais agencia, SAC e demais canais de
atendimento.

Atendimento a Deficientes Auditivos ou de Fala
0800 729 0088
Informacoes, reclamacoes,cancelamento de cartao,
outros produtos e servicos de Ouvidoria.

RECIBO DO PAGADOR

Banco Itaú S.A. | 341-7 | **34191.57007 00109.470443 59439.130002 9 89960002760000**

Local de pagamento: Pague pelo aplicativo, internet ou em agências e correspondentes.						Vencimento **25/05/2022**
Beneficiário **VICAR PERFORMANCE CENT LTDA** **CNPJ/CPF:** 39.595.494/0001-30 R ENGENHEIRO MESQUITA SAMPAIO, 579 , 04711000 - V SAO FRANCISCO - SAO PAULO - SP						Agência/Código Beneficiário 0445/94391-3
Data do documento 10/05/2022	Núm. do documento 8219		Espécie Doc. DMI	Aceite N	Data Processamento 10/05/2022	Nosso Número 157 / 00001094
Uso do Banco	Carteira 157	Espécie R$	Quantidade		Valor	(=) Valor do Documento **27.600,00**
Instruções de responsabilidade do BENEFICIÁRIO. Qualquer dúvida sobre este boleto contate o BENEFICIÁRIO. APOS O VENCIMENTO COBRAR MULTA DE..... 10,00% APÓS O VENCIMENTO COBRAR JUROS DE..... 5.00% AO MÊS PROTESTAR APÓS 5 DIAS DO VENCIMENTO NEGATIVAR APÓS 3 DIAS DO VENCIMENTO						(-) Descontos/Abatimento (+) Juros/Multa (=) Valor Cobrado
Pagador: KART CLUBE GRANJA VIANA **CNPJ/CPF:** 09.093.751/0001-74 R TOMAS SEPE 44 , 06711270 - JD GLORIA - COTIA - SP **Beneficiário final:** **CNPJ/CPF:**						

Autenticação mecânica

Banco Itaú S.A. | 341-7 | **34191.57007 00109.470443 59439.130002 9 89960002760000**

Local de pagamento: Pague pelo aplicativo, internet ou em agências e correspondentes.						Vencimento **25/05/2022**
Beneficiário **VICAR PERFORMANCE CENT LTDA** **CNPJ/CPF:** 39.595.494/0001-30 R ENGENHEIRO MESQUITA SAMPAIO, 579 , 04711000 - V SAO FRANCISCO - SAO PAULO - SP						Agência/Código Beneficiário 0445/94391-3
Data do documento 10/05/2022	Núm. do documento 8219		Espécie Doc. DMI	Aceite N	Data Processamento 10/05/2022	Nosso Número 157 / 00001094
Uso do Banco	Carteira 157	Espécie R$	Quantidade		Valor	(=) Valor do Documento **27.600,00**
Instruções de responsabilidade do BENEFICIÁRIO. Qualquer dúvida sobre este boleto contate o BENEFICIÁRIO. APOS O VENCIMENTO COBRAR MULTA DE..... 10,00% APÓS O VENCIMENTO COBRAR JUROS DE..... 5.00% AO MÊS PROTESTAR APÓS 5 DIAS DO VENCIMENTO NEGATIVAR APÓS 3 DIAS DO VENCIMENTO						(-) Descontos/Abatimento (+) Juros/Multa (=) Valor Cobrado
Pagador: KART CLUBE GRANJA VIANA **CNPJ/CPF:** 09.093.751/0001-74 R TOMAS SEPE 44 , 06711270 - JD GLORIA - COTIA - SP **Beneficiário final:** **CNPJ/CPF:**						

Ficha de Compensação

Autenticação mecânica

RECEBEMOS DE VICAR PERFORMANCE CENTER LTDA OS PRODUTOS/SERVIÇOS CONSTANTES NA NOTA FISCAL INDICADA AO LADO			VALOR NOTA R$ 27.600,00	NF-e
DATA DE RECEBIMENTO / /	IDENTIFICAÇÃO E ASSINATURA DO RECEBEDOR	DESTINATÁRIO KART CLUBE GRANJA VIANA		Nº: 000.001.844 SÉRIE: 1

VICAR PERFORMANCE CENTER LTDA

R ENG MESQUITA SAMPAIO, 579
c/p 585
VILA SAO FRANCISCO ZONA SUL
SAO PAULO
SP
TEL/FAX: 1156449999
CEP: 04711000

DANFE
DOCUMENTO AUXILIAR DA NOTA FISCAL ELETRÔNICA
0 - Entrada
1 - Saída [1]
Nº 000.001.844
SÉRIE: 1
FOLHA: 1 de 1

CHAVE DE ACESSO
3522 0539 5954 9400 0130 5500 1000 0018 4415 1866 9787

Consulta de autenticidade no portal nacional da NF-e www.nfe.fazenda.gov.br/portal ou no site da Sefaz Autorizadora

NATUREZA DA OPERAÇÃO	PROTOCOLO DE AUTORIZAÇÃO DE USO
VENDA DE MERCADORIA	135220634248196 - 16/05/2022 10:16:31

INSCRIÇÃO ESTADUAL	INSCRIÇÃO ESTADUAL SUB. TRIBUTARIA	CNPJ
129982390115		39.595.494/0001-30

DESTINATÁRIO/REMETENTE

NOME/RAZÃO SOCIAL			CNPJ/CPF	DATA DA EMISSÃO
KART CLUBE GRANJA VIANA			09.093.751/0001-74	16/05/2022
ENDEREÇO	BAIRRO/DISTRITO		CEP	DATA DE SAÍDA/ENTRADA
RUA TOMAS SEPE, 44	JARDIM DA GLORIA		06711-270	
MUNICÍPIO	FONE/FAX	UF	INSCRIÇÃO ESTADUAL	HORA DE SAÍDA
COTIA	(11) 95165-8668	SP		

FATURA

CÁLCULO DO IMPOSTO

BASE DE CÁLCULO DE ICMS	VALOR DO ICMS	BASE DE CÁLCULO ICMS ST	VALOR DO ICMS SUBSTITUIÇÃO	VALOR TOTAL DOS PRODUTOS
0,00	0,00	0,00	0,00	27.600,00

VALOR DO FRETE	VALOR DO SEGURO	DESCONTO	OUTRAS DESPESAS ACESSÓRIAS	VALOR DO IPI	VALOR APROX. DOS TRIBUTOS	VALOR TOTAL DA NOTA
0,00	0,00	0,00	0,00	0,00	6.610,20	27.600,00

TRANSPORTADOR/VOLUMES TRANSPORTADOS

RAZÃO SOCIAL	FRETE POR CONTA	CÓDIGO ANTT	PLACA DO VEÍC	UF	CNPJ/CPF
	9-Sem Frete				

ENDEREÇO	MUNICÍPIO	UF	INSCRIÇÃO ESTADUAL

QUANTIDADE	ESPÉCIE	MARCA	NUMERAÇÃO	PESO BRUTO	PESO LÍQUIDO

DADOS DO PRODUTO/SERVIÇO

COD. PROD.	DESCRIÇÃO DO PRODUTO/SERVIÇO	NCM/SH	CST	CFOP	UNID.	QUANT	VALOR UNITÁRIO	VALOR TOTAL	BC ICMS	VALOR ICMS	VALOR IPI	ALÍQUOTAS ICMS	ALÍQUOTAS IPI	VALOR APROX. DOS TRIBUTOS
343234	305 660 R18 SLICKDHB PNEU PIRELLI COMPETICAO	40111000	0 60	5405	PC	8,0000	3.450,0000	27.600,00	0,00	0,00	0,00	0,00	0,00	6.610,20

ATESTO QUE O SERVIÇO
FOI RECEBIDO EM 25.05.2022
Cilene Lopes

SLIE: 2100783
PROCESSO: 71000.052566/2021-06
MINISTÉRIO DA CIDADANIA
SECRETARIA ESPECIAL DO ESPORTE
LEI 11.438/2006

DADOS ADICIONAIS

INFORMAÇÕES COMPLEMENTARES	RESERVADO AO FISCO
ICMS RECOLHIDO POR SUBST. TRIBUTARIA CONFORME RICMS/SP ART.313 CAP.8 6 DE 29/06/2011	

Consultas - Emissão de comprovantes

```
SISBB  -  SISTEMA DE INFORMACOES BANCO DO BRASIL
30/05/2022 -      AUTOATENDIMENTO       - 15.32.41
2962902962          SEGUNDA VIA               0002
            COMPROVANTE DE TRANSFERENCIA
                COMPROVANTE DE
  TED - TRANSFERENCIA ELETRONICA DISPONIVEL
CLIENTE: MESP-2100783-00
AGENCIA: 2962-9 CONTA:        25.853-9
================================================
FINALIDADE: 07 PAGAMENTO FORNECEDORES
REMETENTE : MESP-2100783-00
BANCO: 077 - BANCO INTER
AGENCIA: 0001-9 - MATRIZ
CONTA:  12.339.374-4

FAVORECIDO:  CILENE SIMONE LOPES SILVA 100433768
CPF/CNPJ: 41.595.511/0001-80
VALOR: R$                                8.000,00
DEBITO EM: 30/05/2022
================================================
DOCUMENTO: 053001
AUTENTICACAO SISBB:        E.501.A05.EAB.014.A5C
```

Transação efetuada com sucesso por: JF035585 CILENE SIMONE LOPES.

PREFEITURA DO MUNICÍPIO DE COTIA
SECRETARIA DA FAZENDA
NOTA FISCAL DE SERVIÇOS ELETRÔNICA
Código de Verificação
17867202VN

Nº Nota: 56
Rps:
Data de Emissão
30/MAI/2022
11:34:15
Competência
5/2022

PRESTADOR DE SERVIÇOS

Razão Social/Nome: **CILENE SIMONE LOPES SILVA 10043376800**
CNPJ/CPF: **41.595.511/0001-80** Inscrição Municipal: **6027449** I.E.:
Endereço: **R DOS ESQUILOS, 67** CEP: **06.711-400**
Complemento: **Não Informado** Bairro: **JARDIM DO ENGENHO**
Município: **COTIA** UF: **SP** País: **BRASIL**
E-mail: **cileneslopes@gmail.com**

TOMADOR DE SERVIÇOS

Razão Social/Nome: **KART CLUBE GRANJA VIANA**
CNPJ/CPF: **09.093.751/0001-74** Inscrição Municipal: **6000139** I.E.:
Endereço: **RUA DR. TOMAS SEPE, 443** CEP: **06.711-270**
Complemento: **Não Informado** Bairro: **JD. DA GLORIA**
Município: **COTIA** UF: **SP** País: **BRASIL**
E-mail: **fiscal@lemoscontadores.com.br**

DISCRIMINAÇÃO DOS SERVIÇOS

Prestação de serviço de Gerente de Projeto do Projeto Time KGV - Stock Car, aprovado na Lei Federal de Incentivo ao Esporte e registrado junto ao Ministério da Cidadania (Secretaria Especial do Esporte) sob o número de processo 71000.052566/2021-06
Nota fiscal referente ao mês de competência de maio/2022. Parcela 4 de 10
Valor Bruto: 8.000,00
Valor Liquido: 8.000,00

ATESTO QUE O SERVIÇO
FOI RECEBIDO EM 30/05/2022
Cilene Lopes

SLIE: 2100783
PROCESSO: 71000.052566/2021-06
MINISTÉRIO DA CIDADANIA
SECRETARIA ESPECIAL DO ESPORTE
LEI 11.438/2006

INFORMAÇÕES COMPLEMENTARES

EMPRESA OPTANTE PELO SIMPLES NACIONAL

VALOR TOTAL DA NOTA = R$ 8.000,00

Município de Incidência do ISS: **COTIA - SP**

Código do Serviço:
CNAE: 8219999 - Serviço: 1702 - PREPARAÇÃO DE DOCUMENTOS E SERVIÇOS ESPECIALIZADOS DE APOIO

Vlr INSS Retido (R$)	Vlr IRRF Retido (R$)	Vlr CSLL Retido (R$)	Vlr PIS Retido (R$)	Vlr COFINS Retido (R$)	Vlr Outras Retenções (R$)
0,00	0,00	0,00	0,00	0,00	0,00

Base de Cálculo do ISS (R$)	Alíquota (%)	Valor do ISS (R$)	Valor Líquido da Nota (R$)
8.000,00	2,00	160,00	8.000,00

OUTRAS INFORMAÇÕES

O ISSQN desta NFS-e será recolhido pelo PRESTADOR MENCIONADO ACIMA.

Empresa optante do SIMPLES NACIONAL.

A autenticação desta Nota Fiscal de Serviço Eletrônica poderá ser confirmada na página da Prefeitura de Cotia na Internet, no Endereço:
http://cotia.sp.gov.br/ clique no link **NF-e**
RECEBEMOS DO(A) CILENE SIMONE LOPES SILVA 10043376800 OS SERVIÇOS CONSTANTES DESTA NOTA FISCAL DE SERVIÇOS ELETRÔNICA

Local _____ Data _____ Assinatura _____

Código de Verificação:
17867202VN

Número da Nota:
56

```
SISBB  -  SISTEMA DE INFORMACOES BANCO DO BRASIL
30/05/2022 -     AUTOATENDIMENTO      - 15.30.26
2962902962         SEGUNDA VIA              0003
            COMPROVANTE DE TRANSFERENCIA
                COMPROVANTE DE
  TED - TRANSFERENCIA ELETRONICA DISPONIVEL
CLIENTE: MESP-2100783-00
AGENCIA: 2962-9 CONTA:        25.853-9
================================================
FINALIDADE: 07 PAGAMENTO FORNECEDORES
REMETENTE : MESP-2100783-00
BANCO: 104 - CAIXA ECONOMICA FEDERAL
AGENCIA: 1565-2 - VINTE E QUATRO DE MAIO
CONTA:       4.871-2

FAVORECIDO:  LJ MOTORSPORT LTDA
CPF/CNPJ: 44.768.092/0001-20
VALOR: R$                             100.100,00
DEBITO EM: 30/05/2022
================================================
DOCUMENTO: 053002
AUTENTICACAO SISBB:        F.C0F.7D4.637.053.A53
```

Transação efetuada com sucesso por: JF035585 CILENE SIMONE LOPES.

Recibo de prestação de serviços

Data: **11/04/2022**
Número do recibo: **003**
Parcela: **03/10**

Prestação realizada para

KART CLUBE GRANJA VIANA
Cnpj: 09.093.751/0001-74
Endereço: Rua Tomás Sepe, 443 – Jd da Glória.
Cotia/ São Paulo
Telefone (11) 4702 5055

Qtd	Descrição	Preço unitário	Valor total do serviço
1	**ALUGUEL CARRO CORRIDA** - Aluguel do carro (chassis), sem motor, específico para a categoria, em atendimento ao piloto do carro 51 na 3ª etapa da Stock Car da temporada de 2022, com participação no "Projeto Time KGV – Stock Car Ano 2", aprovado na Lei Federal de Incentivo ao Esporte e registrado junto ao Ministério da Cidadania (Secretaria Especial do Esporte), sob o número do processo 71000.052566/2021-06.	R$ 100.100,00	**R$100.100,00**

Dados para pagamento:

CAIXA ECONÔMICA FEDERAL
AG 1565 – CC 4871-2

ATESTO QUE O SERVIÇO
FOI RECEBIDO EM 30/05/2022
Cilene Lopes

SLIE: 2100783
PROCESSO: 71000.052566/2021-06
MINISTÉRIO DA CIDADANIA
SECRETARIA ESPECIAL DO ESPORTE
LEI 11.438/2006

Luciana F.F. Cassolato Barcik
Sócia Proprietária

Página de assinaturas

Luciana Barcik
862.742.951-00
Signatário

HISTÓRICO

11 abr 2022 09:14:06	**Barcik Motorsport Manutenção Eireli** criou este documento. (Empresa: Pole Motorsport, CNPJ: 29.641.097/0001-01, E-mail: adm@polemotorsport.com)
11 abr 2022 09:23:21	**Luciana Fernanda Fogari Cassolato Barcik** *(E-mail: lucassolato@hotmail.com, CPF: 862.742.951-00)* visualizou este documento por meio do IP 189.92.195.47 localizado em Rio de Janeiro - Rio de Janeiro - Brazil.
11 abr 2022 09:24:59	**Luciana Fernanda Fogari Cassolato Barcik** *(E-mail: lucassolato@hotmail.com, CPF: 862.742.951-00)* assinou este documento por meio do IP 189.92.195.47 localizado em Rio de Janeiro - Rio de Janeiro - Brazil.

30/05/2022 - BANCO DO BRASIL - 15:33:01
296202962 0001

COMPROVANTE DE PAGAMENTO DE TITULOS

CLIENTE: MESP-2100783-00
AGENCIA: 2962-9 CONTA: 25.853-9
==========
ITAU UNIBANCO S.A.

34191570070407441091300583790001889630000787500
BENEFICIARIO:
VICAR PROMOCOES D S A
NOME FANTASIA:
VICAR PROMOCOES D S A
CNPJ: 00.532.511/0001-54
BENEFICIARIO FINAL:
VICAR PROMOCOES D S A
CNPJ: 00.532.511/0001-54
PAGADOR:
KART CLUBE GRANJA VIANA
CNPJ: 09.093.751/0001-74

NR. DOCUMENTO	53.003
DATA DE VENCIMENTO	31/05/2022
DATA DO PAGAMENTO	30/05/2022
VALOR DO DOCUMENTO	7.875,00
VALOR COBRADO	7.875,00

==========
NR.AUTENTICACAO 2.A0D.8D8.937.F2B.532
==========
Central de Atendimento BB
4004 0001 Capitais e regioes metropolitanas
0800 729 0001 Demais localidades.
Consultas, informacoes e servicos transacionais.

SAC BB
0800 729 0722
Informacoes, reclamacoes, cancelamento de
produtos e servicos.

Ouvidoria
0800 729 5678
Reclamacoes nao solucionadas nos canais
habituais agencia, SAC e demais canais de
atendimento.

Atendimento a Deficientes Auditivos ou de Fala
0800 729 0088
Informacoes, reclamacoes,cancelamento de cartao,
outros produtos e servicos de Ouvidoria.

RECIBO DO PAGADOR

Banco Itaú S.A. | 341-7 | **34191.57007 04074.410913 00583.790001 8 89630000787500**

Local de pagamento: Em qualquer banco ou correspondente não bancário mesmo após o vencimento.					Vencimento **22/04/2022**
Beneficiário **VICAR PROMOCOES D S A** **CNPJ/CPF:** 00.532.511/0001-54 RUA SANTA MONICA, 21, SALA 21 , 06715865 - PQ I SAN JOSE - COTIA - SP					Agência/Código Beneficiário 0910/05837-9
Data do documento 13/04/2022	Núm. do documento 504	Espécie Doc. FS	Aceite N	Data Processamento 13/04/2022	Nosso Número 157 / 00040744
Uso do Banco	Carteira 157	Espécie R$	Quantidade	Valor	(=) Valor do Documento **7.875,00**
Instruções de responsabilidade do BENEFICIÁRIO. Qualquer dúvida sobre este boleto contate o BENEFICIÁRIO.					(-) Descontos/Abatimento (+) Juros/Multa (=) Valor Cobrado
Pagador: KART CLUBE GRANJA VIANA **CNPJ/CPF:** 09.093.751/0001-74 RUA DR TOMAS SEPE, 443 , 06711270 - JD GLORIA - COTIA - SP **Beneficiário final:** **CNPJ/CPF:**					

Autenticação mecânica

Banco Itaú S.A. | 341-7 | **34191.57007 04074.410913 00583.790001 8 89630000787500**

Local de pagamento: Em qualquer banco ou correspondente não bancário mesmo após o vencimento.					Vencimento **22/04/2022**
Beneficiário **VICAR PROMOCOES D S A** **CNPJ/CPF:** 00.532.511/0001-54 RUA SANTA MONICA, 21, SALA 21 , 06715865 - PQ I SAN JOSE - COTIA - SP					Agência/Código Beneficiário 0910/05837-9
Data do documento 13/04/2022	Núm. do documento 504	Espécie Doc. FS	Aceite N	Data Processamento 13/04/2022	Nosso Número 157 / 00040744
Uso do Banco	Carteira 157	Espécie R$	Quantidade	Valor	(=) Valor do Documento **7.875,00**
Instruções de responsabilidade do BENEFICIÁRIO. Qualquer dúvida sobre este boleto contate o BENEFICIÁRIO.					(-) Descontos/Abatimento (+) Juros/Multa (=) Valor Cobrado
Pagador: KART CLUBE GRANJA VIANA **CNPJ/CPF:** 09.093.751/0001-74 RUA DR TOMAS SEPE, 443 , 06711270 - JD GLORIA - COTIA - SP **Beneficiário final:** **CNPJ/CPF:**					

Ficha de Compensação

Autenticação mecânica

PREFEITURA DO MUNICÍPIO DE COTIA
SECRETARIA DA FAZENDA
NOTA FISCAL DE SERVIÇOS ELETRÔNICA
Código de Verificação
17565061VO

Nº Nota: 504
Rps:
Data de Emissão
13/ABR/2022
14:43:04
Competência
4/2022

PRESTADOR DE SERVIÇOS

Razão Social/Nome: **VICAR PROMOCOES DESPORTIVAS S.A.**
CNPJ/CPF: **00.532.511/0001-54** Inscrição Municipal: **6029359** I.E.:
Endereço: **SANTA MÔNICA, 21** CEP: **06.715-865**
Complemento: **SALA 21** Bairro: **Parque Industrial San José**
Município: **Cotia** UF: **SP** País: **BRASIL**
E-mail: **FATURAMENTO@VICARBRASIL.COM.BR**

TOMADOR DE SERVIÇOS

Razão Social/Nome: **KART CLUBE GRANJA VIANA**
CNPJ/CPF: **09.093.751/0001-74** Inscrição Municipal: **6000139** I.E.:
Endereço: **RUA DR. TOMAS SEPE, 443** CEP: **06.711-270**
Complemento: **Não Informado** Bairro: **JD. DA GLORIA**
Município: **COTIA** UF: **SP** País: **BRASIL**
E-mail: **fiscal@lemoscontadores.com.br**

DISCRIMINAÇÃO DOS SERVIÇOS

Projeto Átila Abreu Ano 2 - Time KGV - Stock Car, Ano 2 - Processo: 71000.052566/2021-06 Proponente: Kart Clube Granja Viana - Registro: 2100783 - Manifestação Desportiva: Desporto de rendimento CNPJ: 09.093.751/0001-74 - Cotia / SP. Pagamento: 9 dias úteis após a realização do evento.

ATESTO QUE O SERVIÇO
FOI RECEBIDO EM 30/05/2022
Cilene Lopes

SLIE: 2100783
PROCESSO: 71000.052566/2021-06
MINISTÉRIO DA CIDADANIA
SECRETARIA ESPECIAL DO ESPORTE
LEI 11.438/2006

INFORMAÇÕES COMPLEMENTARES

VALOR TOTAL DA NOTA = R$ 7.875,00

Município de Incidência do ISS: **RIO DE JANEIRO - RJ**

Código do Serviço:
CNAE: 9319101 - Serviço: 1211 - PRODUÇÃO E PROMOÇÃO DE EVENTOS ESPORTIVOS

Vlr INSS Retido (R$)	Vlr IRRF Retido (R$)	Vlr CSLL Retido (R$)	Vlr PIS Retido (R$)	Vlr COFINS Retido (R$)	Vlr Outras Retenções (R$)
0,00	0,00	0,00	0,00	0,00	0,00

Base de Cálculo do ISS (R$)	Alíquota (%)	Valor do ISS (R$)	Valor Líquido da Nota (R$)
7.875,00	5,00	393,75	7.875,00

OUTRAS INFORMAÇÕES

O ISSQN desta NFS-e será recolhido no local da prestação do serviço pelo PRESTADOR MENCIONADO ACIMA.

A autenticação desta Nota Fiscal de Serviço Eletrônica poderá ser confirmada na página da Prefeitura de Cotia na Internet, no Endereço:
http://cotia.sp.gov.br/ clique no link **NF-e**
RECEBEMOS DO(A) VICAR PROMOCOES DESPORTIVAS S.A. OS SERVIÇOS CONSTANTES DESTA NOTA FISCAL DE SERVIÇOS ELETRÔNICA

Local _____ Data _____ Assinatura _____

Código de Verificação:
17565061VO

Número da Nota:
504

Lei de Incentivo ao Esporte

KART CLUBE GRANJA VIANA

TIME KGV – STOCK CAR – ANO 2

PROCESSO: 71000.052566/2021-06

DOCUMENTOS COMPENSADOS EM JUNHO/2022

Consultas - Extrato de conta corrente

G333011048773251012
01/07/2022 10:56:25

Cliente - Conta atual

Agência	2962-9
Conta corrente	25853-9 MESP-2100783-00
Periodo do extrato	06 / 2022

Lançamentos

Dt. balancete	Dt. movimento	Ag. origem	Lote	Histórico	Documento	Valor R$	Saldo
30/05/2022		0000	00000	000 Saldo Anterior			0,00 C
01/06/2022		0000	13105	109 Pagamento de Boleto	60.101	1.500,00 D	
				LEMOS CONTADORES ASSOCIADOS LTDA - ME			
01/06/2022		0000	00000	848 Resgate Automático	1.972	1.500,00 C	0,00 C
02/06/2022		0000	13105	109 Pagamento de Boleto	60.201	7.875,00 D	
				VICAR PROMOCOES D S A			
02/06/2022		0000	00000	848 Resgate Automático	1.972	7.875,00 C	0,00 C
10/06/2022		0000	13105	109 Pagamento de Boleto	61.001	1.500,00 D	
				LEMOS CONTADORES ASSOCIADOS LTDA - ME			
10/06/2022		0000	00000	848 Resgate Automático	1.972	1.500,00 C	0,00 C
15/06/2022		0000	14175	976 TED-Crédito em Conta	222.649.109	1.500,00 C	
				104 0906 2503879000110 LEMOS CONTADOR			
15/06/2022		0000	00000	271 BB-APLIC C.PRZ-APL.AUT	1.972	1.500,00 D	0,00 C
30/06/2022		0000	00000	999 S A L D O			0,00 C

OBSERVAÇÕES:

Transação efetuada com sucesso por: JF035585 CILENE SIMONE LOPES.

Extratos - Investimentos Fundos - Mensal

Cliente

Agência	2962-9
Conta	25853-9 MESP-2100783-00
Mês/ano referência	JUNHO/2022

BB RF CP Automático - CNPJ: 42.592.315/0001-15

Data	Histórico	Valor	Valor IRPrej. Comp.	Valor IOF	Quantidade cotas	Valor cota	Saldo cotas
31/05/2022	SALDO ANTERIOR	15.817,70			15.111,639159		
01/06/2022	RESGATE	1.500,00	1,04		1.433,503484	1,047112907	13.678,135675
	Aplicação 11/02/2022	1.500,00	1,04		1.433,503484		
02/06/2022	RESGATE	7.875,00	4,83	3,81	7.526,184298	1,047494944	6.151,951377
	Aplicação 11/02/2022	5.817,73	4,55		5.558,288596		
	Aplicação 20/05/2022	2.057,27	0,28	3,81	1.967,895702		
10/06/2022	RESGATE	1.500,00	1,01	2,47	1.432,163244	1,049796527	4.719,788133
	Aplicação 20/05/2022	1.500,00	1,01	2,47	1.432,163244		
15/06/2022	APLICAÇÃO	1.500,00			1.427,245213	1,050975674	6.147,033346
30/06/2022	SALDO ATUAL	6.485,01			6.147,033346		6.147,033346

Resumo do mês

SALDO ANTERIOR	15.817,70
APLICAÇÕES (+)	1.500,00
RESGATES (-)	10.875,00
RENDIMENTO BRUTO (+)	55,47
IMPOSTO DE RENDA (-)	6,88
IOF (-)	6,28
RENDIMENTO LÍQUIDO	42,31
SALDO ATUAL =	6.485,01

Valor da Cota

31/05/2022	1,046723116
30/06/2022	1,054982870

Rentabilidade

No mês	0,7891
No ano	4,1859
Últimos 12 meses	5,4982

Transação efetuada com sucesso por: JF035585 CILENE SIMONE LOPES.

G333011048773251008
01/07/2022 10:51:50

Consultas - Extrato de conta corrente

Cliente - Conta atual

Agência	2962-9
Conta corrente	25566-1 MESP-2100783-00
Periodo do extrato	06 / 2022

Lançamentos

Dt. balancete	Dt. movimento	Ag. origem	Lote	Histórico	Documento	Valor R$	Saldo
20/05/2022		0000	00000	000 Saldo Anterior			0,00 C
24/06/2022		0000	14175	976 TED-Crédito em Conta	224.077.613	193.488,90 C	
				033 0285 8070508000178 RAIZEN ENERGIA			
24/06/2022		0000	14175	976 TED-Crédito em Conta	224.077.615	288.000,00 C	
				033 0285 4169215000191 PETROLEO SABBA			
24/06/2022		0000	00000	345 BB CP Automatico S P	70	481.488,90 D	0,00 C
30/06/2022		0000	14175	976 TED-Crédito em Conta	225.089.709	67.846,55 C	
				033 0285 1799935000142 RAIZEN MIME CO			
30/06/2022		0000	00000	345 BB CP Automatico S P	70	67.846,55 D	
30/06/2022		0000	00000	999 S A L D O			0,00 C

OBSERVAÇÕES:

Transação efetuada com sucesso por: JF035585 CILENE SIMONE LOPES.

G333011048773251009
01/07/2022 10:55:29

Extratos - Investimentos Fundos - Mensal

Cliente

Agência	2962-9
Conta	25566-1 MESP-2100783-00
Mês/ano referência	JUNHO/2022

S.Público Automático - CNPJ: 4.288.966/0001-27

Data	Histórico	Valor	Valor IRPrej. Comp.	Valor IOF	Quantidade cotas	Valor cota	Saldo cotas
31/05/2022	SALDO ANTERIOR	273.968,31			69.521,996610		
24/06/2022	APLICAÇÃO	481.488,90			121.364,995273	3,967279848	190.886,991883
30/06/2022	APLICAÇÃO	67.846,55			17.073,720112	3,973741490	207.960,711995
30/06/2022	SALDO ATUAL	826.382,11			207.960,711995		207.960,711995

Resumo do mês

SALDO ANTERIOR	273.968,31
APLICAÇÕES (+)	549.335,45
RESGATES (-)	0,00
RENDIMENTO BRUTO (+)	3.078,35
IMPOSTO DE RENDA (-)	0,00
IOF (-)	0,00
RENDIMENTO LÍQUIDO	3.078,35
SALDO ATUAL =	826.382,11

Valor da Cota

31/05/2022	3,940742844
30/06/2022	3,973741490

Rentabilidade

No mês	0,8373
No ano	4,3238
Últimos 12 meses	6,5197

Transação efetuada com sucesso por: JF035585 CILENE SIMONE LOPES.

Serviço de Atendimento ao Consumidor - SAC 0800 729 0722

Ouvidoria BB 0800 729 5678
Para deficientes auditivos 0800 729 0088

01/06/2022 - BANCO DO BRASIL - 10:52:09
296202962 0001

COMPROVANTE DE PAGAMENTO DE TITULOS

CLIENTE: MESP-2100783-00
AGENCIA: 2962-9 CONTA: 25.853-9
==========
CAIXA ECONOMICA FEDERAL

10493788298800010024333002041086690030000150000
BENEFICIARIO:
LEMOS CONTADORES ASSOCIADOS LTDA -
NOME FANTASIA:
LEMOS CONTADORES ASSOCIADOS LTDA -
CNPJ: 02.503.879/0001-10
BENEFICIARIO FINAL:
LEMOS CONTADORES ASSOCIADOS LTDA -
CNPJ: 02.503.879/0001-10
PAGADOR:
KART CLUBE GRANJA VIANA
CNPJ: 09.093.751/0001-74

NR. DOCUMENTO 60.101
DATA DE VENCIMENTO 01/06/2022
DATA DO PAGAMENTO 01/06/2022
VALOR DO DOCUMENTO 1.500,00
VALOR COBRADO 1.500,00
==========
NR.AUTENTICACAO B.66F.662.BDC.8A0.929
==========
Central de Atendimento BB
4004 0001 Capitais e regioes metropolitanas
0800 729 0001 Demais localidades.
Consultas, informacoes e servicos transacionais.

SAC BB
0800 729 0722
Informacoes, reclamacoes, cancelamento de
produtos e servicos.

Ouvidoria
0800 729 5678
Reclamacoes nao solucionadas nos canais
habituais agencia, SAC e demais canais de
atendimento.

Atendimento a Deficientes Auditivos ou de Fala
0800 729 0088
Informacoes, reclamacoes,cancelamento de cartao,
outros produtos e servicos de Ouvidoria.

COBRANÇA BANCÁRIA CAIXA	Reclamações e Sugestões	
	DISQUE CAIXA	0800 726 0101
	Ouvidoria	0800 725 7474
	www.caixa.gov.br	

Cedente	CPF/CNPJ	Agência/Código do Cedente
LEMOS CONTADORES ASSOCIADOS LTDA - ME	2.503.879/0001-10	0906/0378828

Endereço do Cedente	UF	CEP
DENNE,88--PQ SAO GEORGE/COTIA	SP	06708230

Data do Documento	Nº do Documento	Espécie Documento	Carteira	Data do Processamento	Nosso Número
27/05/2022	0233AA20410	NF	RG	27/05/2022	14000002330020410-2

Sacado	CPF/CNPJ
KART CLUBE GRANJA VIANA	09.093.751/0001-74

Endereço do Sacado	UF	CEP
RUA RD TOMAS SEPE,443,-JARDIM DA GLORIA/COTIA	SP	06711-270

Beneficiário Final	CPF/CNPJ

Texto de Responsabilidade do Cedente:

NAO RECEBER APOS 30 DIAS DE ATRASO

MULTA : 30,00 REAIS A PARTIR DE 06/06/2022

SERVICOS CONTABEIS - MAIO 2022

NFS-E 3116 - SC AA2 - PARC 04/10

Moeda	Quantidade	Valor	Vencimento	Valor do Documento	Autenticação Mecânica - Recibo do Sacado
			01/06/2022	R$ 1.500,00	

CAIXA | 104-0 | 10493.78829 88000.100243 33002.041086 6 90030000150000

Local de Pagamento	Vencimento
PREFERENCIALMENTE NAS CASAS LOTERICAS ATÉ O VALOR LIMITE	01/06/2022

Cedente	CPF/CNPJ	Agência/Código do Cedente
LEMOS CONTADORES ASSOCIADOS LTDA - ME	2.503.879/0001-10	0906/0378828

Data do Documento	Nº do Documento	Espécie	Aceite	Data de Processamento	Nosso Número
27/05/2022	0233AA20410	NF	N	27/05/2022	14000002330020410-2

Uso do Banco	Carteira	Moeda	Quantidade	Valor	(=) Valor do Documento
	RG	R$			R$ 1.500,00

Texto de Responsabilidade do Cedente

NAO RECEBER APOS 30 DIAS DE ATRASO

MULTA : 30,00 REAIS A PARTIR DE 06/06/2022

SERVICOS CONTABEIS - MAIO 2022

NFS-E 3116 - SC AA2 - PARC 04/10

(-) Desconto

(-) Outras Deduções/Abatimento

(+) Mora/Multa/Juros

(+) Outros Acréscimos

(=) Valor Cobrado

Sacado: KART CLUBE GRANJA VIANA 09.093.751/0001-74
RUA RD TOMAS SEPE,443,-JARDIM DA GLORIA/COTIA SP 06711-270

Benef. Final:

Ficha de Compensação
Autenticação no verso

PREFEITURA DO MUNICÍPIO DE COTIA

SECRETARIA DA FAZENDA

NOTA FISCAL DE SERVIÇOS ELETRÔNICA

Código de Verificação

17852165V4

Nº Nota: 3116	
Rps:	
Data de Emissão	27/MAI/2022 07:47:07
Competência	5/2022

PRESTADOR DE SERVIÇOS

Razão Social/Nome: **LEMOS CONTADORES ASSOCIADOS LTDA. - ME**

CNPJ/CPF: **02.503.879/0001-10** Inscrição Municipal: **137537** I.E.: **20797080-4**

Endereço: **RUA GAL FERNANDO VASC. DE ALB., 80** CEP: **06.711-020**

Complemento: **BL. B/ SALA 315** Bairro: **BOSQUE DO VIANA**

Município: **COTIA** UF: **SP** País: **BRASIL**

E-mail: **FISCAL@LEMOSCONTADORES.COM.BR**

TOMADOR DE SERVIÇOS

Razão Social/Nome: **KART CLUBE GRANJA VIANA**

CNPJ/CPF: **09.093.751/0001-74** Inscrição Municipal: **6000139** I.E.:

Endereço: **RUA DR. TOMAS SEPE, 443** CEP: **06.711-270**

Complemento: **Não Informado** Bairro: **JD. DA GLORIA**

Município: **COTIA** UF: **SP** País: **BRASIL**

E-mail: **fiscal@lemoscontadores.com.br**

DISCRIMINAÇÃO DOS SERVIÇOS

"Serviços de assessoria contábil para acompanhamento do Projeto Time KGV - Stock Car Ano 2, aprovado na Lei Federal de Incentivo ao Esporte e registrado junto ao Ministério da Cidadania
(Secretaria Especial do Esporte) sob o número de processo 71000.052566/2021-06".
Parcela 04/10 referente aos serviços de maio/2022"
Vencimento em 01/06/2022.

ATESTO QUE O SERVIÇO
FOI RECEBIDO EM 01/06/2022
Cilene Lopes

SLIE: 2100783
PROCESSO: 71000.052566/2021-06
MINISTÉRIO DA CIDADANIA
SECRETARIA ESPECIAL DO ESPORTE
LEI 11.438/2006

INFORMAÇÕES COMPLEMENTARES

VALOR TOTAL DA NOTA = R$ 1.500,00

Município de Incidência do ISS: **COTIA - SP**

Código do Serviço:
CNAE: 6920601 - Serviço: 1719 - ATIVIDADES DE CONTABILIDADE

Vlr INSS Retido (R$)	Vlr IRRF Retido (R$)	Vlr CSLL Retido (R$)	Vlr PIS Retido (R$)	Vlr COFINS Retido (R$)	Vlr Outras Retenções (R$)
0,00	0,00	0,00	0,00	0,00	0,00

Base de Cálculo do ISS (R$)	Alíquota (%)	Valor do ISS (R$)	Valor Líquido da Nota (R$)
1.500,00	2,50	37,50	1.500,00

OUTRAS INFORMAÇÕES

O ISSQN desta NFS-e será recolhido pelo PRESTADOR MENCIONADO ACIMA.

Empresa optante do SIMPLES NACIONAL.

A autenticação desta Nota Fiscal de Serviço Eletrônica poderá ser confirmada na página da Prefeitura de Cotia na Internet, no Endereço:
http://cotia.sp.gov.br/ clique no link **NF-e**
RECEBEMOS DO(A) LEMOS CONTADORES ASSOCIADOS LTDA. - ME OS SERVIÇOS CONSTANTES DESTA NOTA FISCAL DE SERVIÇOS ELETRÔNICA

Local _____ Data _____ Assinatura _____

Código de Verificação:
17852165V4

Número da Nota:
3116

02/06/2022 - BANCO DO BRASIL - 11:08:21
296202962 0001

COMPROVANTE DE PAGAMENTO DE TITULOS

CLIENTE: MESP-2100783-00
AGENCIA: 2962-9 CONTA: 25.853-9
==========
ITAU UNIBANCO S.A.

34191570070408506091300583790001390040000787500
BENEFICIARIO:
VICAR PROMOCOES D S A
NOME FANTASIA:
VICAR PROMOCOES D S A
CNPJ: 00.532.511/0001-54
BENEFICIARIO FINAL:
VICAR PROMOCOES D S A
CNPJ: 00.532.511/0001-54
PAGADOR:
KART CLUBE GRANJA VIANA
CNPJ: 09.093.751/0001-74

NR. DOCUMENTO 60.201
DATA DE VENCIMENTO 02/06/2022
DATA DO PAGAMENTO 02/06/2022
VALOR DO DOCUMENTO 7.875,00
VALOR COBRADO 7.875,00
==========
NR.AUTENTICACAO 3.ACF.282.9AE.1A7.F69
==========
Central de Atendimento BB
4004 0001 Capitais e regioes metropolitanas
0800 729 0001 Demais localidades.
Consultas, informacoes e servicos transacionais.

SAC BB
0800 729 0722
Informacoes, reclamacoes, cancelamento de
produtos e servicos.

Ouvidoria
0800 729 5678
Reclamacoes nao solucionadas nos canais
habituais agencia, SAC e demais canais de
atendimento.

Atendimento a Deficientes Auditivos ou de Fala
0800 729 0088
Informacoes, reclamacoes,cancelamento de cartao,
outros produtos e servicos de Ouvidoria.

RECIBO DO PAGADOR

Banco Itaú S.A.	341-7	34191.57007 04085.060913 00583.790001 3 90040000787500

Local de pagamento: Pague pelo aplicativo, internet ou em agências e correspondentes.					Vencimento **02/06/2022**
Beneficiário **VICAR PROMOCOES D S A** **CNPJ/CPF:** 00.532.511/0001-54 RUA SANTA MONICA, 21, SALA 21 , 06715865 - PQ I SAN JOSE - COTIA - SP					Agência/Código Beneficiário 0910/05837-9
Data do documento 30/05/2022	Núm. do documento 670	Espécie Doc. FS	Aceite N	Data Processamento 30/05/2022	Nosso Número 157 / 00040850
Uso do Banco	Carteira 157	Espécie R$	Quantidade	Valor	(=) Valor do Documento **7.875,00**
Instruções de responsabilidade do BENEFICIÁRIO. Qualquer dúvida sobre este boleto contate o BENEFICIÁRIO.					(-) Descontos/Abatimento
					(+) Juros/Multa
					(=) Valor Cobrado
Pagador: KART CLUBE GRANJA VIANA **CNPJ/CPF:** 09.093.751/0001-74 RUA DR TOMAS SEPE, 443 , 06711270 - JD GLORIA - COTIA - SP **Beneficiário final:** **CNPJ/CPF:**					

Autenticação mecânica

Banco Itaú S.A.	341-7	34191.57007 04085.060913 00583.790001 3 90040000787500

Local de pagamento: Pague pelo aplicativo, internet ou em agências e correspondentes.					Vencimento **02/06/2022**
Beneficiário **VICAR PROMOCOES D S A** **CNPJ/CPF:** 00.532.511/0001-54 RUA SANTA MONICA, 21, SALA 21 , 06715865 - PQ I SAN JOSE - COTIA - SP					Agência/Código Beneficiário 0910/05837-9
Data do documento 30/05/2022	Núm. do documento 670	Espécie Doc. FS	Aceite N	Data Processamento 30/05/2022	Nosso Número 157 / 00040850
Uso do Banco	Carteira 157	Espécie R$	Quantidade	Valor	(=) Valor do Documento **7.875,00**
Instruções de responsabilidade do BENEFICIÁRIO. Qualquer dúvida sobre este boleto contate o BENEFICIÁRIO.					(-) Descontos/Abatimento
					(+) Juros/Multa
					(=) Valor Cobrado
Pagador: KART CLUBE GRANJA VIANA **CNPJ/CPF:** 09.093.751/0001-74 RUA DR TOMAS SEPE, 443 , 06711270 - JD GLORIA - COTIA - SP **Beneficiário final:** **CNPJ/CPF:**					

Ficha de Compensação

Autenticação mecânica

PREFEITURA DO MUNICÍPIO DE COTIA

SECRETARIA DA FAZENDA

NOTA FISCAL DE SERVIÇOS ELETRÔNICA

Código de Verificação

17833425IM

Nº Nota: 670	
Rps:	
Data de Emissão	24/MAI/2022 12:11:13
Competência	5/2022

PRESTADOR DE SERVIÇOS

Razão Social/Nome: **VICAR PROMOCOES DESPORTIVAS S.A.**

CNPJ/CPF: **00.532.511/0001-54** Inscrição Municipal: **6029359** I.E.:

Endereço: **SANTA MÔNICA, 21** CEP: **06.715-865**

Complemento: **SALA 21** Bairro: **Parque Industrial San José**

Município: **Cotia** UF: **SP** País: **BRASIL**

E-mail: **FATURAMENTO@VICARBRASIL.COM.BR**

TOMADOR DE SERVIÇOS

Razão Social/Nome: **KART CLUBE GRANJA VIANA**

CNPJ/CPF: **09.093.751/0001-74** Inscrição Municipal: **6000139** I.E.:

Endereço: **RUA DR. TOMAS SEPE, 443** CEP: **06.711-270**

Complemento: **Não Informado** Bairro: **JD. DA GLORIA**

Município: **COTIA** UF: **SP** País: **BRASIL**

E-mail: **fiscal@lemoscontadores.com.br**

DISCRIMINAÇÃO DOS SERVIÇOS

Projeto Átila Abreu Ano 2 - Time KGV - Stock Car, Ano 2 - Processo: 71000.052566/2021-06 Proponente: Kart Clube Granja Viana - Registro: 2100783 - Manifestação Desportiva: Desporto de rendimento CNPJ: 09.093.751/0001-74 - Cotia / SP. Pagamento: 9 dias úteis após a realização do evento.

ATESTO QUE O SERVIÇO
FOI RECEBIDO EM 02/06/2022
Cilene Lopes

SLIE: 2100783
PROCESSO: 71000.052566/2021-06
MINISTÉRIO DA CIDADANIA
SECRETARIA ESPECIAL DO ESPORTE
LEI 11.438/2006

INFORMAÇÕES COMPLEMENTARES

VALOR TOTAL DA NOTA = R$ 7.875,00

Município de Incidência do ISS: **MOGI GUAÇU - SP**

Código do Serviço:

CNAE: 9319101 - Serviço: 1211 - PRODUÇÃO E PROMOÇÃO DE EVENTOS ESPORTIVOS

Vlr INSS Retido (R$)	Vlr IRRF Retido (R$)	Vlr CSLL Retido (R$)	Vlr PIS Retido (R$)	Vlr COFINS Retido (R$)	Vlr Outras Retenções (R$)
0,00	0,00	0,00	0,00	0,00	0,00

Base de Cálculo do ISS (R$)	Alíquota (%)	Valor do ISS (R$)	Valor Líquido da Nota (R$)
7.875,00	4,50	354,38	7.875,00

OUTRAS INFORMAÇÕES

O ISSQN desta NFS-e será recolhido no local da prestação do serviço pelo PRESTADOR MENCIONADO ACIMA.

A autenticação desta Nota Fiscal de Serviço Eletrônica poderá ser confirmada na página da Prefeitura de Cotia na Internet, no Endereço:
http://cotia.sp.gov.br/ clique no link **NF-e**
RECEBEMOS DO(A) VICAR PROMOCOES DESPORTIVAS S.A. OS SERVIÇOS CONSTANTES DESTA NOTA FISCAL DE SERVIÇOS ELETRÔNICA

Local _____ Data _____ Assinatura _____

Código de Verificação:
17833425IM

Número da Nota:
670

05/07/2022 - BANCO DO BRASIL - 17:49:47
296202962 0002

COMPROVANTE DE PAGAMENTO DE TITULOS

CLIENTE: MESP-2100783-00
AGENCIA: 2962-9 CONTA: 25.853-9
==========
CAIXA ECONOMICA FEDERAL

10493788298800010004523355223779190120000150000
BENEFICIARIO:
LEMOS CONTADORES ASSOCIADOS LTDA -
NOME FANTASIA:
LEMOS CONTADORES ASSOCIADOS LTDA -
CNPJ: 02.503.879/0001-10
BENEFICIARIO FINAL:
LEMOS CONTADORES ASSOCIADOS LTDA -
CNPJ: 02.503.879/0001-10
PAGADOR:
KART CLUBE GRANJA VIANA
CNPJ: 09.093.751/0001-74

NR. DOCUMENTO 61.001
DATA DE VENCIMENTO 10/06/2022
DATA DO PAGAMENTO 10/06/2022
VALOR DO DOCUMENTO 1.500,00
VALOR COBRADO 1.500,00
==========
NR.AUTENTICACAO 4.AB0.31D.9A9.F08.8CA
==========
Central de Atendimento BB
4004 0001 Capitais e regioes metropolitanas
0800 729 0001 Demais localidades.
Consultas, informacoes e servicos transacionais.

SAC BB
0800 729 0722
Informacoes, reclamacoes, cancelamento de
produtos e servicos.

Ouvidoria
0800 729 5678
Reclamacoes nao solucionadas nos canais
habituais agencia, SAC e demais canais de
atendimento.

Atendimento a Deficientes Auditivos ou de Fala
0800 729 0088
Informacoes, reclamacoes,cancelamento de cartao,
outros produtos e servicos de Ouvidoria.

CAIXA

2ª Via - Comprovante de transferência eletrônica disponível

Via Internet Banking CAIXA

Tipo de TED:	TED para terceiros
Conta origem:	0906 / 003 / 00001537-7
Tipo de conta:	01 - Conta Corrente
Tipo de pessoa:	JURÍDICA
Nome:	LEMOS CONTADORES ASSOCIADOS LTDA
CPF/CNPJ:	02.503.879/0001-10

Banco:	001 - BANCO DO BRASIL S/A - 00000000
Tipo de conta:	01 - Conta Corrente
Conta destino:	2962 / 00000025853-9
Tipo de pessoa:	JURÍDICA
Nome:	KART CLUBE GRANJA VIANA
CPF/CNPJ:	09.093.751/0001-74
Valor:	R$ 1.500,00
Valor da tarifa:	R$ 0,00
Finalidade:	10 - Crédito em Conta
Identificação da operação:	DEVOL PGTO INC RALL
Histórico:	

Data de débito:	15/06/2022
Data / Hora da operação:	15/06/2022 12:19:02

Código da operação: 00141920

Chave de segurança: P92UA8FCF87SM72C

Operação realizada com sucesso conforme as informações fornecidas pelo cliente.

Autorizo a CAIXA a debitar o valor da tarifa vigente de TED na data agendada.

SAC CAIXA: 0800 726 0101
Pessoas com deficiência auditiva: 0800 726 2492
Ouvidoria: 0800 725 7474
Alô CAIXA: 0800 104 0 104

Lei de Incentivo ao Esporte

KART CLUBE GRANJA VIANA

TIME KGV – STOCK CAR – ANO 2

PROCESSO: 71000.052566/2021-06

DOCUMENTOS COMPENSADOS EM JULHO/2022

Consultas - Extrato de conta corrente

Cliente - Conta atual

Agência	2962-9
Conta corrente	25853-9 MESP-2100783-00
Período do extrato	07 / 2022

Lançamentos

Dt. balancete	Dt. movimento	Ag. origem	Lote	Histórico	Documento	Valor R$	Saldo
15/06/2022		0000	00000	000 Saldo Anterior			0,00 C
01/07/2022		0000	13105	109 Pagamento de Boleto	70.101	1.500,00 D	
				LEMOS CONTADORES ASSOCIADOS LTDA - ME			
01/07/2022		0000	00000	848 Resgate Automático	1.972	1.500,00 C	0,00 C
08/07/2022		0000	14315	900 Transferencia Repassador	101.891.000.199.841	269.510,86 C	
08/07/2022		0000	00000	271 BB-APLIC C.PRZ-APL.AUT	1.972	269.510,86 D	0,00 C
11/07/2022		0000	13105	109 Pagamento de Boleto	71.101	7.000,00 D	
				ISG SERVICOS ESPECIALIZADOS LTDA EPP			
11/07/2022		0000	13105	109 Pagamento de Boleto	71.102	7.000,00 D	
				ISG SERVICOS ESPECIALIZADOS LTDA EPP			
11/07/2022		0000	13105	393 TED Transf.Eletr.Disponiv	71.103	86.000,00 D	
				104 1565 044768092000120 LJ MOTORSPORT			
11/07/2022		0000	13105	393 TED Transf.Eletr.Disponiv	71.104	8.000,00 D	
				077 0001 041595511000180 CILENE SIMONE			
11/07/2022		0000	00000	848 Resgate Automático	1.972	108.000,00 C	0,00 C
12/07/2022		0000	13105	109 Pagamento de Boleto	71.201	23.607,98 D	
				J L INDUSTRIA E COMERCIO LTDA			
12/07/2022		0000	13105	109 Pagamento de Boleto	71.202	23.607,98 D	
				J L INDUSTRIA E COMERCIO LTDA			
12/07/2022		0000	00000	848 Resgate Automático	1.972	47.215,96 C	0,00 C
13/07/2022		0000	13105	393 TED Transf.Eletr.Disponiv	71.301	30.000,00 D	
				104 1565 044768092000120 LJ MOTORSPORT			
13/07/2022		0000	00000	848 Resgate Automático	1.972	30.000,00 C	0,00 C
14/07/2022		0000	13105	109 Pagamento de Boleto	71.401	13.200,00 D	
				ISG SERVICOS ESPECIALIZADOS LTDA EPP			
14/07/2022		0000	00000	848 Resgate Automático	1.972	13.200,00 C	0,00 C
31/07/2022		0000	00000	999 S A L D O			0,00 C

Transação efetuada com sucesso por: JF035585 CILENE SIMONE LOPES.

Extratos - Investimentos Fundos - Mensal

Cliente

Agência	2962-9
Conta	25853-9 MESP-2100783-00
Mês/ano referência	JULHO/2022

BB RF CP Automático - CNPJ: 42.592.315/0001-15

Data	Histórico	Valor	Valor IRPrej. Comp.	Valor IOF	Quantidade cotas	Valor cota	Saldo cotas
30/06/2022	SALDO ANTERIOR	6.485,01			6.147,033346		
01/07/2022	RESGATE	1.500,00	3,35		1.424,482286	1,055365879	4.722,551060
	Aplicação 20/05/2022	1.500,00	3,35		1.424,482286		
08/07/2022	APLICAÇÃO	269.510,86			254.878,858595	1,057407670	259.601,409655
11/07/2022	RESGATE	108.000,00	12,38	37,39	102.143,825453	1,057819888	157.457,584202
	Aplicação 20/05/2022	3.476,27	9,57		3.295,305847		
	Aplicação 15/06/2022	1.506,60	1,91	1,26	1.427,245213		
	Aplicação 08/07/2022	103.017,13	0,90	36,13	97.421,274393		
12/07/2022	RESGATE	47.215,96	1,10	30,30	44.648,932040	1,058196867	112.808,652162
	Aplicação 08/07/2022	47.215,96	1,10	30,30	44.648,932040		
13/07/2022	RESGATE	30.000,00	1,31	28,60	28.366,963458	1,058622649	84.441,688704
	Aplicação 08/07/2022	30.000,00	1,31	28,60	28.366,963458		
14/07/2022	RESGATE	13.200,00	0,91	16,24	12.480,379271	1,059034322	71.961,309433
	Aplicação 08/07/2022	13.200,00	0,91	16,24	12.480,379271		
29/07/2022	SALDO ATUAL	76.533,05			71.961,309433		71.961,309433

Resumo do mês

SALDO ANTERIOR	6.485,01
APLICAÇÕES (+)	269.510,86
RESGATES (-)	199.915,96
RENDIMENTO BRUTO (+)	584,72
IMPOSTO DE RENDA (-)	19,05
IOF (-)	112,53
RENDIMENTO LÍQUIDO	453,14
SALDO ATUAL =	76.533,05

Valor da Cota

30/06/2022	1,054982870
29/07/2022	1,063530479

Rentabilidade

No mês	0,8102
No ano	5,0300
Últimos 12 meses	6,3530

Transação efetuada com sucesso por: JF035585 CILENE SIMONE LOPES.

G333011206068139011
01/08/2022 12:12:18

Consultas - Extrato de conta corrente

Cliente - Conta atual

Agência	2962-9
Conta corrente	25566-1 MESP-2100783-00
Periodo do extrato	07 / 2022

Lançamentos

Dt. balancete	Dt. movimento	Ag. origem	Lote	Histórico	Documento	Valor R$	Saldo
30/06/2022		0000	00000	000 Saldo Anterior			0,00 C
08/07/2022		0000	13315	500 Transferencia Repassador	101.891.000.199.841	269.510,86 D	
08/07/2022		0000	00000	855 BB CP Automatico S P	70	269.510,86 C	0,00 C
31/07/2022		0000	00000	999 S A L D O			0,00 C

OBSERVAÇÕES:

Transação efetuada com sucesso por: JF035585 CILENE SIMONE LOPES.

G333011206068139012
01/08/2022 12:12:55

Extratos - Investimentos Fundos - Mensal

Cliente

Agência	2962-9
Conta	25566-1 MESP-2100783-00
Mês/ano referência	JULHO/2022

S.Público Automático - CNPJ: 4.288.966/0001-27

Data	Histórico	Valor	Valor IRPrej. Comp.	Valor IOF	Quantidade cotas	Valor cota	Saldo cotas
30/06/2022	SALDO ANTERIOR	826.382,11			207.960,711995		
08/07/2022	RESGATE	269.510,86	765,81		67.847,272588	3,983604052	140.113,439407
	Aplicação 28/12/2021	806,18	1,74		202,810504		
	Aplicação 23/03/2022	195.091,18	556,60		49.113,259477		
	Aplicação 29/03/2022	73.613,50	207,47		18.531,202607		
29/07/2022	SALDO ATUAL	561.609,53			140.113,439407		140.113,439407

Resumo do mês

SALDO ANTERIOR	826.382,11
APLICAÇÕES (+)	0,00
RESGATES (-)	269.510,86
RENDIMENTO BRUTO (+)	5.504,09
IMPOSTO DE RENDA (-)	765,81
IOF (-)	0,00
RENDIMENTO LÍQUIDO	4.738,28
SALDO ATUAL =	561.609,53

Valor da Cota

30/06/2022	3,973741490
29/07/2022	4,008248849

Rentabilidade

No mês	0,8683
No ano	5,2297
Últimos 12 meses	7,2355

Transação efetuada com sucesso por: JF035585 CILENE SIMONE LOPES.

04/07/2022 - BANCO DO BRASIL - 20:20:38
296202962 0005

COMPROVANTE DE PAGAMENTO DE TITULOS

CLIENTE: MESP-2100783-00
AGENCIA: 2962-9 CONTA: 25.853-9
==========
CAIXA ECONOMICA FEDERAL

10493788298800010024333002051044290330000150000
BENEFICIARIO:
LEMOS CONTADORES ASSOCIADOS LTDA -
NOME FANTASIA:
LEMOS CONTADORES ASSOCIADOS LTDA -
CNPJ: 02.503.879/0001-10
BENEFICIARIO FINAL:
LEMOS CONTADORES ASSOCIADOS LTDA -
CNPJ: 02.503.879/0001-10
PAGADOR:
KART CLUBE GRANJA VIANA
CNPJ: 09.093.751/0001-74

NR. DOCUMENTO	70.101
DATA DE VENCIMENTO	01/07/2022
DATA DO PAGAMENTO	01/07/2022
VALOR DO DOCUMENTO	1.500,00
VALOR COBRADO	1.500,00

==========
NR.AUTENTICACAO A.528.7E2.CAD.E48.9FB
==========
Central de Atendimento BB
4004 0001 Capitais e regioes metropolitanas
0800 729 0001 Demais localidades.
Consultas, informacoes e servicos transacionais.

SAC BB
0800 729 0722
Informacoes, reclamacoes, cancelamento de
produtos e servicos.

Ouvidoria
0800 729 5678
Reclamacoes nao solucionadas nos canais
habituais agencia, SAC e demais canais de
atendimento.

Atendimento a Deficientes Auditivos ou de Fala
0800 729 0088
Informacoes, reclamacoes,cancelamento de cartao,
outros produtos e servicos de Ouvidoria.

COBRANÇA BANCÁRIA CAIXA	Reclamações e Sugestões	
	DISQUE CAIXA	0800 726 0101
	Ouvidoria	0800 725 7474
	www.caixa.gov.br	

Cedente	CPF/CNPJ	Agência/Código do Cedente
LEMOS CONTADORES ASSOCIADOS LTDA - ME	2.503.879/0001-10	0906/0378828
Endereço do Cedente	**UF**	**CEP**
DENNE,88--PQ SAO GEORGE/COTIA	SP	06708230

Data do Documento	Nº do Documento	Espécie Documento	Carteira	Data do Processamento	Nosso Número
30/06/2022	0233AA20510	NF	RG	30/06/2022	14000002330020510-9

Sacado	CPF/CNPJ
KART CLUBE GRANJA VIANA	09.093.751/0001-74

Endereço do Sacado	UF	CEP
RUA RD TOMAS SEPE,443,-JARDIM DA GLORIA/COTIA	SP	06711-270

Beneficiário Final	CPF/CNPJ

Texto de Responsabilidade do Cedente:

NAO RECEBER APOS 30 DIAS DE ATRASO

MULTA : 30,00 REAIS A PARTIR DE 06/07/2022

SERVICOS CONTABEIS - JUNHO 2022

NFS-E 3140 - SC AA2 - PARC 05/10

Moeda	Quantidade	Valor	Vencimento	Valor do Documento	Autenticação Mecânica - Recibo do Sacado
			01/07/2022	R$ 1.500,00	

104-0 10493.78829 88000.100243 33002.051044 2 90330000150000

Local de Pagamento	Vencimento
PREFERENCIALMENTE NAS CASAS LOTERICAS ATÉ O VALOR LIMITE	01/07/2022

Cedente	CPF/CNPJ	Agência/Código do Cedente
LEMOS CONTADORES ASSOCIADOS LTDA - ME	2.503.879/0001-10	0906/0378828

Data do Documento	Nº do Documento	Espécie	Aceite	Data de Processamento	Nosso Número
30/06/2022	0233AA20510	NF	N	30/06/2022	14000002330020510-9

Uso do Banco	Carteira	Moeda	Quantidade	Valor	(=) Valor do Documento
	RG	R$			R$ 1.500,00

Texto de Responsabilidade do Cedente

NAO RECEBER APOS 30 DIAS DE ATRASO

MULTA : 30,00 REAIS A PARTIR DE 06/07/2022

SERVICOS CONTABEIS - JUNHO 2022

NFS-E 3140 - SC AA2 - PARC 05/10

(-) Desconto

(-) Outras Deduções/Abatimento

(+) Mora/Multa/Juros

(+) Outros Acréscimos

(=) Valor Cobrado

Sacado: KART CLUBE GRANJA VIANA 09.093.751/0001-74
RUA RD TOMAS SEPE,443,-JARDIM DA GLORIA/COTIA SP 06711-270

Benef. Final:

Ficha de Compensação
Autenticação no verso

PREFEITURA DO MUNICÍPIO DE COTIA

SECRETARIA DA FAZENDA

NOTA FISCAL DE SERVIÇOS ELETRÔNICA

Código de Verificação

18090440IM

Nº Nota: 3140	
Rps:	
Data de Emissão	30/JUN/2022 18:33:39
Competência	6/2022

PRESTADOR DE SERVIÇOS

Razão Social/Nome: **LEMOS CONTADORES ASSOCIADOS LTDA. - ME**

CNPJ/CPF: **02.503.879/0001-10** Inscrição Municipal: **137537** I.E.: **20797080-4**

Endereço: **RUA GAL FERNANDO VASC. DE ALB., 80** CEP: **06.711-020**

Complemento: **BL. B/ SALA 315** Bairro: **BOSQUE DO VIANA**

Município: **COTIA** UF: **SP** País: **BRASIL**

E-mail: **FISCAL@LEMOSCONTADORES.COM.BR**

TOMADOR DE SERVIÇOS

Razão Social/Nome: **KART CLUBE GRANJA VIANA**

CNPJ/CPF: **09.093.751/0001-74** Inscrição Municipal: **6000139** I.E.:

Endereço: **RUA DR. TOMAS SEPE, 443** CEP: **06.711-270**

Complemento: **Não Informado** Bairro: **JD. DA GLORIA**

Município: **COTIA** UF: **SP** País: **BRASIL**

E-mail: **fiscal@lemoscontadores.com.br**

DISCRIMINAÇÃO DOS SERVIÇOS

"Serviços de assessoria contábil para acompanhamento do Projeto Time KGV - Stock Car Ano 2, aprovado na Lei Federal de Incentivo ao Esporte e registrado junto ao Ministério da Cidadania
(Secretaria Especial do Esporte) sob o número de processo 71000.052566/2021-06".
Parcela 05/10 referente aos serviços de junho/2022"
Vencimento em 01/07/2022.

ATESTO QUE O SERVIÇO
FOI RECEBIDO EM 01/07/2022
Cilene Lopes

SLIE: 2100783
PROCESSO: 71000.052566/2021-06
MINISTÉRIO DA CIDADANIA
SECRETARIA ESPECIAL DO ESPORTE
LEI 11.438/2006

INFORMAÇÕES COMPLEMENTARES

VALOR TOTAL DA NOTA = R$ 1.500,00

Município de Incidência do ISS: **COTIA - SP**

Código do Serviço:
CNAE: 6920601 - Serviço: 1719 - ATIVIDADES DE CONTABILIDADE

Vlr INSS Retido (R$)	Vlr IRRF Retido (R$)	Vlr CSLL Retido (R$)	Vlr PIS Retido (R$)	Vlr COFINS Retido (R$)	Vlr Outras Retenções (R$)
0,00	0,00	0,00	0,00	0,00	0,00

Base de Cálculo do ISS (R$)	Alíquota (%)	Valor do ISS (R$)	Valor Líquido da Nota (R$)
1.500,00	2,52	37,80	1.500,00

OUTRAS INFORMAÇÕES

O ISSQN desta NFS-e será recolhido pelo PRESTADOR MENCIONADO ACIMA.

Empresa optante do SIMPLES NACIONAL.

A autenticação desta Nota Fiscal de Serviço Eletrônica poderá ser confirmada na página da Prefeitura de Cotia na Internet, no Endereço:
http://cotia.sp.gov.br/ clique no link **NF-e**
RECEBEMOS DO(A) LEMOS CONTADORES ASSOCIADOS LTDA. - ME OS SERVIÇOS CONSTANTES DESTA NOTA FISCAL DE SERVIÇOS ELETRÔNICA

Local Data Assinatura

Código de Verificação:
18090440IM

Número da Nota:
3140

12/07/2022 - BANCO DO BRASIL - 18:34:49
296202962 0001

COMPROVANTE DE PAGAMENTO DE TITULOS

CLIENTE: MESP-2100783-00
AGENCIA: 2962-9 CONTA: 25.853-9
==========
BCO SANTANDER (BRASIL) S.A.

03399554525520000000200181401019190120000700000
BENEFICIARIO:
ISG SERVICOS ESPECIALIZADOS LTDA
NOME FANTASIA:
ISG SERVICOS ESPECIALIZADOS LTDA
CNPJ: 01.255.221/0001-73
BENEFICIARIO FINAL:
ISG SERVICOS ESPECIALIZADOS LTDA
CNPJ: 01.255.221/0001-73
PAGADOR:
KART CLUBE GRANJA VIANA
CNPJ: 09.093.751/0001-74

NR. DOCUMENTO	71.101
DATA DE VENCIMENTO	10/06/2022
DATA DO PAGAMENTO	11/07/2022
VALOR DO DOCUMENTO	7.000,00
VALOR COBRADO	7.000,00

==========
NR.AUTENTICACAO 8.AC7.D70.F56.4DA.B29
==========
Central de Atendimento BB
4004 0001 Capitais e regioes metropolitanas
0800 729 0001 Demais localidades.
Consultas, informacoes e servicos transacionais.

SAC BB
0800 729 0722
Informacoes, reclamacoes, cancelamento de
produtos e servicos.

Ouvidoria
0800 729 5678
Reclamacoes nao solucionadas nos canais
habituais agencia, SAC e demais canais de
atendimento.

Atendimento a Deficientes Auditivos ou de Fala
0800 729 0088
Informacoes, reclamacoes,cancelamento de cartao,
outros produtos e servicos de Ouvidoria.

Santander 033-7

RECIBO DO PAGADOR

Local de Pagamento PAGÁVEL PREFERENCIALMENTE NO BANCO SANTANDER					Vencimento 11/07/2022
Beneficiário ISG SERVICOS ESPECIALIZADOS LTDA - EPP - 01.255.221/0001-73 R BORGES DE FIGUEIREDO, 303 - MOOCA - CEP: 03110-010 - SAO PAULO - SP					Agência / Cod. Beneficiário 2050 / 005545552
Data do Documento 01/07/2022	No. do Documento 3810	Espécie doc. DS	Aceite Não	Data Processamento 01/07/2022	Nosso Número 0000000001864
Uso do Banco	Carteira Rápida com Registro	Espécie Moeda REAL	Quantidade 1	(x) Valor	(=) Valor do Documento 7.000,00
Mensagem / Instruções (Texto de Responsabilidade do Beneficiário)					(-) Descontos/Abatimento (+) Mora/Multa (=) Valor Cobrado

Pagador KART CLUBE GRANJA VIANA - 009093751000174
RUA DOUTOR TOMAS SEPE 443
COTIA / SP - 06711-270

Beneficiário Final

Autenticação Mecânica

Corte na Linha Pontilhada

Santander 033-7 03399.55452.55200.000002.00186.401014.7.90430000700000

Local de Pagamento PAGÁVEL PREFERENCIALMENTE NO BANCO SANTANDER					Vencimento 11/07/2022
Beneficiário ISG SERVICOS ESPECIALIZADOS LTDA - EPP - 01.255.221/0001-73 R BORGES DE FIGUEIREDO, 303 - MOOCA - CEP: 03110-010 - SAO PAULO - SP					Agência / Cod. Beneficiário 2050 / 005545552
Data do Documento 01/07/2022	No. do Documento 3810	Espécie doc. DS	Aceite Não	Data Processamento 01/07/2022	Nosso Número 0000000001864
Uso do Banco	Carteira Rápida com Registro	Espécie Moeda REAL	Quantidade 1	(x) Valor	(=) Valor do Documento 7.000,00
Mensagem / Instruções (Texto de Responsabilidade do Beneficiário)					(-) Descontos/Abatimento (+) Mora/Multa (=) Valor Cobrado

Pagador KART CLUBE GRANJA VIANA - 009093751000174
RUA DOUTOR TOMAS SEPE 443
COTIA / SP - 06711-270

Beneficiário Final

Autenticação Mecânica

PREFEITURA DO MUNICÍPIO DE SÃO PAULO

SECRETARIA MUNICIPAL DA FAZENDA

NOTA FISCAL ELETRÔNICA DE SERVIÇOS - NFS-e

20220701u01255221000173

Número da Nota
00003810
Data e Hora de Emissão
01/07/2022 08:03:57
Código de Verificação
IRHA-J1C2

PRESTADOR DE SERVIÇOS

CPF/CNPJ: **01.255.221/0001-73** Inscrição Municipal: **2.474.623-1**
Nome/Razão Social: **ISG SERVIÇOS ESPECIALIZADOS LTDA - EPP**
Endereço: **R BORGES DE FIGUEIREDO 303, SALA 316 - MOOCA - CEP: 03110-010**
Município: **São Paulo** UF: **SP**

TOMADOR DE SERVIÇOS

Nome/Razão Social: **KART CLUBE GRANJA VIANA**
CPF/CNPJ: **09.093.751/0001-74** Inscrição Municipal: **----**
Endereço: **R Rua Dr Tomas Sepe 443 - Jardim da Glória - CEP: 06711-270**
Município: **Cotia** UF: **SP** E-mail: **-----**

INTERMEDIÁRIO DE SERVIÇOS

CPF/CNPJ: **----** Nome/Razão Social: **----**

DISCRIMINAÇÃO DOS SERVIÇOS

Prestação de serviços técnicos especializados (prestação de contas) para o projeto TIME KGV STOCK CAR ANO 2, aprovado na Lei Federal de Incentivo ao Esporte e registrado junto ao Ministério da Cidadania (Secretaria Especial do Esporte) sob o número de processo 71000.052566/2021-06.

Nota fiscal referente ao mês de competência junho/2022.

Valor bruto: R$ 7.000,00
Valor líquido para pagamento: R$ 7.000,00

Empresa optante pelo Simples Nacional. Não há retenção de tributos na fonte.

Valor aproximado de R$ 1.041,60 equivalente à média de 14,88% dos Tributos Federais, Estaduais e Municipais, conforme lei 12.741/2012. Fonte IBPT (Instituto Brasileiro de Planejamento Tributário).

ATESTO QUE O SERVIÇO
FOI RECEBIDO EM 11/07/2022
Cilene Lopes

SLIE: 2100783
PROCESSO: 71000.052566/2021-06
MINISTÉRIO DA CIDADANIA
SECRETARIA ESPECIAL DO ESPORTE
LEI 11.438/2006

VALOR TOTAL DO SERVIÇO = R$ 7.000,00

INSS (R$)	IRRF (R$)	CSLL (R$)	COFINS (R$)	PIS/PASEP (R$)
-	-	-	-	-

Código do Serviço
03158 - Datilograf, digitação, estenogrf, expdnte, secret, redação, ed. revis, infr estrut adm e congêneres

Valor Total das Deduções (R$)	Base de Cálculo (R$)	Alíquota (%)	Valor do ISS (R$)	Crédito (R$)
0,00	*	*	*	0,00

Município da Prestação do Serviço	Número Inscrição da Obra	Valor Aproximado dos Tributos / Fonte
-	-	-

OUTRAS INFORMAÇÕES

(1) Esta NFS-e foi emitida com respaldo na Lei nº 14.097/2005; (2) Documento emitido por ME ou EPP optante pelo Simples Nacional.

12/07/2022 - BANCO DO BRASIL - 18:34:23
296202962 0002

COMPROVANTE DE PAGAMENTO DE TITULOS

CLIENTE: MESP-2100783-00
AGENCIA: 2962-9 CONTA: 25.853-9
==========
BCO SANTANDER (BRASIL) S.A.

03399554525520000000200186401014790430000700000
BENEFICIARIO:
ISG SERVICOS ESPECIALIZADOS LTDA
NOME FANTASIA:
ISG SERVICOS ESPECIALIZADOS LTDA
CNPJ: 01.255.221/0001-73
BENEFICIARIO FINAL:
ISG SERVICOS ESPECIALIZADOS LTDA
CNPJ: 01.255.221/0001-73
PAGADOR:
KART CLUBE GRANJA VIANA
CNPJ: 09.093.751/0001-74

NR. DOCUMENTO	71.102
DATA DE VENCIMENTO	11/07/2022
DATA DO PAGAMENTO	11/07/2022
VALOR DO DOCUMENTO	7.000,00
VALOR COBRADO	7.000,00

==========
NR.AUTENTICACAO 2.B06.947.D55.A98.835
==========
Central de Atendimento BB
4004 0001 Capitais e regioes metropolitanas
0800 729 0001 Demais localidades.
Consultas, informacoes e servicos transacionais.

SAC BB
0800 729 0722
Informacoes, reclamacoes, cancelamento de
produtos e servicos.

Ouvidoria
0800 729 5678
Reclamacoes nao solucionadas nos canais
habituais agencia, SAC e demais canais de
atendimento.

Atendimento a Deficientes Auditivos ou de Fala
0800 729 0088
Informacoes, reclamacoes,cancelamento de cartao,
outros produtos e servicos de Ouvidoria.

Santander 033-7

RECIBO DO PAGADOR

Local de Pagamento PAGÁVEL PREFERENCIALMENTE NO BANCO SANTANDER					Vencimento 10/06/2022
Beneficiário ISG SERVICOS ESPECIALIZADOS LTDA - EPP - 01.255.221/0001-73 R BORGES DE FIGUEIREDO, 303 - MOOCA - CEP: 03110-010 - SAO PAULO - SP					Agência / Cod. Beneficiário 2050 / 005545552
Data do Documento 01/06/2022	No. do Documento 3757	Espécie doc. DS	Aceite Não	Data Processamento 01/06/2022	Nosso Número 0000000001814
Uso do Banco	Carteira Rápida com Registro	Espécie Moeda REAL	Quantidade 1	(x) Valor	(=) Valor do Documento 7.000,00
Mensagem / Instruções (Texto de Responsabilidade do Beneficiário)					(-) Descontos/Abatimento (+) Mora/Multa (=) Valor Cobrado

Pagador KART CLUBE GRANJA VIANA - 009093751000174
RUA DOUTOR TOMAS SEPE 443
COTIA / SP - 06711-270

Beneficiário Final

Autenticação Mecânica

Corte na Linha Pontilhada

Santander 033-7 03399.55452.55200.000002.00181.401019.1.90120000700000

Local de Pagamento PAGÁVEL PREFERENCIALMENTE NO BANCO SANTANDER					Vencimento 10/06/2022
Beneficiário ISG SERVICOS ESPECIALIZADOS LTDA - EPP - 01.255.221/0001-73 R BORGES DE FIGUEIREDO, 303 - MOOCA - CEP: 03110-010 - SAO PAULO - SP					Agência / Cod. Beneficiário 2050 / 005545552
Data do Documento 01/06/2022	No. do Documento 3757	Espécie doc. DS	Aceite Não	Data Processamento 01/06/2022	Nosso Número 0000000001814
Uso do Banco	Carteira Rápida com Registro	Espécie Moeda REAL	Quantidade 1	(x) Valor	(=) Valor do Documento 7.000,00
Mensagem / Instruções (Texto de Responsabilidade do Beneficiário)					(-) Descontos/Abatimento (+) Mora/Multa (=) Valor Cobrado

Pagador KART CLUBE GRANJA VIANA - 009093751000174
RUA DOUTOR TOMAS SEPE 443
COTIA / SP - 06711-270

Beneficiário Final

Autenticação Mecânica

PREFEITURA DO MUNICÍPIO DE SÃO PAULO

SECRETARIA MUNICIPAL DA FAZENDA

NOTA FISCAL ELETRÔNICA DE SERVIÇOS - NFS-e

20220601u01255221000173

Número da Nota
00003757
Data e Hora de Emissão
01/06/2022 09:17:24
Código de Verificação
RBQV-SELT

PRESTADOR DE SERVIÇOS

CPF/CNPJ: **01.255.221/0001-73** Inscrição Municipal: **2.474.623-1**
Nome/Razão Social: **ISG SERVIÇOS ESPECIALIZADOS LTDA - EPP**
Endereço: **R BORGES DE FIGUEIREDO 303, SALA 316 - MOOCA - CEP: 03110-010**
Município: **São Paulo** UF: **SP**

TOMADOR DE SERVIÇOS

Nome/Razão Social: **KART CLUBE GRANJA VIANA**
CPF/CNPJ: **09.093.751/0001-74** Inscrição Municipal: ----
Endereço: **R Rua Dr Tomas Sepe 443 - Jardim da Glória - CEP: 06711-270**
Município: **Cotia** UF: **SP** E-mail: -----

INTERMEDIÁRIO DE SERVIÇOS

CPF/CNPJ: ---- Nome/Razão Social: ----

DISCRIMINAÇÃO DOS SERVIÇOS

Prestação de serviços técnicos especializados (prestação de contas) para o projeto TIME KGV STOCK CAR ANO 2, aprovado na Lei Federal de Incentivo ao Esporte e registrado junto ao Ministério da Cidadania (Secretaria Especial do Esporte) sob o número de processo 71000.052566/2021-06.

Nota fiscal referente ao mês de competência maio/2022.

Valor bruto: R$ 7.000,00
Valor líquido para pagamento: R$ 7.000,00

Empresa optante pelo Simples Nacional. Não há retenção de tributos na fonte.

Valor aproximado de R$ 1.041,60 equivalente à média de 14,88% dos Tributos Federais, Estaduais e Municipais, conforme lei 12.741/2012. Fonte IBPT (Instituto Brasileiro de Planejamento Tributário).

ATESTO QUE O SERVIÇO
FOI RECEBIDO EM 10/06/2022
Cilene Lopes

SLIE: 2100783
PROCESSO: 71000.052566/2021-06
MINISTÉRIO DA CIDADANIA
SECRETARIA ESPECIAL DO ESPORTE
LEI 11.438/2006

VALOR TOTAL DO SERVIÇO = R$ 7.000,00

INSS (R$)	IRRF (R$)	CSLL (R$)	COFINS (R$)	PIS/PASEP (R$)
-	-	-	-	-

Código do Serviço
03159 - Datilograf, digitação, estenogrf, expdnte, secret, redação, ed. revis, infr estrut adm e congêneres

Valor Total das Deduções (R$)	Base de Cálculo (R$)	Alíquota (%)	Valor do ISS (R$)	Crédito (R$)
0,00	*	*	*	0,00

Município da Prestação do Serviço	Número Inscrição da Obra	Valor Aproximado dos Tributos / Fonte
-	-	-

OUTRAS INFORMAÇÕES

(1) Esta NFS-e foi emitida com respaldo na Lei nº 14.097/2005, (2) Documento emitido por ME ou EPP optante pelo Simples Nacional,

Consultas - Emissão de comprovantes

```
SISBB  -  SISTEMA DE INFORMACOES BANCO DO BRASIL
12/07/2022 -     AUTOATENDIMENTO      - 18.32.30
2962902962         SEGUNDA VIA              0001
            COMPROVANTE DE TRANSFERENCIA
                COMPROVANTE DE
  TED - TRANSFERENCIA ELETRONICA DISPONIVEL
CLIENTE: MESP-2100783-00
AGENCIA: 2962-9 CONTA:        25.853-9
================================================
FINALIDADE: 07 PAGAMENTO FORNECEDORES
REMETENTE : MESP-2100783-00
BANCO: 104 - CAIXA ECONOMICA FEDERAL
AGENCIA: 1565-2 - VINTE E QUATRO DE MAIO
CONTA:       4.871-2

FAVORECIDO:  LJ MOTORSPORT LTDA
CPF/CNPJ: 44.768.092/0001-20
VALOR: R$                              86.000,00
DEBITO EM: 11/07/2022
================================================
DOCUMENTO: 071103
AUTENTICACAO SISBB:        4.5E9.D87.398.7B3.194
```

Transação efetuada com sucesso por: JF035585 CILENE SIMONE LOPES.

PREFEITURA MUNICIPAL DE CURITIBA

SECRETARIA MUNICIPAL DE FINANÇAS

NOTA FISCAL DE SERVIÇOS ELETRÔNICA - NFS-e

Número da Nota
7

Data e Hora de Emissão
11/04/2022 09:25:03

Código de Verificação
3476I808

PRESTADOR DE SERVIÇOS

Razão Social: LJ MOTORSPORT LTDA
CPF / CNPJ: 44.768.092/0001-20 **Inscrição Municipal:** 14 01 0990679-7
Endereço: DEPUTADO PINHEIRO JUNIOR, 002265 - CEP: 81930000 **Tel.:** 41 - 999461119
Município: CURITIBA **UF:** PR **Email:** adm@polemotorsport.com

TOMADOR DE SERVIÇOS

Nome/Razão Social: KART CLUB GRANJA VIANA
CPF / CNPJ: 09.093.751/0001-74 **IMU:** **Outro Doc.:**
Endereço: RUA TOMAS SEPE , 443 - BAIRRO: JD DA GLÓRIA - CEP: 06711270
Município: COTIA **UF:** SP **Email:** JM@INTEGRALCONTABIL.COM.BR

DISCRIMINAÇÃO DOS SERVIÇOS

Serviços especializados prestados para atendimento ao piloto do carro 51 na 3ª etapa da Stock Car da temporada de 2022, com participação no "Projeto Time KGV - Stock Car Ano 2", aprovado na Lei Federal de Incentivo ao Esporte e registrado junto ao Ministério da Cidadania (Secretaria Especial do Esporte), sob o número do processo 71000.052566/2021-06

Parcela 3 de 10

Serviços de Chefe de Equipe: 1 serviço - valor unitário R$ 22.000,00 - valor total R$ 22.000,00
Serviços de Especialista de Pista: - 2 serviços - valor unitário R$ 16.000,00 - valor total R$ 32.000,00
Serviços de Mecânico: - 3 serviços - valor unitário R$ 8.000,00 - valor total R$ 24.000,00
Serviços de Pintura de Equipamentos: - 1 serviço - valor unitário R$ 8.000,00 - valor total R$ 8.000,00

Dados para depósito
Caixa Econômica Federal
Ag 1565 C/c 4871-2
PIX/CNPJ 44.768.092/0001-20

ATESTO QUE O SERVIÇO
FOI RECEBIDO EM 11/07/2022
Cilene Lopes

SLIE: 2100783
PROCESSO: 71000.052566/2021-06
MINISTÉRIO DA CIDADANIA
SECRETARIA ESPECIAL DO ESPORTE
LEI 11.438/2006

Valor Líquido da Nota Fiscal = R$ 86.000,00

VALOR TOTAL DA NOTA - R$86.000,00

Código da Atividade

14 - 01 - Lubrificação, limpeza, lustração, revisão, carga e recarga, conserto, restauração, blindagem, manutenção e conservação de máquinas, veículos, aparelhos, equipamentos, motores, elevadores ou de qualquer objeto (exceto peças e partes empregadas, que ficam sujeitas ao ICMS).

Valor Total das Deduções (R$)	Base de Cálculo (R$)	Alíquota (%)	Valor do ISS (R$)	Crédito p/ Abatimento do IPTU
0,00	86.000,00	2,00	1.720,00	0,00

OUTRAS INFORMAÇÕES

Esta NFS-e foi emitida com respaldo na Lei 73/2009.
Documento emitido por ME ou EPP optante pelo Simples Nacional.
Não gera direito a crédito fiscal de IPI.

Mais informações: nota.curitiba.pr.gov.br

Consultas - Emissão de comprovantes

```
SISBB  -  SISTEMA DE INFORMACOES BANCO DO BRASIL
12/07/2022 -      AUTOATENDIMENTO       - 18.32.02
2962902962          SEGUNDA VIA               0001
            COMPROVANTE DE TRANSFERENCIA
                COMPROVANTE DE
  TED - TRANSFERENCIA ELETRONICA DISPONIVEL
CLIENTE: MESP-2100783-00
AGENCIA: 2962-9 CONTA:        25.853-9
================================================
FINALIDADE: 07 PAGAMENTO FORNECEDORES
REMETENTE : MESP-2100783-00
BANCO: 077 - BANCO INTER
AGENCIA: 0001-9 - MATRIZ
CONTA:  12.339.374-4

FAVORECIDO:  CILENE SIMONE LOPES SILVA 100433768
CPF/CNPJ: 41.595.511/0001-80
VALOR: R$                                8.000,00
DEBITO EM: 11/07/2022
================================================
DOCUMENTO: 071104
AUTENTICACAO SISBB:        4.834.966.09B.E58.F7D
```

Transação efetuada com sucesso por: JF035585 CILENE SIMONE LOPES.

PREFEITURA DO MUNICÍPIO DE COTIA

SECRETARIA DA FAZENDA

NOTA FISCAL DE SERVIÇOS ELETRÔNICA

Código de Verificação

18162301FT

Nº Nota: 64	
Rps:	
Data de Emissão	11/JUL/2022 09:57:57
Competência	7/2022

PRESTADOR DE SERVIÇOS

Razão Social/Nome: **CILENE SIMONE LOPES SILVA 10043376800**

CNPJ/CPF: **41.595.511/0001-80** Inscrição Municipal: **6027449** I.E.:

Endereço: **R DOS ESQUILOS, 67** CEP: **06.711-400**

Complemento: **Não Informado** Bairro: **JARDIM DO ENGENHO**

Município: **COTIA** UF: **SP** País: **BRASIL**

E-mail: **cileneslopes@gmail.com**

TOMADOR DE SERVIÇOS

Razão Social/Nome: **KART CLUBE GRANJA VIANA**

CNPJ/CPF: **09.093.751/0001-74** Inscrição Municipal: **6000139** I.E.:

Endereço: **RUA DR. TOMAS SEPE, 443** CEP: **06.711-270**

Complemento: **Não Informado** Bairro: **JD. DA GLORIA**

Município: **COTIA** UF: **SP** País: **BRASIL**

E-mail: **fiscal@lemoscontadores.com.br**

DISCRIMINAÇÃO DOS SERVIÇOS

Prestação de serviço de Gerente de Projeto do Projeto Time KGV - Stock Car, aprovado na Lei Federal de Incentivo ao Esporte e registrado junto ao Ministério da Cidadania (Secretaria Especial do Esporte) sob o número de processo 71000.052566/2021-06
Nota fiscal referente ao mês de competência de junho/2022. Parcela 5 de 10
Valor Bruto: 8.000,00
Valor Liquido: 8.000,00

ATESTO QUE O SERVIÇO
FOI RECEBIDO EM 11/07/2022
Cilene Lopes

SLIE: 2100783
PROCESSO: 71000.052566/2021-06
MINISTÉRIO DA CIDADANIA
SECRETARIA ESPECIAL DO ESPORTE
LEI 11.438/2006

INFORMAÇÕES COMPLEMENTARES

EMPRESA OPTANTE PELO SIMPLES NACIONAL

VALOR TOTAL DA NOTA = R$ 8.000,00

Município de Incidência do ISS: **COTIA - SP**

Código do Serviço:
CNAE: 8219999 - Serviço: 1702 - PREPARAÇÃO DE DOCUMENTOS E SERVIÇOS ESPECIALIZADOS DE APOIO

Vlr INSS Retido (R$)	Vlr IRRF Retido (R$)	Vlr CSLL Retido (R$)	Vlr PIS Retido (R$)	Vlr COFINS Retido (R$)	Vlr Outras Retenções (R$)
0,00	0,00	0,00	0,00	0,00	0,00

Base de Cálculo do ISS (R$)	Alíquota (%)	Valor do ISS (R$)	Valor Líquido da Nota (R$)
8.000,00	2,00	160,00	8.000,00

OUTRAS INFORMAÇÕES

O ISSQN desta NFS-e será recolhido pelo PRESTADOR MENCIONADO ACIMA.

Empresa optante do SIMPLES NACIONAL.

A autenticação desta Nota Fiscal de Serviço Eletrônica poderá ser confirmada na página da Prefeitura de Cotia na Internet, no Endereço:
http://cotia.sp.gov.br/ clique no link **NF-e**
RECEBEMOS DO(A) CILENE SIMONE LOPES SILVA 10043376800 OS SERVIÇOS CONSTANTES DESTA NOTA FISCAL DE SERVIÇOS ELETRÔNICA

Local Data Assinatura

Código de Verificação:
18162301FT

Número da Nota:
64

12/07/2022 - BANCO DO BRASIL - 18:30:13
296202962 0004

COMPROVANTE DE PAGAMENTO DE TITULOS

CLIENTE: MESP-2100783-00
AGENCIA: 2962-9 CONTA: 25.853-9
==========
ITAU UNIBANCO S.A.

34191128385187835025832774040003290440002360798
BENEFICIARIO:
J L INDUSTRIA E COMERCIO LTDA
NOME FANTASIA:
J L INDUSTRIA E COMERCIO LTDA
CNPJ: 53.420.568/0001-28
BENEFICIARIO FINAL:
J L INDUSTRIA E COMERCIO LTDA
CNPJ: 53.420.568/0001-28
PAGADOR:
KART CLUBE GRANJA VIANA
CNPJ: 09.093.751/0001-74

NR. DOCUMENTO	71.201
DATA DE VENCIMENTO	12/07/2022
DATA DO PAGAMENTO	12/07/2022
VALOR DO DOCUMENTO	23.607,98
VALOR COBRADO	23.607,98

==========
NR.AUTENTICACAO 6.88C.9D2.425.9EB.B0C
==========
Central de Atendimento BB
4004 0001 Capitais e regioes metropolitanas
0800 729 0001 Demais localidades.
Consultas, informacoes e servicos transacionais.

SAC BB
0800 729 0722
Informacoes, reclamacoes, cancelamento de
produtos e servicos.

Ouvidoria
0800 729 5678
Reclamacoes nao solucionadas nos canais
habituais agencia, SAC e demais canais de
atendimento.

Atendimento a Deficientes Auditivos ou de Fala
0800 729 0088
Informacoes, reclamacoes,cancelamento de cartao,
outros produtos e servicos de Ouvidoria.

Itaú Banco Itaú S.A. |341-7|

RECIBO DO PAGADOR

Local de Pagamento: EM QUALQUER BANCO OU CORRESP. NAO BANCARIO MESMO APOS O VENCIMENTO					Vencimento **12/07/2022**
Beneficiário **J.L INDUSTRIA E COMERCIO LTDA** CNPJ: 53.420.568/0001-28					Agência/Código Beneficiário 0253/27740-4
Endereço Beneficiário Final **RUA DR TOMAS SEPE 677 JD DA GLORIA COTIA SP 06711 270**					
Data do documento: 11/04/22	No. do documento 4739-001	Espécie doc. DMI	Aceite N	Data Processamento 11/04/22	Nosso Número 112/64944048-7
Uso do Banco	Carteira 112	Espécie R$	Quantidade	Valor	(=) Valor do Documento **23.607,98**
Instruções de responsabilidade do BENEFICIÁRIO. Qualquer dúvida sobre este boleto contate o BENEFICIÁRIO. APOS O VENCIMENTO COBRAR MORA DE R$ ..... 16,52 AO DIA APOS 12/07/2022 MULTA DE ..... 236,07 COBRANCA ESCRITURAL.					(-) Descontos/Abatimento (+) Mora/Multa (=) Valor Cobrado
Pagador - KART CLUBE GRANJA VIANA R DR TOMAS SEPE, 443 06711-270 JARDIM DA GL COTIA SP Beneficiário Final:			CNPJ/CPF 009093751000174		

Autenticação mecânica

Itaú Banco Itaú S.A. |341-7| **34191.12648 94404.870258 32774.040003 8 90440002360798**

Local de Pagamento: EM QUALQUER BANCO OU CORRESP. NAO BANCARIO MESMO APOS O VENCIMENTO					Vencimento **12/07/2022**
Beneficiário **J.L INDUSTRIA E COMERCIO LTDA** CNPJ: 53.420.568/0001-28					Agência/Código Beneficiário 0253/27740-4
Data do documento: 11/04/22	No. do documento 4739-001	Espécie doc. DMI	Aceite N	Data Processamento 11/04/22	Nosso Número 112/64944048-7
Uso do Banco	Carteira 112	Espécie R$	Quantidade	Valor	(=) Valor do Documento **23.607,98**
Instruções de responsabilidade do BENEFICIÁRIO. Qualquer dúvida sobre este boleto contate o BENEFICIÁRIO. APOS O VENCIMENTO COBRAR MORA DE R$ ..... 16,52 AO DIA APOS 12/07/2022 MULTA DE ..... 236,07 COBRANCA ESCRITURAL.					(-) Descontos/Abatimento (+) Mora/Multa (=) Valor Cobrado
Pagador - KART CLUBE GRANJA VIANA R DR TOMAS SEPE, 443 06711-270 JARDIM DA GL COTIA SP Beneficiário Final:			CNPJ/CPF 009093751000174		

Ficha de Compensação

Autenticação Mecânica

J L INDUSTRIA E COMERCIO LTDA
R TOMAS SEPE, 677
JARDIM DA GLORIA - COTIA/SP
TEL: (11) 4612-2888 - CEP 06.711-270

SERVIÇO: ALUGUEL DE BENS MÓVEIS

Nº 004739 **Dt Emissão 11/04/2022**

INSCR. CNPJ: 53.420.568/0001-28
INSCR. ESTADUAL: 278.034.387.111

DADOS DO CLIENTE

RAZÃO SOCIAL: KART CLUBE GRANJA VIANA
ENDEREÇO: R DR TOMAS SEPE
MUNICÍPIO: COTIA
COMPLEMENTO
CNPJ/CPF: 09.093.751/0001-74
INSC. ESTADUAL:
TELEFONE: (11) 4702-5055

BAIRRO: JARDIM DA GLORIA
ESTADO: SP **CEP:** 06.711-270

QTDE:	DESCRIÇÃO DO SERVIÇO	VALOR UNITÁRIO	VALOR DA LOCAÇÃO:
1.00	ALUGUEL DE MOTOR AUTOMOBILISTICO	23.607,98	23.607,98

VENCIMENTO: 14/04/2022

Valor Total **R$ 23.607,98**

Considerando que Locação de Bens Móveis foi eliminada da lista de serviços sujeito à incidência de ISS optamos por este documento de ordem interna para comprovação do serviço prestado.
"Serviços não sujeitos a retenção de IRF e nem das Contribuições para PIS/ COFINS/ CSLL"

ALUGUEL DE MOTOR - Locação de motor para a 3a. etapa da Stock Car, carro 51 na temporada 2022, com participação de um piloto no Projeto Time KGV - Stock Car Ano 2, aprovado na Lei Federal de Incentivo ao Esporte e registrado junto ao Ministério da Cidadania (Secretaria Especial do Esporte), sob o número do processo 71000.052566/2021-06, etapa 3, Autódromo do Rio de Janeiro 10/04/2022. Parcela 3 de 10 no valor de R$ 23.607,98.

ATESTO QUE O SERVIÇO
FOI RECEBIDO EM 11/07/2022
Cilene Lopes

SLIE: 2100783
PROCESSO: 71000.052566/2021-06
MINISTÉRIO DA CIDADANIA
SECRETARIA ESPECIAL DO ESPORTE
LEI 11.438/2006

Recebemos de J L INDUSTRIA E COMERCIO LTDA, os serviços deste Recibo/ Fatura no valor de: R$ 23.607,98
(VINTE E TRÊS MIL SEISCENTOS E SETE REAIS E NOVENTA E OITO REAIS CENTAVOS).

COTIA, 11 de abril de 2022

12/07/2022 - BANCO DO BRASIL - 18:31:08
296202962 0006

COMPROVANTE DE PAGAMENTO DE TITULOS

CLIENTE: MESP-2100783-00
AGENCIA: 2962-9 CONTA: 25.853-9
==========
ITAU UNIBANCO S.A.

34191126489440487025832774040003890440002360798
BENEFICIARIO:
J L INDUSTRIA E COMERCIO LTDA
NOME FANTASIA:
J L INDUSTRIA E COMERCIO LTDA
CNPJ: 53.420.568/0001-28
BENEFICIARIO FINAL:
J L INDUSTRIA E COMERCIO LTDA
CNPJ: 53.420.568/0001-28
PAGADOR:
KART CLUBE GRANJA VIANA
CNPJ: 09.093.751/0001-74

NR. DOCUMENTO	71.202
DATA DE VENCIMENTO	12/07/2022
DATA DO PAGAMENTO	12/07/2022
VALOR DO DOCUMENTO	23.607,98
VALOR COBRADO	23.607,98

==========
NR.AUTENTICACAO 1.942.80B.273.684.45E
==========
Central de Atendimento BB
4004 0001 Capitais e regioes metropolitanas
0800 729 0001 Demais localidades.
Consultas, informacoes e servicos transacionais.

SAC BB
0800 729 0722
Informacoes, reclamacoes, cancelamento de
produtos e servicos.

Ouvidoria
0800 729 5678
Reclamacoes nao solucionadas nos canais
habituais agencia, SAC e demais canais de
atendimento.

Atendimento a Deficientes Auditivos ou de Fala
0800 729 0088
Informacoes, reclamacoes,cancelamento de cartao,
outros produtos e servicos de Ouvidoria.

Itaú Banco Itaú S.A. |341-7|

RECIBO DO PAGADOR

Local de Pagamento: EM QUALQUER BANCO OU CORRESP. NAO BANCARIO MESMO APOS O VENCIMENTO						Vencimento **12/07/2022**
Beneficiário **J.L INDUSTRIA E COMERCIO LTDA** : 53.420.568/0001-28						Agência/Código Beneficiário 0253/27740-4
Endereço Beneficiário Final **RUA DR TOMAS SEPE 677 JD DA GLORIA COTIA SP 06711 270**						
Data do documento: 11/07/22	No. do documento 4815-001		Espécie doc. DMI	Aceite N	Data Processamento 11/07/22	Nosso Número 112/83518783-5
Uso do Banco	Carteira 112	Espécie R$	Quantidade		Valor	(=) Valor do Documento **23.607,98**
Instruções de responsabilidade do BENEFICIÁRIO. Qualquer dúvida sobre este boleto contate o BENEFICIÁRIO. APOS O VENCIMENTO COBRAR MORA DE R$ ..... 15,74 AO DIA APOS 15/07/2022 MULTA DE ..... 236,08 COBRANCA ESCRITURAL.						(-) Descontos/Abatimento (+) Mora/Multa (=) Valor Cobrado
Pagador - KART CLUBE GRANJA VIANA R DR TOMAS SEPE, 443 06711-270 JARDIM DA GL COTIA SP Beneficiário Final:			J 009093751000174			

Autenticação mecânica

Itaú Banco Itaú S.A. |341-7| **34191.12838 51878.350258 32774.040003 2 90440002360798**

Local de Pagamento: EM QUALQUER BANCO OU CORRESP. NAO BANCARIO MESMO APOS O VENCIMENTO						Vencimento **12/07/2022**
Beneficiário **J.L INDUSTRIA E COMERCIO LTDA** : 53.420.568/0001-28						Agência/Código Beneficiário 0253/27740-4
Data do documento: 11/07/22	No. do documento 4815-001		Espécie doc. DMI	Aceite N	Data Processamento 11/07/22	Nosso Número 112/83518783-5
Uso do Banco	Carteira 112	Espécie R$	Quantidade		Valor	(=) Valor do Documento **23.607,98**
Instruções de responsabilidade do BENEFICIÁRIO. Qualquer dúvida sobre este boleto contate o BENEFICIÁRIO. APOS O VENCIMENTO COBRAR MORA DE R$ ..... 15,74 AO DIA APOS 15/07/2022 MULTA DE ..... 236,08 COBRANCA ESCRITURAL.						(-) Descontos/Abatimento (+) Mora/Multa (=) Valor Cobrado
Pagador - KART CLUBE GRANJA VIANA R DR TOMAS SEPE, 443 06711-270 JARDIM DA GL COTIA SP Beneficiário Final:			J 009093751000174			

Ficha de Compensação

Autenticação Mecânica

J L INDUSTRIA E COMERCIO LTDA
R TOMAS SEPE, 677
JARDIM DA GLORIA - COTIA/SP
TEL: (11) 4612-2888 - CEP 06.711-270

SERVIÇO: ALUGUEL DE BENS MÓVEIS

Nº 004815 **Dt Emissão 11/07/2022**

INSCR. CNPJ: 53.420.568/0001-28
INSCR. ESTADUAL: 278.034.387.111

DADOS DO CLIENTE

RAZÃO SOCIAL: KART CLUBE GRANJA VIANA
ENDEREÇO: R DR TOMAS SEPE, 443
MUNICÍPIO: COTIA
COMPLEMENTO
CNPJ/CPF: 09.093.751/0001-74
INSC. ESTADUAL:
TELEFONE: (11) 4702-5055

BAIRRO: JARDIM DA GLORIA
ESTADO: SP **CEP:** 06.711-270

QTDE:	DESCRIÇÃO DO SERVIÇO	VALOR UNITÁRIO	VALOR DA LOCAÇÃO:
1.00	ALUGUEL DE MOTOR AUTOMOBILISTICO	23.607,98	23.607,98

VENCIMENTO: 12/07/2022

Valor Total **R$ 23.607,98**

Considerando que Locação de Bens Móveis foi eliminada da lista de serviços sujeito à incidência de ISS optamos por este documento de ordem interna para comprovação do serviço prestado.
"Serviços não sujeitos a retenção de IRF e nem das Contribuições para PIS/ COFINS/ CSLL"

ALUGUEL DE MOTOR - Locação de motor para a 4a. etapa da Stock Car, carro 51na temporada 2022, com participação de um piloto no Projeto Time KGV - Stock Car Ano 2, aprovado na Lei Federal de Incentivo ao Esporte e registrado junto ao Ministério da Cidadania (Secretaria Especial do Esporte), sob o número do processo 71000.052566/2021-06, etapa 4, Autódromo de Velocitta 15/05/2022. Parcela 4 de 10 no valor de R$ 23.607,98.

ATESTO QUE O SERVIÇO
FOI RECEBIDO EM 12/07/2022
Cilene Lopes

SLIE: 2100783
PROCESSO: 71000.052566/2021-06
MINISTÉRIO DA CIDADANIA
SECRETARIA ESPECIAL DO ESPORTE
LEI 11.438/2006

Recebemos de J L INDUSTRIA E COMERCIO LTDA, os serviços deste Recibo/ Fatura no valor de: R$ 23.607,98 (VINTE E TRÊS MIL SEISCENTOS E SETE E NOVENTA E OITO CENTAVOS).

COTIA, 11 de julho de 2022

Consultas - Emissão de comprovantes

G3331414551073371
14/07/2022 15:08:19

```
SISBB  -  SISTEMA DE INFORMACOES BANCO DO BRASIL
14/07/2022 -      AUTOATENDIMENTO       - 15.08.20
2962902962          SEGUNDA VIA               0001
            COMPROVANTE DE TRANSFERENCIA
                COMPROVANTE DE
  TED - TRANSFERENCIA ELETRONICA DISPONIVEL
CLIENTE: MESP-2100783-00
AGENCIA: 2962-9 CONTA:        25.853-9
================================================
FINALIDADE: 07 PAGAMENTO FORNECEDORES
REMETENTE : MESP-2100783-00
BANCO: 104 - CAIXA ECONOMICA FEDERAL
AGENCIA: 1565-2 - VINTE E QUATRO DE MAIO
CONTA:       4.871-2

FAVORECIDO:  LJ MOTORSPORT LTDA
CPF/CNPJ: 44.768.092/0001-20
VALOR: R$                              30.000,00
DEBITO EM: 13/07/2022
================================================
DOCUMENTO: 071301
AUTENTICACAO SISBB:        4.8D3.39F.79C.EE2.D8C
```

Transação efetuada com sucesso por: JF247559 CILENE SIMONE LOPES.

PREFEITURA MUNICIPAL DE CURITIBA

SECRETARIA MUNICIPAL DE FINANÇAS

NOTA FISCAL DE SERVIÇOS ELETRÔNICA - NFS-e

Número da Nota
10

Data e Hora de Emissão
12/07/2022 11:53:23

Código de Verificação
OU4TR10H

PRESTADOR DE SERVIÇOS

Razão Social: LJ MOTORSPORT LTDA
CPF / CNPJ: 44.768.092/0001-20 **Inscrição Municipal:** 14 01 0990679-7
Endereço: DEPUTADO PINHEIRO JUNIOR, 002265 - CEP: 81930000 **Tel.:** 41 - 999461119
Município: CURITIBA **UF:** PR **Email:** adm@polemotorsport.com

TOMADOR DE SERVIÇOS

Nome/Razão Social: KART CLUB GRANJA VIANA
CPF / CNPJ: 09.093.751/0001-74 **IMU:** **Outro Doc.:**
Endereço: RUA TOMAS SEPE , 443 - BAIRRO: JD DA GLÓRIA - CEP: 06711270
Município: COTIA **UF:** SP **Email:** JM@INTEGRALCONTABIL.COM.BR

DISCRIMINAÇÃO DOS SERVIÇOS

Serviços especializados prestados para atendimento ao piloto do carro 51 na 4ª etapa da Stock Car da temporada de 2022, com participação no "Projeto Time KGV - Stock Car Ano 2", aprovado na Lei Federal de Incentivo ao Esporte e registrado junto ao Ministério da Cidadania (Secretaria Especial do Esporte), sob o número do processo 71000.052566/2021-06.

Serviços de Chefe de Equipe: 1 serviço - valor unitário R$ 22.000,00 - valor total R$ 22.000,00
Serviços de Pintura de Equipamentos: - 1 serviço - valor unitário R$ 8.000,00 - valor total R$ 8.000,00

Dados para pagamento
Caixa Econômica Federal
Ag 1565 C/c 4871-2
PIX/CNPJ 44.768.092/0001-20

Valor Líquido da Nota Fiscal = R$ 30.000,00

ATESTO QUE O SERVIÇO
FOI RECEBIDO EM 13/07/2022
Cilene Lopes

SLIE: 2100783
PROCESSO: 71000.052566/2021-06
MINISTÉRIO DA CIDADANIA
SECRETARIA ESPECIAL DO ESPORTE
LEI 11.438/2006

VALOR TOTAL DA NOTA - R$30.000,00

Código da Atividade

14 - 12 - Funilaria e lanternagem.

Valor Total das Deduções (R$)	Base de Cálculo (R$)	Alíquota (%)	Valor do ISS (R$)	Crédito p/ Abatimento do IPTU
0,00	30.000,00	2,01	603,00	0,00

OUTRAS INFORMAÇÕES

Esta NFS-e foi emitida com respaldo na Lei 73/2009.
Documento emitido por ME ou EPP optante pelo Simples Nacional.
Não gera direito a crédito fiscal de IPI.

Mais informações: nota.curitiba.pr.gov.br

14/07/2022 - BANCO DO BRASIL - 15:07:55
296202962 0001

COMPROVANTE DE PAGAMENTO DE TITULOS

CLIENTE: MESP-2100783-00
AGENCIA: 2962-9 CONTA: 25.853-9
==========
BCO SANTANDER (BRASIL) S.A.

03399554525520000000200188801013790460001320000
BENEFICIARIO:
ISG SERVICOS ESPECIALIZADOS LTDA
NOME FANTASIA:
ISG SERVICOS ESPECIALIZADOS LTDA
CNPJ: 01.255.221/0001-73
BENEFICIARIO FINAL:
ISG SERVICOS ESPECIALIZADOS LTDA
CNPJ: 01.255.221/0001-73
PAGADOR:
KART CLUBE GRANJA VIANA
CNPJ: 09.093.751/0001-74

NR. DOCUMENTO	71.401
DATA DE VENCIMENTO	14/07/2022
DATA DO PAGAMENTO	14/07/2022
VALOR DO DOCUMENTO	13.200,00
VALOR COBRADO	13.200,00

==========
NR.AUTENTICACAO F.0BF.73B.C75.3E2.650
==========
Central de Atendimento BB
4004 0001 Capitais e regioes metropolitanas
0800 729 0001 Demais localidades.
Consultas, informacoes e servicos transacionais.

SAC BB
0800 729 0722
Informacoes, reclamacoes, cancelamento de
produtos e servicos.

Ouvidoria
0800 729 5678
Reclamacoes nao solucionadas nos canais
habituais agencia, SAC e demais canais de
atendimento.

Atendimento a Deficientes Auditivos ou de Fala
0800 729 0088
Informacoes, reclamacoes,cancelamento de cartao,
outros produtos e servicos de Ouvidoria.

Santander 033-7

RECIBO DO PAGADOR

Local de Pagamento PAGÁVEL PREFERENCIALMENTE NO BANCO SANTANDER					Vencimento 14/07/2022
Beneficiário ISG SERVICOS ESPECIALIZADOS LTDA - EPP - 01.255.221/0001-73 R BORGES DE FIGUEIREDO, 303 - MOOCA - CEP: 03110-010 - SAO PAULO - SP					Agência / Cod. Beneficiário 2050 / 005545552
Data do Documento 12/07/2022	No. do Documento 3829	Espécie doc. DS	Aceite Não	Data Processamento 12/07/2022	Nosso Número 0000000001888
Uso do Banco	Carteira Rápida com Registro	Espécie Moeda REAL	Quantidade 1	(x) Valor	(=) Valor do Documento 13.200,00
Mensagem / Instruções (Texto de Responsabilidade do Beneficiário)					(-) Descontos/Abatimento (+) Mora/Multa (=) Valor Cobrado

Pagador KART CLUBE GRANJA VIANA - 009093751000174
RUA DOUTOR TOMAS SEPE 443
COTIA / SP - 06711-270

Beneficiário Final

Autenticação Mecânica

Corte na Linha Pontilhada

Santander 033-7 03399.55452.55200.000002.00188.801013.7.90460001320000

Local de Pagamento PAGÁVEL PREFERENCIALMENTE NO BANCO SANTANDER					Vencimento 14/07/2022
Beneficiário ISG SERVICOS ESPECIALIZADOS LTDA - EPP - 01.255.221/0001-73 R BORGES DE FIGUEIREDO, 303 - MOOCA - CEP: 03110-010 - SAO PAULO - SP					Agência / Cod. Beneficiário 2050 / 005545552
Data do Documento 12/07/2022	No. do Documento 3829	Espécie doc. DS	Aceite Não	Data Processamento 12/07/2022	Nosso Número 0000000001888
Uso do Banco	Carteira Rápida com Registro	Espécie Moeda REAL	Quantidade 1	(x) Valor	(=) Valor do Documento 13.200,00
Mensagem / Instruções (Texto de Responsabilidade do Beneficiário)					(-) Descontos/Abatimento (+) Mora/Multa (=) Valor Cobrado

Pagador KART CLUBE GRANJA VIANA - 009093751000174
RUA DOUTOR TOMAS SEPE 443
COTIA / SP - 06711-270

Beneficiário Final

Autenticação Mecânica

PREFEITURA DO MUNICÍPIO DE SÃO PAULO

SECRETARIA MUNICIPAL DA FAZENDA

NOTA FISCAL ELETRÔNICA DE SERVIÇOS - NFS-e

20220712u01255221000173

Número da Nota
00003829
Data e Hora de Emissão
12/07/2022 13:59:30
Código de Verificação
EA2L-BPYN

PRESTADOR DE SERVIÇOS

CPF/CNPJ: **01.255.221/0001-73** Inscrição Municipal: **2.474.623-1**
Nome/Razão Social: **ISG SERVIÇOS ESPECIALIZADOS LTDA - EPP**
Endereço: **R BORGES DE FIGUEIREDO 303, SALA 316 - MOOCA - CEP: 03110-010**
Município: **São Paulo** UF: **SP**

TOMADOR DE SERVIÇOS

Nome/Razão Social: **KART CLUBE GRANJA VIANA**
CPF/CNPJ: **09.093.751/0001-74** Inscrição Municipal: **----**
Endereço: **R Rua Dr Tomas Sepe 443 - Jardim da Glória - CEP: 06711-270**
Município: **Cotia** UF: **SP** E-mail: **-----**

INTERMEDIÁRIO DE SERVIÇOS

CPF/CNPJ: **----** Nome/Razão Social: **----**

DISCRIMINAÇÃO DOS SERVIÇOS

Serviço de elaboração do projeto "TIME KGV STOCK CAR - ANO 2", aprovado na Lei Federal de Incentivo ao Esporte e registrado junto ao Ministério da Cidadania (Secretaria Especial do Esporte) sob o número de processo 71000.052566/2021-06. Parcela referente ao valor da rubrica elaboração na segunda parcela de ATO/contrato de patrocínio (após remanejamento de recursos).

Valor bruto: R$ 13.200,00
Valor líquido para pagamento: R$ 13.200,00

Empresa optante pelo Simples Nacional. Não há retenção de tributos na fonte.

Valor aproximado de R$ 1.964,16 equivalente à média de 14,88% dos Tributos Federais, Estaduais e Municipais, conforme lei 12.741/2012. Fonte IBPT (Instituto Brasileiro de Planejamento Tributário).

ATESTO QUE O SERVIÇO
FOI RECEBIDO EM 14/07/2022
Cilene Lopes

SLIE: 2100783
PROCESSO: 71000.052566/2021-06
MINISTÉRIO DA CIDADANIA
SECRETARIA ESPECIAL DO ESPORTE
LEI 11.438/2006

VALOR TOTAL DO SERVIÇO = R$ 13.200,00

INSS (R$)	IRRF (R$)	CSLL (R$)	COFINS (R$)	PIS/PASEP (R$)
-	-	-	-	-

Código do Serviço
03158 - Datilograf, digitação, estenogrf, expdnte, secret, redação, ed. revis, infr estrut adm e congêneres

Valor Total das Deduções (R$)	Base de Cálculo (R$)	Alíquota (%)	Valor do ISS (R$)	Crédito (R$)
0,00	*	*	*	0,00

Município da Prestação do Serviço	Número Inscrição da Obra	Valor Aproximado dos Tributos / Fonte
-	-	-

OUTRAS INFORMAÇÕES

(1) Esta NFS-e foi emitida com respaldo na Lei nº 14.097/2005, (2) Documento emitido por ME ou EPP optante pelo Simples Nacional.

Lei de Incentivo ao Esporte

KART CLUBE GRANJA VIANA

TIME KGV – STOCK CAR – ANO 2

PROCESSO: 71000.052566/2021-06

DOCUMENTOS COMPENSADOS EM AGOSTO/2022

Consultas - Extrato de conta corrente

G332030934053225012
03/09/2022 10:04:22

Cliente - Conta atual

Agência	2962-9
Conta corrente	25853-9 MESP-2100783-00
Período do extrato	08 / 2022

Lançamentos

Dt. balancete	Dt. movimento	Ag. origem	Lote	Histórico	Documento	Valor R$	Saldo
14/07/2022		0000	00000	000 Saldo Anterior			0,00 C
01/08/2022		0000	13105	393 TED Transf.Eletr.Disponiv	80.101	8.000,00 D	
				077 0001 041595511000180 CILENE SIMONE			
01/08/2022		0000	13105	109 Pagamento de Boleto	80.102	1.500,00 D	
				LEMOS CONTADORES ASSOCIADOS LTDA - ME			
01/08/2022		0000	00000	848 Resgate Automático	1.972	9.500,00 C	0,00 C
10/08/2022		0000	13105	109 Pagamento de Boleto	81.001	7.000,00 D	
				ISG SERVICOS ESPECIALIZADOS LTDA EPP			
10/08/2022		0000	00000	848 Resgate Automático	1.972	7.000,00 C	0,00 C
31/08/2022		0000	00000	999 S A L D O			0,00 C

OBSERVAÇÕES:

Transação efetuada com sucesso por: JF035585 CILENE SIMONE LOPES.

G332030934053225013
03/09/2022 10:05:16

Extratos - Investimentos Fundos - Mensal

Cliente

Agência	2962-9
Conta	25853-9 MESP-2100783-00
Mês/ano referência	AGOSTO/2022

BB RF CP Automático - CNPJ: 42.592.315/0001-15

Data	Histórico	Valor	Valor IRPrej. Comp.	Valor IOF	Quantidade cotas	Valor cota	Saldo cotas
29/07/2022	SALDO ANTERIOR	76.533,05			71.961,309433		
01/08/2022	RESGATE	9.500,00	10,52	11,69	8.949,946349	1,063940456	63.011,363084
	Aplicação 08/07/2022	9.500,00	10,52	11,69	8.949,946349		
10/08/2022	RESGATE	7.000,00	14,01		6.574,307655	1,066881924	56.437,055429
	Aplicação 08/07/2022	7.000,00	14,01		6.574,307655		
31/08/2022	SALDO ATUAL	60.577,19			56.437,055429		56.437,055429

Resumo do mês

SALDO ANTERIOR	76.533,05
APLICAÇÕES (+)	0,00
RESGATES (-)	16.500,00
RENDIMENTO BRUTO (+)	580,36
IMPOSTO DE RENDA (-)	24,53
IOF (-)	11,69
RENDIMENTO LÍQUIDO	544,14
SALDO ATUAL =	60.577,19

Valor da Cota

29/07/2022	1,063530479
31/08/2022	1,073358395

Rentabilidade

No mês	0,9240
No ano	6,0006
Últimos 12 meses	7,3358

Transação efetuada com sucesso por: JF035585 CILENE SIMONE LOPES.

Consultas - Extrato de conta corrente

G3340216095180261
02/09/2022 16:12:54

Cliente

Agência	2962-9
Conta	25566-1
Período solicitado	08 / 2022

Lançamentos

Sem lançamentos no período

Transação efetuada com sucesso por: JF035585 CILENE SIMONE LOPES.

G334021609518026010
02/09/2022 16:13:56

Extratos - Investimentos Fundos - Mensal

Cliente

Agência	2962-9
Conta	25566-1 MESP-2100783-00
Mês/ano referência	AGOSTO/2022

S.Público Automático - CNPJ: 4.288.966/0001-27

Data	Histórico	Valor	Valor IRPrej. Comp.	Valor IOF	Quantidade cotas	Valor cota	Saldo cotas
29/07/2022	SALDO ANTERIOR	561.609,53			140.113,439407		
31/08/2022	SALDO ATUAL	567.157,91			140.113,439407		140.113,439407

Resumo do mês

SALDO ANTERIOR	561.609,53
APLICAÇÕES (+)	0,00
RESGATES (-)	0,00
RENDIMENTO BRUTO (+)	5.548,38
IMPOSTO DE RENDA (-)	0,00
IOF (-)	0,00
RENDIMENTO LÍQUIDO	5.548,38
SALDO ATUAL =	567.157,91

Valor da Cota

29/07/2022	4,008248849
31/08/2022	4,047848006

Rentabilidade

No mês	0,9879
No ano	6,2693
Últimos 12 meses	8,0149

Transação efetuada com sucesso por: JF035585 CILENE SIMONE LOPES.

Consultas - Emissão de comprovantes

G3320211087073791
02/08/2022 11:20:55

```
SISBB  -  SISTEMA DE INFORMACOES BANCO DO BRASIL
02/08/2022 -      AUTOATENDIMENTO       - 11.20.57
2962902962          SEGUNDA VIA               0001
            COMPROVANTE DE TRANSFERENCIA
                COMPROVANTE DE
  TED - TRANSFERENCIA ELETRONICA DISPONIVEL
CLIENTE: MESP-2100783-00
AGENCIA: 2962-9 CONTA:        25.853-9
================================================
FINALIDADE: 07 PAGAMENTO FORNECEDORES
REMETENTE : MESP-2100783-00
BANCO: 077 - BANCO INTER
AGENCIA: 0001-9 - MATRIZ
CONTA:  12.339.374-4

FAVORECIDO:  CILENE SIMONE LOPES SILVA 100433768
CPF/CNPJ: 41.595.511/0001-80
VALOR: R$                                8.000,00
DEBITO EM: 01/08/2022
================================================
DOCUMENTO: 080101
AUTENTICACAO SISBB:        A.888.B49.65B.99A.A66
```

Transação efetuada com sucesso por: JF035585 CILENE SIMONE LOPES.

PREFEITURA DO MUNICÍPIO DE COTIA
SECRETARIA DA FAZENDA
NOTA FISCAL DE SERVIÇOS ELETRÔNICA
Código de Verificação
18279193JQ

Nº Nota: 65
Rps:
Data de Emissão
28/JUL/2022
11:52:05
Competência
7/2022

PRESTADOR DE SERVIÇOS

Razão Social/Nome: **CILENE SIMONE LOPES SILVA 10043376800**
CNPJ/CPF: **41.595.511/0001-80** Inscrição Municipal: **6027449** I.E.:
Endereço: **R DOS ESQUILOS, 67** CEP: **06.711-400**
Complemento: **Não Informado** Bairro: **JARDIM DO ENGENHO**
Município: **COTIA** UF: **SP** País: **BRASIL**
E-mail: **cileneslopes@gmail.com**

TOMADOR DE SERVIÇOS

Razão Social/Nome: **KART CLUBE GRANJA VIANA**
CNPJ/CPF: **09.093.751/0001-74** Inscrição Municipal: **6000139** I.E.:
Endereço: **RUA DR. TOMAS SEPE, 443** CEP: **06.711-270**
Complemento: **Não Informado** Bairro: **JD. DA GLORIA**
Município: **COTIA** UF: **SP** País: **BRASIL**
E-mail: **fiscal@lemoscontadores.com.br**

DISCRIMINAÇÃO DOS SERVIÇOS

Prestação de serviço de Gerente de Projeto do Projeto Time KGV - Stock Car, aprovado na Lei Federal de Incentivo ao Esporte e registrado junto ao Ministério da Cidadania (Secretaria Especial do Esporte) sob o número de processo 71000.052566/2021-06
Nota fiscal referente ao mês de competência de julho/2022. Parcela 6 de 10
Valor Bruto: 8.000,00
Valor Liquido: 8.000,00

ATESTO QUE O SERVIÇO
FOI RECEBIDO EM 01/08/2022
Cilene Lopes

SLIE: 2100783
PROCESSO: 71000.052566/2021-06
MINISTÉRIO DA CIDADANIA
SECRETARIA ESPECIAL DO ESPORTE
LEI 11.438/2006

INFORMAÇÕES COMPLEMENTARES

EMPRESA OPTANTE PELO SIMPLES NACIONAL

VALOR TOTAL DA NOTA = R$ 8.000,00

Município de Incidência do ISS: **COTIA - SP**

Código do Serviço:
CNAE: 8219999 - Serviço: 1702 - PREPARAÇÃO DE DOCUMENTOS E SERVIÇOS ESPECIALIZADOS DE APOIO

Vlr INSS Retido (R$)	Vlr IRRF Retido (R$)	Vlr CSLL Retido (R$)	Vlr PIS Retido (R$)	Vlr COFINS Retido (R$)	Vlr Outras Retenções (R$)
0,00	0,00	0,00	0,00	0,00	0,00

Base de Cálculo do ISS (R$)	Alíquota (%)	Valor do ISS (R$)	Valor Liquido da Nota (R$)
8.000,00	2,00	160,00	8.000,00

OUTRAS INFORMAÇÕES

O ISSQN desta NFS-e será recolhido pelo PRESTADOR MENCIONADO ACIMA.

Empresa optante do SIMPLES NACIONAL.

A autenticação desta Nota Fiscal de Serviço Eletrônica poderá ser confirmada na página da Prefeitura de Cotia na Internet, no Endereço:
http://cotia.sp.gov.br/ clique no link **NF-e**
RECEBEMOS DO(A) CILENE SIMONE LOPES SILVA 10043376800 OS SERVIÇOS CONSTANTES DESTA NOTA FISCAL DE SERVIÇOS ELETRÔNICA

Local _____ Data _____ Assinatura _____

Código de Verificação:
18279193JQ

Número da Nota:
65

02/08/2022 - BANCO DO BRASIL - 11:20:33
296202962 0001

COMPROVANTE DE PAGAMENTO DE TITULOS

CLIENTE: MESP-2100783-00
AGENCIA: 2962-9 CONTA: 25.853-9
==========
CAIXA ECONOMICA FEDERAL

10493788298800010024333002061001490640000150000
BENEFICIARIO:
LEMOS CONTADORES ASSOCIADOS LTDA -
NOME FANTASIA:
LEMOS CONTADORES ASSOCIADOS LTDA -
CNPJ: 02.503.879/0001-10
BENEFICIARIO FINAL:
LEMOS CONTADORES ASSOCIADOS LTDA -
CNPJ: 02.503.879/0001-10
PAGADOR:
KART CLUBE GRANJA VIANA
CNPJ: 09.093.751/0001-74

NR. DOCUMENTO	80.102
DATA DE VENCIMENTO	01/08/2022
DATA DO PAGAMENTO	01/08/2022
VALOR DO DOCUMENTO	1.500,00
VALOR COBRADO	1.500,00

==========
NR.AUTENTICACAO A.8EC.5AB.93A.341.827
==========
Central de Atendimento BB
4004 0001 Capitais e regioes metropolitanas
0800 729 0001 Demais localidades.
Consultas, informacoes e servicos transacionais.

SAC BB
0800 729 0722
Informacoes, reclamacoes, cancelamento de
produtos e servicos.

Ouvidoria
0800 729 5678
Reclamacoes nao solucionadas nos canais
habituais agencia, SAC e demais canais de
atendimento.

Atendimento a Deficientes Auditivos ou de Fala
0800 729 0088
Informacoes, reclamacoes,cancelamento de cartao,
outros produtos e servicos de Ouvidoria.

COBRANÇA BANCÁRIA CAIXA	Reclamações e Sugestões	
	DISQUE CAIXA	0800 726 0101
	Ouvidoria	0800 725 7474
	www.caixa.gov.br	

Cedente	CPF/CNPJ	Agência/Código do Cedente
LEMOS CONTADORES ASSOCIADOS LTDA - ME	2.503.879/0001-10	0906/0378828

Endereço do Cedente	UF	CEP
DENNE,88--PQ SAO GEORGE/COTIA	SP	06708230

Data do Documento	Nº do Documento	Espécie Documento	Carteira	Data do Processamento	Nosso Número
28/07/2022	0233AA20610	NF	RG	28/07/2022	14000002330020610-5

Sacado	CPF/CNPJ
KART CLUBE GRANJA VIANA	09.093.751/0001-74

Endereço do Sacado	UF	CEP
RUA RD TOMAS SEPE,443,-JARDIM DA GLORIA/COTIA	SP	06711-270

Beneficiário Final	CPF/CNPJ

Texto de Responsabilidade do Cedente:

NAO RECEBER APOS 30 DIAS DE ATRASO

MULTA : 30,00 REAIS A PARTIR DE 06/08/2022

SERVICOS CONTABEIS - JULHO 2022

NFS-E 3161 - SC AA2 - PARC 06/10

Moeda	Quantidade	Valor	Vencimento	Valor do Documento	Autenticação Mecânica - Recibo do Sacado
			01/08/2022	R$ 1.500,00	

104-0 10493.78829 88000.100243 33002.061001 4 90640000150000

Local de Pagamento	Vencimento
PREFERENCIALMENTE NAS CASAS LOTERICAS ATÉ O VALOR LIMITE	01/08/2022

Cedente	CPF/CNPJ	Agência/Código do Cedente
LEMOS CONTADORES ASSOCIADOS LTDA - ME	2.503.879/0001-10	0906/0378828

Data do Documento	Nº do Documento	Espécie	Aceite	Data de Processamento	Nosso Número
28/07/2022	0233AA20610	NF	N	28/07/2022	14000002330020610-5

Uso do Banco	Carteira	Moeda	Quantidade	Valor	(=) Valor do Documento
	RG	R$			R$ 1.500,00

Texto de Responsabilidade do Cedente

NAO RECEBER APOS 30 DIAS DE ATRASO

MULTA : 30,00 REAIS A PARTIR DE 06/08/2022

SERVICOS CONTABEIS - JULHO 2022

NFS-E 3161 - SC AA2 - PARC 06/10

(-) Desconto
(-) Outras Deduções/Abatimento
(+) Mora/Multa/Juros
(+) Outros Acréscimos
(=) Valor Cobrado

Sacado: KART CLUBE GRANJA VIANA 09.093.751/0001-74

RUA RD TOMAS SEPE,443,-JARDIM DA GLORIA/COTIA SP 06711-270

Benef. Final:

Ficha de Compensação
Autenticação no verso

PREFEITURA DO MUNICÍPIO DE COTIA

SECRETARIA DA FAZENDA

NOTA FISCAL DE SERVIÇOS ELETRÔNICA

Código de Verificação

18278011U7

Nº Nota: 3161

Rps:

Data de Emissão

28/JUL/2022

10:23:04

Competência

7/2022

PRESTADOR DE SERVIÇOS

Razão Social/Nome: **LEMOS CONTADORES ASSOCIADOS LTDA. - ME**

CNPJ/CPF: **02.503.879/0001-10** | Inscrição Municipal: **137537** | I.E.: **20797080-4**

Endereço: **RUA GAL FERNANDO VASC. DE ALB., 80** | CEP: **06.711-020**

Complemento: **BL. B/ SALA 315** | Bairro: **BOSQUE DO VIANA**

Municipio: **COTIA** | UF: **SP** | País: **BRASIL**

E-mail: **FISCAL@LEMOSCONTADORES.COM.BR**

TOMADOR DE SERVIÇOS

Razão Social/Nome: **KART CLUBE GRANJA VIANA**

CNPJ/CPF: **09.093.751/0001-74** | Inscrição Municipal: **6000139** | I.E.:

Endereço: **RUA DR. TOMAS SEPE, 443** | CEP: **06.711-270**

Complemento: **Não Informado** | Bairro: **JD. DA GLORIA**

Municipio: **COTIA** | UF: **SP** | País: **BRASIL**

E-mail: **fiscal@lemoscontadores.com.br**

DISCRIMINAÇÃO DOS SERVIÇOS

"Serviços de assessoria contábil para acompanhamento do Projeto Time KGV - Stock Car Ano 2, aprovado na Lei Federal de Incentivo ao Esporte e registrado junto ao Ministério da Cidadania
(Secretaria Especial do Esporte) sob o número de processo 71000.052566/2021-06".
Parcela 06/10 referente aos serviços de julho/2022"
Vencimento em 01/08/2022.

ATESTO QUE O SERVIÇO
FOI RECEBIDO EM EM 01/08/2022
Cilene Lopes

SLIE: 2100783
PROCESSO: 71000.052566/2021-06
MINISTÉRIO DA CIDADANIA
SECRETARIA ESPECIAL DO ESPORTE
LEI 11.438/2006

INFORMAÇÕES COMPLEMENTARES

VALOR TOTAL DA NOTA = R$ 1.500,00

Município de Incidência do ISS: **COTIA - SP**

Código do Serviço:
CNAE: 6920601 - Serviço: 1719 - ATIVIDADES DE CONTABILIDADE

Vlr INSS Retido (R$)	Vlr IRRF Retido (R$)	Vlr CSLL Retido (R$)	Vlr PIS Retido (R$)	Vlr COFINS Retido (R$)	Vlr Outras Retenções (R$)
0,00	0,00	0,00	0,00	0,00	0,00

Base de Cálculo do ISS (R$)	Aliquota (%)	Valor do ISS (R$)	Valor Liquido da Nota (R$)
1.500,00	2,53	37,95	1.500,00

OUTRAS INFORMAÇÕES

O ISSQN desta NFS-e será recolhido pelo PRESTADOR MENCIONADO ACIMA.

Empresa optante do SIMPLES NACIONAL.

A autenticação desta Nota Fiscal de Serviço Eletrônica poderá ser confirmada na página da Prefeitura de Cotia na Internet, no Endereço:
http://cotia.sp.gov.br/ clique no link **NF-e**
RECEBEMOS DO(A) LEMOS CONTADORES ASSOCIADOS LTDA. - ME OS SERVIÇOS CONSTANTES DESTA NOTA FISCAL DE SERVIÇOS ELETRÔNICA

Local | Data | Assinatura

Código de Verificação:

18278011U7

Número da Nota:

3161

12/08/2022 - BANCO DO BRASIL - 15:08:37
296202962 0001

COMPROVANTE DE PAGAMENTO DE TITULOS

CLIENTE: MESP-2100783-00
AGENCIA: 2962-9 CONTA: 25.853-9
==========
BCO SANTANDER (BRASIL) S.A.

03399554525520000000200192901015190730000700000
BENEFICIARIO:
ISG SERVICOS ESPECIALIZADOS LTDA
NOME FANTASIA:
ISG SERVICOS ESPECIALIZADOS LTDA
CNPJ: 01.255.221/0001-73
BENEFICIARIO FINAL:
ISG SERVICOS ESPECIALIZADOS LTDA
CNPJ: 01.255.221/0001-73
PAGADOR:
KART CLUBE GRANJA VIANA
CNPJ: 09.093.751/0001-74

NR. DOCUMENTO	81.001
DATA DE VENCIMENTO	10/08/2022
DATA DO PAGAMENTO	10/08/2022
VALOR DO DOCUMENTO	7.000,00
VALOR COBRADO	7.000,00

==========
NR.AUTENTICACAO E.765.82F.E9A.66D.A50
==========
Central de Atendimento BB
4004 0001 Capitais e regioes metropolitanas
0800 729 0001 Demais localidades.
Consultas, informacoes e servicos transacionais.

SAC BB
0800 729 0722
Informacoes, reclamacoes, cancelamento de
produtos e servicos.

Ouvidoria
0800 729 5678
Reclamacoes nao solucionadas nos canais
habituais agencia, SAC e demais canais de
atendimento.

Atendimento a Deficientes Auditivos ou de Fala
0800 729 0088
Informacoes, reclamacoes,cancelamento de cartao,
outros produtos e servicos de Ouvidoria.

Santander 033-7

RECIBO DO PAGADOR

Local de Pagamento PAGÁVEL PREFERENCIALMENTE NO BANCO SANTANDER					Vencimento 10/08/2022
Beneficiário ISG SERVICOS ESPECIALIZADOS LTDA - EPP - 01.255.221/0001-73 R BORGES DE FIGUEIREDO, 303 - MOOCA - CEP: 03110-010 - SAO PAULO - SP					Agência / Cod. Beneficiário 2050 / 005545552
Data do Documento 01/08/2022	No. do Documento 3868	Espécie doc. DS	Aceite Não	Data Processamento 01/08/2022	Nosso Número 0000000001929
Uso do Banco	Carteira Rápida com Registro	Espécie Moeda REAL	Quantidade 1	(x) Valor	(=) Valor do Documento 7.000,00
Mensagem / Instruções (Texto de Responsabilidade do Beneficiário)					(-) Descontos/Abatimento (+) Mora/Multa (=) Valor Cobrado

Pagador KART CLUBE GRANJA VIANA - 009093751000174
RUA DOUTOR TOMAS SEPE 443
COTIA / SP - 06711-270

Beneficiário Final

Autenticação Mecânica

Corte na Linha Pontilhada

Santander 033-7 03399.55452.55200.000002.00192.901015.1.90730000700000

Local de Pagamento PAGÁVEL PREFERENCIALMENTE NO BANCO SANTANDER					Vencimento 10/08/2022
Beneficiário ISG SERVICOS ESPECIALIZADOS LTDA - EPP - 01.255.221/0001-73 R BORGES DE FIGUEIREDO, 303 - MOOCA - CEP: 03110-010 - SAO PAULO - SP					Agência / Cod. Beneficiário 2050 / 005545552
Data do Documento 01/08/2022	No. do Documento 3868	Espécie doc. DS	Aceite Não	Data Processamento 01/08/2022	Nosso Número 0000000001929
Uso do Banco	Carteira Rápida com Registro	Espécie Moeda REAL	Quantidade 1	(x) Valor	(=) Valor do Documento 7.000,00
Mensagem / Instruções (Texto de Responsabilidade do Beneficiário)					(-) Descontos/Abatimento (+) Mora/Multa (=) Valor Cobrado

Pagador KART CLUBE GRANJA VIANA - 009093751000174
RUA DOUTOR TOMAS SEPE 443
COTIA / SP - 06711-270

Beneficiário Final

Autenticação Mecânica

PREFEITURA DO MUNICÍPIO DE SÃO PAULO

SECRETARIA MUNICIPAL DA FAZENDA

NOTA FISCAL ELETRÔNICA DE SERVIÇOS - NFS-e

20220801u01255221000173

Número da Nota **00003868**
Data e Hora de Emissão **01/08/2022 11:47:17**
Código de Verificação **BFDR-HNKF**

PRESTADOR DE SERVIÇOS

CPF/CNPJ: **01.255.221/0001-73** Inscrição Municipal: **2.474.623-1**
Nome/Razão Social: **ISG SERVIÇOS ESPECIALIZADOS LTDA - EPP**
Endereço: **R BORGES DE FIGUEIREDO 303, SALA 316 - MOOCA - CEP: 03110-010**
Município: **São Paulo** UF: **SP**

TOMADOR DE SERVIÇOS

Nome/Razão Social: **KART CLUBE GRANJA VIANA**
CPF/CNPJ: **09.093.751/0001-74** Inscrição Municipal: **----**
Endereço: **R Rua Dr Tomas Sepe 443 - Jardim da Glória - CEP: 06711-270**
Município: **Cotia** UF: **SP** E-mail: **-----**

INTERMEDIÁRIO DE SERVIÇOS

CPF/CNPJ: **----** Nome/Razão Social: **----**

DISCRIMINAÇÃO DOS SERVIÇOS

Prestação de serviços técnicos especializados (prestação de contas) para o projeto TIME KGV STOCK CAR ANO 2, aprovado na Lei Federal de Incentivo ao Esporte e registrado junto ao Ministério da Cidadania (Secretaria Especial do Esporte) sob o número de processo 71000.052566/2021-06.

Nota fiscal referente ao mês de competência julho/2022.

Valor bruto: R$ 7.000,00
Valor liquido para pagamento: R$ 7.000,00

Empresa optante pelo Simples Nacional. Não há retenção de tributos na fonte.

Valor aproximado de R$ 1.041,60 equivalente à média de 14,88% dos Tributos Federais, Estaduais e Municipais, conforme lei 12.741/2012. Fonte IBPT (Instituto Brasileiro de Planejamento Tributário).

ATESTO QUE O SERVIÇO
FOI RECEBIDO EM 10/08/2022
Cilene Lopes

SLIE: 2100783
PROCESSO: 71000.052566/2021-06
MINISTÉRIO DA CIDADANIA
SECRETARIA ESPECIAL DO ESPORTE
LEI 11.438/2006

VALOR TOTAL DO SERVIÇO = R$ 7.000,00

INSS (R$)	IRRF (R$)	CSLL (R$)	COFINS (R$)	PIS/PASEP (R$)
-	-	-	-	-

Código do Serviço
03158 - Datilograf, digitação, estenogrf, expdnte, secret, redação, ed. revis, infr estrut adm e congêneres

Valor Total das Deduções (R$)	Base de Cálculo (R$)	Alíquota (%)	Valor do ISS (R$)	Crédito (R$)
0,00	*	*	*	0,00

Município da Prestação do Serviço	Número Inscrição da Obra	Valor Aproximado dos Tributos / Fonte
-	-	-

OUTRAS INFORMAÇÕES

(1) Esta NFS-e foi emitida com respaldo na Lei nº 14.097/2005, (2) Documento emitido por ME ou EPP optante pelo Simples Nacional.

Lei de Incentivo ao Esporte

KART CLUBE GRANJA VIANA

TIME KGV – STOCK CAR – ANO 2

PROCESSO: 71000.052566/2021-06

DOCUMENTOS COMPENSADOS EM SETEMBRO/2022

Consultas - Extrato de conta corrente

G336031430299984033
03/10/2022 14:45:33

Cliente - Conta atual

Agência	2962-9
Conta corrente	25853-9 MESP-2100783-00
Período do extrato	09 / 2022

Lançamentos

Dt. balancete	Dt. movimento	Ag. origem	Lote	Histórico	Documento	Valor R$	Saldo
10/08/2022		0000	00000	000 Saldo Anterior			0,00 C
01/09/2022		0000	13105	393 TED Transf.Eletr.Disponiv	90.101	8.000,00 D	
				077 0001 041595511000180 CILENE SIMONE			
01/09/2022		0000	13105	109 Pagamento de Boleto	90.102	1.500,00 D	
				LEMOS CONTADORES ASSOCIADOS LTDA - ME			
01/09/2022		0000	00000	848 Resgate Automático	1.972	9.500,00 C	0,00 C
12/09/2022		0000	13105	109 Pagamento de Boleto	91.201	7.000,00 D	
				ISG SERVICOS ESPECIALIZADOS LTDA EPP			
12/09/2022		0000	00000	848 Resgate Automático	1.972	7.000,00 C	0,00 C
23/09/2022		0000	14315	900 Transferencia Repassador	102.661.000.102.288	2.673,82 C	
23/09/2022		0000	00000	271 BB-APLIC C.PRZ-APL.AUT	1.972	2.673,82 D	0,00 C
28/09/2022		0000	13105	393 TED Transf.Eletr.Disponiv	92.801	8.000,00 D	
				077 0001 041595511000180 CILENE SIMONE			
28/09/2022		0000	00000	848 Resgate Automático	1.972	8.000,00 C	0,00 C
30/09/2022		0000	00000	999 S A L D O			0,00 C

Transação efetuada com sucesso por: JF247559 CILENE SIMONE LOPES.

Extratos - Investimentos Fundos - Mensal

G336031430299984034
03/10/2022 14:46:05

Cliente

Agência	2962-9
Conta	25853-9 MESP-2100783-00
Mês/ano referência	SETEMBRO/2022

BB RF CP Automático - CNPJ: 42.592.315/0001-15

Data	Histórico	Valor	Valor IRPrej. Comp.	Valor IOF	Quantidade cotas	Valor cota	Saldo cotas
31/08/2022	SALDO ANTERIOR	60.577,19			56.437,055429		
01/09/2022	RESGATE	9.500,00	32,72		8.877,629526	1,073791148	47.559,425903
	Aplicação 08/07/2022	9.500,00	32,72		8.877,629526		
12/09/2022	RESGATE	7.000,00	27,88		6.529,115894	1,076390757	41.030,310009
	Aplicação 08/07/2022	7.000,00	27,88		6.529,115894		
23/09/2022	APLICAÇÃO	2.673,82			2.475,043783	1,080312202	43.505,353792
28/09/2022	RESGATE	8.000,00	40,50		7.433,735797	1,081623052	36.071,617995
	Aplicação 08/07/2022	8.000,00	40,50		7.433,735797		
30/09/2022	SALDO ATUAL	39.047,10			36.071,617995		36.071,617995

Resumo do mês

SALDO ANTERIOR	60.577,19
APLICAÇÕES (+)	2.673,82
RESGATES (-)	24.500,00
RENDIMENTO BRUTO (+)	397,19
IMPOSTO DE RENDA (-)	101,10
IOF (-)	0,00
RENDIMENTO LÍQUIDO	296,09
SALDO ATUAL =	39.047,10

Valor da Cota

31/08/2022	1,073358395
30/09/2022	1,082488102

Rentabilidade

No mês	0,8505
No ano	6,9022
Últimos 12 meses	8,2488

Transação efetuada com sucesso por: JF247559 CILENE SIMONE LOPES.

Consultas - Extrato de conta corrente

G336031430299984030
03/10/2022 14:44:06

Cliente - Conta atual

Agência	2962-9
Conta corrente	25566-1 MESP-2100783-00
Período do extrato	09 / 2022

Lançamentos

Dt. balancete	Dt. movimento	Ag. origem	Lote	Histórico	Documento	Valor R$	Saldo
08/07/2022		0000	00000	000 Saldo Anterior			0,00 C
05/09/2022		0000	14175	976 TED-Crédito em Conta	238.098.640	260.000,00 C	
				033 0285 4169215000191 PETROLEO SABBA			
05/09/2022		0000	14175	976 TED-Crédito em Conta	238.098.641	601.077,52 C	
				033 0285 9538989000166 RAIZEN CAARAPO			
05/09/2022		0000	14175	976 TED-Crédito em Conta	238.098.642	50.000,00 C	
				033 0285 1799935000142 RAIZEN MIME CO			
05/09/2022		0000	14175	976 TED-Crédito em Conta	238.098.642	280.000,00 C	
				033 0285 33453598000123 RAIZEN S.A.			
05/09/2022		0000	00000	345 BB CP Automatico S P	70	1.191.077,52 D	0,00 C
23/09/2022		0000	13315	500 Transferencia Repassador	102.661.000.102.288	2.673,82 D	
23/09/2022		0000	00000	855 BB CP Automatico S P	70	2.673,82 C	0,00 C
30/09/2022		0000	00000	999 S A L D O			0,00 C

OBSERVAÇÕES:

Transação efetuada com sucesso por: JF247559 CILENE SIMONE LOPES.

Extratos - Investimentos Fundos - Mensal

G336031430299984031
03/10/2022 14:44:48

Cliente

Agência	2962-9
Conta	25566-1 MESP-2100783-00
Mês/ano referência	SETEMBRO/2022

S.Público Automático - CNPJ: 4.288.966/0001-27

Data	Histórico	Valor	Valor IRPrej. Comp.	Valor IOF	Quantidade cotas	Valor cota	Saldo cotas
31/08/2022	SALDO ANTERIOR	567.157,91			140.113,439407		
05/09/2022	APLICAÇÃO	1.191.077,52			293.869,129590	4,053088263	433.982,568997
23/09/2022	RESGATE	2.673,82	21,14		661,181955	4,075973308	433.321,387042
	Aplicação 29/03/2022	2.673,82	21,14		661,181955		
30/09/2022	SALDO ATUAL	1.770.033,63			433.321,387042		433.321,387042

Resumo do mês

SALDO ANTERIOR	567.157,91
APLICAÇÕES (+)	1.191.077,52
RESGATES (-)	2.673,82
RENDIMENTO BRUTO (+)	14.493,16
IMPOSTO DE RENDA (-)	21,14
IOF (-)	0,00
RENDIMENTO LÍQUIDO	14.472,02
SALDO ATUAL =	1.770.033,63

Valor da Cota

31/08/2022	4,047848006
30/09/2022	4,084805593

Rentabilidade

No mês	0,9130
No ano	7,2396
Últimos 12 meses	8,6960

Transação efetuada com sucesso por: JF247559 CILENE SIMONE LOPES.

Consultas - Emissão de comprovantes

G3380113351351831
01/09/2022 13:47:47

```
SISBB  -  SISTEMA DE INFORMACOES BANCO DO BRASIL
01/09/2022 -      AUTOATENDIMENTO       - 13.47.47
2962902962          SEGUNDA VIA               0002
            COMPROVANTE DE TRANSFERENCIA
                COMPROVANTE DE
  TED - TRANSFERENCIA ELETRONICA DISPONIVEL
CLIENTE: MESP-2100783-00
AGENCIA: 2962-9 CONTA:        25.853-9
================================================
FINALIDADE: 07 PAGAMENTO FORNECEDORES
REMETENTE : MESP-2100783-00
BANCO: 077 - BANCO INTER
AGENCIA: 0001-9 - MATRIZ
CONTA:  12.339.374-4

FAVORECIDO:  CILENE SIMONE LOPES SILVA 100433768
CPF/CNPJ: 41.595.511/0001-80
VALOR: R$                                8.000,00
DEBITO EM: 01/09/2022
================================================
DOCUMENTO: 090101
AUTENTICACAO SISBB:        5.BEE.00F.4AB.703.9DF
```

Transação efetuada com sucesso por: JF247559 CILENE SIMONE LOPES.

PREFEITURA DO MUNICÍPIO DE COTIA
SECRETARIA DA FAZENDA
NOTA FISCAL DE SERVIÇOS ELETRÔNICA
Código de Verificação
18529210DS

Nº Nota: 69
Rps:
Data de Emissão
30/AGO/2022
12:36:50
Competência
8/2022

PRESTADOR DE SERVIÇOS

Razão Social/Nome: CILENE SIMONE LOPES SILVA 10043376800
CNPJ/CPF: 41.595.511/0001-80 | Inscrição Municipal: 6027449 | I.E.:
Endereço: R DOS ESQUILOS, 67 | CEP: 06.711-400
Complemento: Não Informado | Bairro: JARDIM DO ENGENHO
Município: COTIA | UF: SP | País: BRASIL
E-mail: cileneslopes@gmail.com

TOMADOR DE SERVIÇOS

Razão Social/Nome: KART CLUBE GRANJA VIANA
CNPJ/CPF: 09.093.751/0001-74 | Inscrição Municipal: 6000139 | I.E.:
Endereço: RUA DR. TOMAS SEPE, 443 | CEP: 06.711-270
Complemento: Não Informado | Bairro: JD. DA GLORIA
Município: COTIA | UF: SP | País: BRASIL
E-mail: fiscal@lemoscontadores.com.br

DISCRIMINAÇÃO DOS SERVIÇOS

Prestação de serviço de Gerente de Projeto do Projeto Time KGV - Stock Car, aprovado na Lei Federal de Incentivo ao Esporte e registrado junto ao Ministério da Cidadania (Secretaria Especial do Esporte) sob o número de processo 71000.052566/2021-06
Nota fiscal referente ao mês de competência de agosto/2022. Parcela 7 de 10
Valor Bruto: 8.000,00
Valor Liquido: 8.000,00

ATESTO QUE O SERVIÇO
FOI RECEBIDO EM 31/08/2022
Cilene Lopes

SLIE: 2100783
PROCESSO: 71000.052566/2021-06
MINISTÉRIO DA CIDADANIA
SECRETARIA ESPECIAL DO ESPORTE
LEI 11.438/2006

INFORMAÇÕES COMPLEMENTARES

empresa optante pelo simples nacional

VALOR TOTAL DA NOTA = R$ 8.000,00

Município de Incidência do ISS: COTIA - SP

Código do Serviço:
CNAE: 8219999 - Serviço: 1702 - PREPARAÇÃO DE DOCUMENTOS E SERVIÇOS ESPECIALIZADOS DE APOIO ADMINISTRATIVO NÃO

Vlr INSS Retido (R$)	Vlr IRRF Retido (R$)	Vlr CSLL Retido (R$)	Vlr PIS Retido (R$)	Vlr COFINS Retido (R$)	Vlr Outras Retenções (R$)
0,00	0,00	0,00	0,00	0,00	0,00

Base de Cálculo do ISS (R$)	Alíquota (%)	Valor do ISS (R$)	Valor Líquido da Nota (R$)
8.000,00	2,00	160,00	8.000,00

OUTRAS INFORMAÇÕES

O ISSQN desta NFS-e será recolhido pelo PRESTADOR MENCIONADO ACIMA.

Empresa optante do SIMPLES NACIONAL.

A autenticação desta Nota Fiscal de Serviço Eletrônica poderá ser confirmada na página da Prefeitura de Cotia na Internet, no Endereço:
http://cotia.sp.gov.br/ clique no link NF-e
RECEBEMOS DO(A) CILENE SIMONE LOPES SILVA 10043376800 OS SERVIÇOS CONSTANTES DESTA NOTA FISCAL DE SERVIÇOS ELETRÔNICA

Local | Data | Assinatura

Código de Verificação:
18529210DS

Número da Nota:
69

01/09/2022 - BANCO DO BRASIL - 13:48:26
296202962 0002

COMPROVANTE DE PAGAMENTO DE TITULOS

CLIENTE: MESP-2100783-00
AGENCIA: 2962-9 CONTA: 25.853-9
==========
CAIXA ECONOMICA FEDERAL

10493788298800010024333002071075690950000150000
BENEFICIARIO:
LEMOS CONTADORES ASSOCIADOS LTDA -
NOME FANTASIA:
LEMOS CONTADORES ASSOCIADOS LTDA -
CNPJ: 02.503.879/0001-10
BENEFICIARIO FINAL:
LEMOS CONTADORES ASSOCIADOS LTDA -
CNPJ: 02.503.879/0001-10
PAGADOR:
KART CLUBE GRANJA VIANA
CNPJ: 09.093.751/0001-74

NR. DOCUMENTO	90.102
DATA DE VENCIMENTO	01/09/2022
DATA DO PAGAMENTO	01/09/2022
VALOR DO DOCUMENTO	1.500,00
VALOR COBRADO	1.500,00

==========
NR.AUTENTICACAO D.207.A4B.0EB.6A5.4C6
==========
Central de Atendimento BB
4004 0001 Capitais e regioes metropolitanas
0800 729 0001 Demais localidades.
Consultas, informacoes e servicos transacionais.

SAC BB
0800 729 0722
Informacoes, reclamacoes, cancelamento de
produtos e servicos.

Ouvidoria
0800 729 5678
Reclamacoes nao solucionadas nos canais
habituais agencia, SAC e demais canais de
atendimento.

Atendimento a Deficientes Auditivos ou de Fala
0800 729 0088
Informacoes, reclamacoes,cancelamento de cartao,
outros produtos e servicos de Ouvidoria.

cobrança CAIXA

Beneficiário
LEMOS CONTADORES ASSOCIADOS LTDA - ME

CPF/CNPJ
02.503.879/0001-10

Endereço do Beneficiário
DENNE,88,-PQ SAO GEORGE/COTIA

UF
SP

CEP
06708-230

Pagador
KART CLUBE GRANJA VIANA

CPF/CNPJ
09.093.751/0001-74

Endereço do Pagador
RUA RD TOMAS SEPE,443,-JARDIM DA GLORIA/COTIA

UF
SP

CEP
06711-270

Sacador/Beneficiário Final

CPF/CNPJ

Instruções (Texto de Responsabilidade do Beneficiário)
NAO RECEBER APOS 30 DIAS DE ATRASO
MULTA : 30,00 REAIS A PARTIR DE 06/09/2022
SERVICOS CONTABEIS - AGOSTO 2022
NFS-E 3183 - SC AA2 - PARC 07/10

Data Documento	Dt. de Processamento	Num. Documento	Aceite	Carteira	Espécie
30/08/2022	30/08/2022	0233AA20710	NAO	RG	NF

Ag./Cod. Beneficiário	Nosso Número	Valor do Documento	Vencimento
0906/0378828	14000002330020710-1	R$ 1.500,00	01/09/2022

SAC CAIXA: 0800 726 0101 (informações, reclamações, sugestões e elogios)
Para pessoas com deficiência auditiva ou de fala:0800 726 2492
Ouvidoria: 0800 725 7474
www.caixa.gov.br

Autenticação Mecânica - Recibo do Pagador

CAIXA | 104-0 | 10493.78829 88000.100243 33002.071075 6 90950000150000

Local de Pagamento
PREFERENCIALMENTE NAS CASAS LOTÉRICAS ATÉ O VALOR LIMITE

Vencimento
01/09/2022

Beneficiário LEMOS CONTADORES ASSOCIADOS LTDA - ME 02.503.879/0001-10
DENNE,88,-PQ SAO GEORGE/COTIA SP 06708-230

Ag./Cod. Beneficiário
0906/0378828

Data do Documento	Num. Documento	Espécie Doc.	Aceite	Data do Processamento	Nosso Número
30/08/2022	0233AA20710	NF	NAO	30/08/2022	14000002330020710-1
Uso do Banco	Carteira	Espécie Moeda	Qtde. Moeda	Valor	(=) Valor do Documento
	RG	R$			R$ 1.500,00

Instruções (Texto de responsabilidade do Beneficiário)
NAO RECEBER APOS 30 DIAS DE ATRASO
MULTA : 30,00 REAIS A PARTIR DE 06/09/2022
SERVICOS CONTABEIS - AGOSTO 2022
NFS-E 3183 - SC AA2 - PARC 07/10

(-) Desconto
(-) Outras Deduções/Abatimento
(+) Mora/Multa/Juros
(+) Outros Acréscimos
(=) Valor Cobrado

Pagador: KART CLUBE GRANJA VIANA CPF/CNPJ: 09.093.751/0001-74
Endereço: RUA RD TOMAS SEPE,443,-JARDIM DA GLORIA/COTIA UF:SP CEP: 06711-270
Beneficiário Final: CPF/CNPJ:

PREFEITURA DO MUNICÍPIO DE COTIA
SECRETARIA DA FAZENDA
NOTA FISCAL DE SERVIÇOS ELETRÔNICA
Código de Verificação
18523572N3

Nº Nota: 3183
Rps:
Data de Emissão
30/AGO/2022
08:32:07
Competência
8/2022

PRESTADOR DE SERVIÇOS

Razão Social/Nome: **LEMOS CONTADORES ASSOCIADOS LTDA. - ME**
CNPJ/CPF: **02.503.879/0001-10** Inscrição Municipal: **137537** I.E.: **20797080-4**
Endereço: **RUA GAL FERNANDO VASC. DE ALB., 80** CEP: **06.711-020**
Complemento: **BL. B/ SALA 315** Bairro: **BOSQUE DO VIANA**
Município: **COTIA** UF: **SP** País: **BRASIL**
E-mail: **FISCAL@LEMOSCONTADORES.COM.BR**

TOMADOR DE SERVIÇOS

Razão Social/Nome: **KART CLUBE GRANJA VIANA**
CNPJ/CPF: **09.093.751/0001-74** Inscrição Municipal: **6000139** I.E.:
Endereço: **RUA DR. TOMAS SEPE, 443** CEP: **06.711-270**
Complemento: **Não Informado** Bairro: **JD. DA GLORIA**
Município: **COTIA** UF: **SP** País: **BRASIL**
E-mail: **fiscal@lemoscontadores.com.br**

DISCRIMINAÇÃO DOS SERVIÇOS

"Serviços de assessoria contábil para acompanhamento do Projeto Time KGV - Stock Car Ano 2, aprovado na Lei Federal de Incentivo ao Esporte e registrado junto ao Ministério da Cidadania
(Secretaria Especial do Esporte) sob o número de processo 71000.052566/2021-06".
Parcela 07/10 referente aos serviços de agosto/2022"
Vencimento em 01/09/2022.

ATESTO QUE O SERVIÇO
FOI RECEBIDO EM 01/09/2022
Cilene Lopes

SLIE: 2100783
PROCESSO: 71000.052566/2021-06
MINISTÉRIO DA CIDADANIA
SECRETARIA ESPECIAL DO ESPORTE
LEI 11.438/2006

INFORMAÇÕES COMPLEMENTARES

VALOR TOTAL DA NOTA = R$ 1.500,00

Município de Incidência do ISS: **COTIA - SP**

Código do Serviço:
CNAE: 6920601 - Serviço: 1719 - ATIVIDADES DE CONTABILIDADE

Vlr INSS Retido (R$)	Vlr IRRF Retido (R$)	Vlr CSLL Retido (R$)	Vlr PIS Retido (R$)	Vlr COFINS Retido (R$)	Vlr Outras Retenções (R$)
0,00	0,00	0,00	0,00	0,00	0,00

Base de Cálculo do ISS (R$)	Alíquota (%)	Valor do ISS (R$)	Valor Líquido da Nota (R$)
1.500,00	2,53	37,95	1.500,00

OUTRAS INFORMAÇÕES

O ISSQN desta NFS-e será recolhido pelo PRESTADOR MENCIONADO ACIMA.

Empresa optante do SIMPLES NACIONAL.

A autenticação desta Nota Fiscal de Serviço Eletrônica poderá ser confirmada na página da Prefeitura de Cotia na Internet, no Endereço:
http://cotia.sp.gov.br/ clique no link **NF-e**
RECEBEMOS DO(A) LEMOS CONTADORES ASSOCIADOS LTDA. - ME OS SERVIÇOS CONSTANTES DESTA NOTA FISCAL DE SERVIÇOS ELETRÔNICA

Local _____ Data _____ Assinatura _____

Código de Verificação:
18523572N3

Número da Nota:
3183

12/09/2022 - BANCO DO BRASIL - 16:18:42
296202962 0003

COMPROVANTE DE PAGAMENTO DE TITULOS

CLIENTE: MESP-2100783-00
AGENCIA: 2962-9 CONTA: 25.853-9
==========
BCO SANTANDER (BRASIL) S.A.

03399554525520000000200198601015891060000700000
BENEFICIARIO:
ISG SERVICOS ESPECIALIZADOS LTDA
NOME FANTASIA:
ISG SERVICOS ESPECIALIZADOS LTDA
CNPJ: 01.255.221/0001-73
BENEFICIARIO FINAL:
ISG SERVICOS ESPECIALIZADOS LTDA
CNPJ: 01.255.221/0001-73
PAGADOR:
KART CLUBE GRANJA VIANA
CNPJ: 09.093.751/0001-74

NR. DOCUMENTO	91.201
DATA DE VENCIMENTO	12/09/2022
DATA DO PAGAMENTO	12/09/2022
VALOR DO DOCUMENTO	7.000,00
VALOR COBRADO	7.000,00

==========
NR.AUTENTICACAO 2.EF7.C87.962.170.16D
==========
Central de Atendimento BB
4004 0001 Capitais e regioes metropolitanas
0800 729 0001 Demais localidades.
Consultas, informacoes e servicos transacionais.

SAC BB
0800 729 0722
Informacoes, reclamacoes, cancelamento de
produtos e servicos.

Ouvidoria
0800 729 5678
Reclamacoes nao solucionadas nos canais
habituais agencia, SAC e demais canais de
atendimento.

Atendimento a Deficientes Auditivos ou de Fala
0800 729 0088
Informacoes, reclamacoes,cancelamento de cartao,
outros produtos e servicos de Ouvidoria.

Santander 033-7

RECIBO DO PAGADOR

Local de Pagamento PAGÁVEL PREFERENCIALMENTE NO BANCO SANTANDER					Vencimento 12/09/2022
Beneficiário ISG SERVICOS ESPECIALIZADOS LTDA - EPP - 01.255.221/0001-73 R BORGES DE FIGUEIREDO, 303 - MOOCA - CEP: 03110-010 - SAO PAULO - SP					Agência / Cod. Beneficiário 2050 / 005545552
Data do Documento 01/09/2022	No. do Documento 3914	Espécie doc. DS	Aceite Não	Data Processamento 01/09/2022	Nosso Número 0000000001986
Uso do Banco	Carteira Rápida com Registro	Espécie Moeda REAL	Quantidade 1	(x) Valor	(=) Valor do Documento 7.000,00
Mensagem / Instruções (Texto de Responsabilidade do Beneficiário)					(-) Descontos/Abatimento (+) Mora/Multa (=) Valor Cobrado

Pagador KART CLUBE GRANJA VIANA - 009093751000174
RUA DOUTOR TOMAS SEPE 443
COTIA / SP - 06711-270

Beneficiário Final

Autenticação Mecânica

Corte na Linha Pontilhada

Santander 033-7

03399.55452.55200.000002.00198.601015.8.91060000700000

Local de Pagamento PAGÁVEL PREFERENCIALMENTE NO BANCO SANTANDER					Vencimento 12/09/2022
Beneficiário ISG SERVICOS ESPECIALIZADOS LTDA - EPP - 01.255.221/0001-73 R BORGES DE FIGUEIREDO, 303 - MOOCA - CEP: 03110-010 - SAO PAULO - SP					Agência / Cod. Beneficiário 2050 / 005545552
Data do Documento 01/09/2022	No. do Documento 3914	Espécie doc. DS	Aceite Não	Data Processamento 01/09/2022	Nosso Número 0000000001986
Uso do Banco	Carteira Rápida com Registro	Espécie Moeda REAL	Quantidade 1	(x) Valor	(=) Valor do Documento 7.000,00
Mensagem / Instruções (Texto de Responsabilidade do Beneficiário)					(-) Descontos/Abatimento (+) Mora/Multa (=) Valor Cobrado

Pagador KART CLUBE GRANJA VIANA - 009093751000174
RUA DOUTOR TOMAS SEPE 443
COTIA / SP - 06711-270

Beneficiário Final

Autenticação Mecânica

PREFEITURA DO MUNICÍPIO DE SÃO PAULO

SECRETARIA MUNICIPAL DA FAZENDA

NOTA FISCAL ELETRÔNICA DE SERVIÇOS - NFS-e

20220901u01255221000173

Número da Nota **00003914**
Data e Hora de Emissão **01/09/2022 15:09:12**
Código de Verificação **W9GN-XKMN**

PRESTADOR DE SERVIÇOS

CPF/CNPJ: **01.255.221/0001-73** Inscrição Municipal: **2.474.623-1**
Nome/Razão Social: **ISG SERVIÇOS ESPECIALIZADOS LTDA - EPP**
Endereço: **R BORGES DE FIGUEIREDO 303, SALA 316 - MOOCA - CEP: 03110-010**
Município: **São Paulo** UF: **SP**

TOMADOR DE SERVIÇOS

Nome/Razão Social: **KART CLUBE GRANJA VIANA**
CPF/CNPJ: **09.093.751/0001-74** Inscrição Municipal: **----**
Endereço: **R Rua Dr Tomas Sepe 443 - Jardim da Glória - CEP: 06711-270**
Município: **Cotia** UF: **SP** E-mail: **-----**

INTERMEDIÁRIO DE SERVIÇOS

CPF/CNPJ: **----** Nome/Razão Social: **----**

DISCRIMINAÇÃO DOS SERVIÇOS

Prestação de serviços técnicos especializados (prestação de contas) para o projeto TIME KGV STOCK CAR ANO 2, aprovado na Lei Federal de Incentivo ao Esporte e registrado junto ao Ministério da Cidadania (Secretaria Especial do Esporte) sob o número de processo 71000.052566/2021-06.

Nota fiscal referente ao mês de competência agosto/2022.

Valor bruto: R$ 7.000,00
Valor líquido para pagamento: R$ 7.000,00

Empresa optante pelo Simples Nacional. Não há retenção de tributos na fonte.

Valor aproximado de R$ 1.041,60 equivalente à média de 14,88% dos Tributos Federais, Estaduais e Municipais, conforme lei 12.741/2012. Fonte IBPT (Instituto Brasileiro de Planejamento Tributário).

ATESTO QUE O SERVIÇO
FOI RECEBIDO EM 12/09/2022
Cilene Lopes

SLIE: 2100783
PROCESSO: 71000.052566/2021-06
MINISTÉRIO DA CIDADANIA
SECRETARIA ESPECIAL DO ESPORTE
LEI 11.438/2006

VALOR TOTAL DO SERVIÇO = R$ 7.000,00

INSS (R$)	IRRF (R$)	CSLL (R$)	COFINS (R$)	PIS/PASEP (R$)
-	-	-	-	-

Código do Serviço
03158 - Datilograf, digitação, estenogrf, expdnte, secret, redação, ed. revis, infr estrut adm e congêneres

Valor Total das Deduções (R$)	Base de Cálculo (R$)	Alíquota (%)	Valor do ISS (R$)	Crédito (R$)
0,00	*	*	*	0,00

Município da Prestação do Serviço	Número Inscrição da Obra	Valor Aproximado dos Tributos / Fonte
-	-	-

OUTRAS INFORMAÇÕES

(1) Esta NFS-e foi emitida com respaldo na Lei nº 14.097/2005; (2) Documento emitido por ME ou EPP optante pelo Simples Nacional;

Consultas - Emissão de comprovantes

G3322815582576171
28/09/2022 16:21:29

```
SISBB  -  SISTEMA DE INFORMACOES BANCO DO BRASIL
28/09/2022 -     AUTOATENDIMENTO      - 16.21.29
2962902962         SEGUNDA VIA              0001
            COMPROVANTE DE TRANSFERENCIA
                COMPROVANTE DE
  TED - TRANSFERENCIA ELETRONICA DISPONIVEL
CLIENTE: MESP-2100783-00
AGENCIA: 2962-9 CONTA:        25.853-9
===============================================
FINALIDADE: 07 PAGAMENTO FORNECEDORES
REMETENTE : MESP-2100783-00
BANCO: 077 - BANCO INTER
AGENCIA: 0001-9 - MATRIZ
CONTA:  12.339.374-4

FAVORECIDO:  CILENE SIMONE LOPES SILVA 100433768
CPF/CNPJ: 41.595.511/0001-80
VALOR: R$                              8.000,00
DEBITO EM: 28/09/2022
===============================================
DOCUMENTO: 092801
AUTENTICACAO SISBB:        2.97B.A32.80E.A1E.C4D
```

Transação efetuada com sucesso por: JF247559 CILENE SIMONE LOPES.

PREFEITURA DO MUNICÍPIO DE COTIA

SECRETARIA DA FAZENDA

NOTA FISCAL DE SERVIÇOS ELETRÔNICA

Código de Verificação

1869160139

Nº Nota: 73

Rps:

Data de Emissão

27/SET/2022

09:27:35

Competência

9/2022

PRESTADOR DE SERVIÇOS

Razão Social/Nome: **CILENE SIMONE LOPES SILVA 10043376800**

CNPJ/CPF: **41.595.511/0001-80**

Inscrição Municipal: **6027449** I.E.:

Endereço: **R DOS ESQUILOS, 67**

CEP: **06.711-400**

Complemento: **Não Informado**

Bairro: **JARDIM DO ENGENHO**

Município: **COTIA**

UF: **SP**

País: **BRASIL**

E-mail: **cileneslopes@gmail.com**

TOMADOR DE SERVIÇOS

Razão Social/Nome: **KART CLUBE GRANJA VIANA**

CNPJ/CPF: **09.093.751/0001-74**

Inscrição Municipal: **6000139** I.E.:

Endereço: **RUA DR. TOMAS SEPE, 443**

CEP: **06.711-270**

Complemento: **Não Informado**

Bairro: **JD. DA GLORIA**

Município: **COTIA**

UF: **SP**

País: **BRASIL**

E-mail: **fiscal@lemoscontadores.com.br**

DISCRIMINAÇÃO DOS SERVIÇOS

Prestação de serviço de Gerente de Projeto do Projeto Time KGV - Stock Car, aprovado na Lei Federal de Incentivo ao Esporte e registrado junto ao Ministério da Cidadania (Secretaria Especial do Esporte) sob o número de processo 71000.052566/2021-06
Nota fiscal referente ao mês de competência de Setembro/2022. Parcela 8 de 10
Valor Bruto: 8.000,00
Valor Liquido: 8.000,00

ATESTO QUE O SERVIÇO FOI RECEBIDO EM 27/09/2022
Cilene Lopes

SLIE: 2100783
PROCESSO: 71000.052566/2021-06
MINISTÉRIO DA CIDADANIA
SECRETARIA ESPECIAL DO ESPORTE
LEI 11.438/2006

INFORMAÇÕES COMPLEMENTARES

EMPRESA OPTANTE PELO SIMPLES NACIONAL

VALOR TOTAL DA NOTA = R$ 8.000,00

Município de Incidência do ISS: **COTIA - SP**

Código do Serviço:

CNAE: 8219999 - Serviço: 1702 - PREPARAÇÃO DE DOCUMENTOS E SERVIÇOS ESPECIALIZADOS DE APOIO

Vlr INSS Retido (R$)	Vlr IRRF Retido (R$)	Vlr CSLL Retido (R$)	Vlr PIS Retido (R$)	Vlr COFINS Retido (R$)	Vlr Outras Retenções (R$)
0,00	0,00	0,00	0,00	0,00	0,00

Base de Cálculo do ISS (R$)	Alíquota (%)	Valor do ISS (R$)	Valor Líquido da Nota (R$)
8.000,00	2,30	184,00	8.000,00

OUTRAS INFORMAÇÕES

O ISSQN desta NFS-e será recolhido pelo PRESTADOR MENCIONADO ACIMA.

Empresa optante do SIMPLES NACIONAL.

A autenticação desta Nota Fiscal de Serviço Eletrônica poderá ser confirmada na página da Prefeitura de Cotia na Internet, no Endereço:
http://cotia.sp.gov.br/ clique no link **NF-e**
RECEBEMOS DO(A) CILENE SIMONE LOPES SILVA 10043376800 OS SERVIÇOS CONSTANTES DESTA NOTA FISCAL DE SERVIÇOS ELETRÔNICA

Local _____ Data _____ Assinatura _____

Código de Verificação:

1869160139

Número da Nota:

73

Lei de Incentivo ao Esporte

KART CLUBE GRANJA VIANA

TIME KGV – STOCK CAR – ANO 2

PROCESSO: 71000.052566/2021-06

DOCUMENTOS COMPENSADOS EM OUTUBRO/2022

Consultas - Extrato de conta corrente

G331011159121780022
01/11/2022 12:10:03

Cliente - Conta atual

Agência	2962-9
Conta corrente	25853-9 MESP-2100783-00
Período do extrato	10 / 2022

Lançamentos

Dt. balancete	Dt. movimento	Ag. origem	Lote	Histórico	Documento	Valor R$	Saldo
28/09/2022		0000	00000	000 Saldo Anterior			0,00 C
03/10/2022		0000	13105	109 Pagamento de Boleto	100.301	1.500,00 D	
				LEMOS CONTADORES ASSOCIADOS LTDA - ME			
03/10/2022		0000	00000	848 Resgate Automático	1.972	1.500,00 C	0,00 C
06/10/2022		0000	14315	900 Transferencia Repassador	102.791.000.138.976	549.335,45 C	
06/10/2022		0000	00000	271 BB-APLIC C.PRZ-APL.AUT	1.972	549.335,45 D	0,00 C
10/10/2022		0000	13105	393 TED Transf.Eletr.Disponiv	101.001	6.569,50 D	
				033 2050 001255221000173 ISG CONSULTOR			
10/10/2022		0000	00000	848 Resgate Automático	1.972	6.569,50 C	0,00 C
13/10/2022		0000	13105	109 Pagamento de Boleto	101.301	23.607,98 D	
				J L INDUSTRIA E COMERCIO LTDA			
13/10/2022		0000	13105	109 Pagamento de Boleto	101.302	23.607,98 D	
				J L INDUSTRIA E COMERCIO LTDA			
13/10/2022		0000	13105	109 Pagamento de Boleto	101.303	23.607,98 D	
				J L INDUSTRIA E COMERCIO LTDA			
13/10/2022		0000	13105	393 TED Transf.Eletr.Disponiv	101.304	100.100,00 D	
				341 1325 044768092000120 LJ MOTORSPORT			
13/10/2022		0000	13105	393 TED Transf.Eletr.Disponiv	101.305	56.000,00 D	
				341 1325 044768092000120 LJ MOTORSPORT			
13/10/2022		0000	13105	393 TED Transf.Eletr.Disponiv	101.306	30.000,00 D	
				341 1325 044768092000120 LJ MOTORSPORT			
13/10/2022		0000	13105	393 TED Transf.Eletr.Disponiv	101.307	86.000,00 D	
				341 1325 044768092000120 LJ MOTORSPORT			
13/10/2022		0000	00000	848 Resgate Automático	1.972	342.923,94 C	0,00 C
14/10/2022		0000	13105	393 TED Transf.Eletr.Disponiv	101.401	100.100,00 D	
				341 1325 044768092000120 LJ MOTORSPORT			
14/10/2022		0000	00000	848 Resgate Automático	1.972	100.100,00 C	0,00 C
17/10/2022		0000	13105	109 Pagamento de Boleto	101.701	7.875,00 D	
				VICAR PROMOCOES D S A			
17/10/2022		0000	13105	109 Pagamento de Boleto	101.702	7.875,00 D	
				VICAR PROMOCOES D S A			
17/10/2022		0000	13105	109 Pagamento de Boleto	101.703	7.875,00 D	
				VICAR PROMOCOES D S A			
17/10/2022		0000	00000	848 Resgate Automático	1.972	23.625,00 C	0,00 C
19/10/2022		0000	13105	109 Pagamento de Boleto	101.901	13.946,42 D	
				ISG CONSULTORIA EM PROJETOS LTDA			
19/10/2022		0000	13105	393 TED Transf.Eletr.Disponiv	101.902	69.000,00 D	
				341 0445 039595494000130 VICAR PERFORM			
19/10/2022		0000	00000	848 Resgate Automático	1.972	82.946,42 C	0,00 C
28/10/2022		0000	13105		102.801	8.000,00 D	

			393 TED Transf.Eletr.Disponiv			
			077 0001 041595511000180 CILENE SIMONE			
28/10/2022	0000	00000	848 Resgate Automático	1.972	8.000,00 C	0,00 C
31/10/2022	0000	00000	999 S A L D O			0,00 C

Transação efetuada com sucesso por: JF035585 CILENE SIMONE LOPES.

Extratos - Investimentos Fundos - Mensal

G331011159121780023
01/11/2022 12:10:41

Cliente

Agência	2962-9
Conta	25853-9 MESP-2100783-00
Mês/ano referência	OUTUBRO/2022

BB RF CP Automático - CNPJ: 42.592.315/0001-15

Data	Histórico	Valor	Valor IRPrej. Comp.	Valor IOF	Quantidade cotas	Valor cota	Saldo cotas
30/09/2022	SALDO ANTERIOR	39.047,10			36.071,617995		
03/10/2022	RESGATE	1.500,00	7,99		1.392,511733	1,082928039	34.679,106262
	Aplicação 08/07/2022	1.500,00	7,99		1.392,511733		
06/10/2022	APLICAÇÃO	549.335,45			506.654,871491	1,084239945	541.333,977753
10/10/2022	RESGATE	6.569,50	37,95		6.089,173561	1,085114414	535.244,804192
	Aplicação 08/07/2022	6.569,50	37,95		6.089,173561		
13/10/2022	RESGATE	342.923,94	197,34	388,11	316.308,813988	1,085993734	218.935,990204
	Aplicação 08/07/2022	28.192,64	167,97		26.114,888918		
	Aplicação 23/09/2022	2.681,12	2,13	4,63	2.475,043783		
	Aplicação 06/10/2022	312.050,18	27,24	383,48	287.718,881287		
14/10/2022	RESGATE	100.100,00	12,29	147,67	92.283,692307	1,086432039	126.652,297897
	Aplicação 06/10/2022	100.100,00	12,29	147,67	92.283,692307		
17/10/2022	RESGATE	23.625,00	4,76	36,06	21.774,302138	1,086869276	104.877,995759
	Aplicação 06/10/2022	23.625,00	4,76	36,06	21.774,302138		
19/10/2022	RESGATE	82.946,42	26,55	150,14	76.417,573040	1,087748625	28.460,422719
	Aplicação 06/10/2022	82.946,42	26,55	150,14	76.417,573040		
28/10/2022	RESGATE	8.000,00	8,06	12,59	7.352,813615	1,090827324	21.107,609104
	Aplicação 06/10/2022	8.000,00	8,06	12,59	7.352,813615		
31/10/2022	SALDO ATUAL	23.033,96			21.107,609104		21.107,609104

Resumo do mês

SALDO ANTERIOR	39.047,10
APLICAÇÕES (+)	549.335,45
RESGATES (-)	565.664,86
RENDIMENTO BRUTO (+)	1.345,78
IMPOSTO DE RENDA (-)	294,94
IOF (-)	734,57
RENDIMENTO LÍQUIDO	316,27
SALDO ATUAL =	23.033,96

Valor da Cota

30/09/2022	1,082488102
31/10/2022	1,091263485

Rentabilidade

No mês	0,8106
No ano	7,7688
Últimos 12 meses	8,8291

Transação efetuada com sucesso por: JF035585 CILENE SIMONE LOPES.

Serviço de Atendimento ao Consumidor - SAC 0800 729 0722

Ouvidoria BB 0800 729 5678
Para deficientes auditivos 0800 729 0088

Consultas - Extrato de conta corrente

G331011159121780009
01/11/2022 12:04:52

Cliente - Conta atual

Agência	2962-9
Conta corrente	25566-1 MESP-2100783-00
Período do extrato	10 / 2022

Lançamentos

Dt. balancete	Dt. movimento	Ag. origem	Lote	Histórico	Documento	Valor R$	Saldo
23/09/2022		0000	00000	000 Saldo Anterior			0,00 C
06/10/2022		0000	13315	500 Transferencia Repassador	102.791.000.138.976	549.335,45 D	
06/10/2022		0000	00000	855 BB CP Automatico S P	70	549.335,45 C	0,00 C
31/10/2022		0000	00000	999 S A L D O			0,00 C

OBSERVAÇÕES:

Transação efetuada com sucesso por: JF035585 CILENE SIMONE LOPES.

G331011159121780010
01/11/2022 12:05:38

Extratos - Investimentos Fundos - Mensal

Cliente

Agência	2962-9
Conta	25566-1 MESP-2100783-00
Mês/ano referência	OUTUBRO/2022

S.Público Automático - CNPJ: 4.288.966/0001-27

Data	Histórico	Valor	Valor IRPrej. Comp.	Valor IOF	Quantidade cotas	Valor cota	Saldo cotas
30/09/2022	SALDO ANTERIOR	1.770.033,63			433.321,387042		
06/10/2022	RESGATE	549.335,45	3.773,18		135.172,246867	4,091880122	298.149,140175
	Aplicação 29/03/2022	4.116,65	30,64		1.013,542067		
	Aplicação 24/06/2022	493.208,54	3.402,47		121.364,995273		
	Aplicação 30/06/2022	52.010,26	340,07		12.793,709527		
31/10/2022	SALDO ATUAL	1.228.472,47			298.149,140175		298.149,140175

Resumo do mês

SALDO ANTERIOR	1.770.033,63
APLICAÇÕES (+)	0,00
RESGATES (-)	549.335,45
RENDIMENTO BRUTO (+)	11.547,47
IMPOSTO DE RENDA (-)	3.773,18
IOF (-)	0,00
RENDIMENTO LÍQUIDO	7.774,29
SALDO ATUAL =	1.228.472,47

Valor da Cota

30/09/2022	4,084805593
31/10/2022	4,120328729

Rentabilidade

No mês	0,8696
No ano	8,1722
Últimos 12 meses	9,2800

Transação efetuada com sucesso por: JF035585 CILENE SIMONE LOPES.

03/10/2022 - BANCO DO BRASIL - 15:33:39
296202962 0012

COMPROVANTE DE PAGAMENTO DE TITULOS

CLIENTE: MESP-2100783-00
AGENCIA: 2962-9 CONTA: 25.853-9
==========
CAIXA ECONOMICA FEDERAL

10493788298800010024333002081033191270000150000
BENEFICIARIO:
LEMOS CONTADORES ASSOCIADOS LTDA -
NOME FANTASIA:
LEMOS CONTADORES ASSOCIADOS LTDA -
CNPJ: 02.503.879/0001-10
BENEFICIARIO FINAL:
LEMOS CONTADORES ASSOCIADOS LTDA -
CNPJ: 02.503.879/0001-10
PAGADOR:
KART CLUBE GRANJA VIANA
CNPJ: 09.093.751/0001-74

NR. DOCUMENTO	100.301
DATA DE VENCIMENTO	03/10/2022
DATA DO PAGAMENTO	03/10/2022
VALOR DO DOCUMENTO	1.500,00
VALOR COBRADO	1.500,00

==========
NR.AUTENTICACAO C.84F.409.232.DBC.AA9
==========
Central de Atendimento BB
4004 0001 Capitais e regioes metropolitanas
0800 729 0001 Demais localidades.
Consultas, informacoes e servicos transacionais.

SAC BB
0800 729 0722
Informacoes, reclamacoes, cancelamento de
produtos e servicos.

Ouvidoria
0800 729 5678
Reclamacoes nao solucionadas nos canais
habituais agencia, SAC e demais canais de
atendimento.

Atendimento a Deficientes Auditivos ou de Fala
0800 729 0088
Informacoes, reclamacoes,cancelamento de cartao,
outros produtos e servicos de Ouvidoria.

cobrança CAIXA

Beneficiário
LEMOS CONTADORES ASSOCIADOS LTDA - ME

CPF/CNPJ
02.503.879/0001-10

Endereço do Beneficiário
DENNE,88,-PQ SAO GEORGE/COTIA

UF
SP

CEP
06708-230

Pagador
KART CLUBE GRANJA VIANA

CPF/CNPJ
09.093.751/0001-74

Endereço do Pagador
RUA RD TOMAS SEPE,443,-JARDIM DA GLORIA/COTIA

UF
SP

CEP
06711-270

Sacador/Beneficiário Final

CPF/CNPJ

Instruções (Texto de Responsabilidade do Beneficiário)
NAO RECEBER APOS 30 DIAS DE ATRASO
MULTA : 30,00 REAIS A PARTIR DE 08/10/2022
SERVICOS CONTABEIS - SETEMBRO 2022
NFS-E 3204 - SC AA2 - PARC 08/10

Data Documento	Dt. de Processamento	Num. Documento	Aceite	Carteira	Espécie
27/09/2022	27/09/2022	233AA20810	NAO	RG	NF

Ag./Cod. Beneficiário	Nosso Número	Valor do Documento	Vencimento
0906/0378828	14000002330020810-8	R$ 1.500,00	03/10/2022

SAC CAIXA: 0800 726 0101 (informações, reclamações, sugestões e elogios)
Para pessoas com deficiência auditiva ou de fala:0800 726 2492
Ouvidoria: 0800 725 7474
www.caixa.gov.br

Autenticação Mecânica - Recibo do Pagador

CAIXA | 104-0 | 10493.78829 88000.100243 33002.081033 1 91270000150000

Local de Pagamento
PREFERENCIALMENTE NAS CASAS LOTÉRICAS ATÉ O VALOR LIMITE

Vencimento
03/10/2022

Beneficiário LEMOS CONTADORES ASSOCIADOS LTDA - ME 02.503.879/0001-10
DENNE,88,-PQ SAO GEORGE/COTIA SP 06708-230

Ag./Cod. Beneficiário
0906/0378828

Data do Documento	Num. Documento	Espécie Doc.	Aceite	Data do Processamento	Nosso Número
27/09/2022	233AA20810	NF	NAO	27/09/2022	14000002330020810-8
Uso do Banco	Carteira	Espécie Moeda	Qtde. Moeda	Valor	(=) Valor do Documento
	RG	R$			R$ 1.500,00

Instruções (Texto de responsabilidade do Beneficiário)
NAO RECEBER APOS 30 DIAS DE ATRASO
MULTA : 30,00 REAIS A PARTIR DE 08/10/2022
SERVICOS CONTABEIS - SETEMBRO 2022
NFS-E 3204 - SC AA2 - PARC 08/10

(-) Desconto
(-) Outras Deduções/Abatimento
(+) Mora/Multa/Juros
(+) Outros Acréscimos
(=) Valor Cobrado

Pagador: KART CLUBE GRANJA VIANA CPF/CNPJ: 09.093.751/0001-74
Endereço: RUA RD TOMAS SEPE,443,-JARDIM DA GLORIA/COTIA UF:SP CEP: 06711-270
Beneficiário Final: CPF/CNPJ:

PREFEITURA DO MUNICÍPIO DE COTIA

SECRETARIA DA FAZENDA

NOTA FISCAL DE SERVIÇOS ELETRÔNICA

Código de Verificação

18691557M5

Nº Nota: 3204

Rps:

Data de Emissão

27/SET/2022

09:19:34

Competência

9/2022

PRESTADOR DE SERVIÇOS

Razão Social/Nome: **LEMOS CONTADORES ASSOCIADOS LTDA. - ME**

CNPJ/CPF: **02.503.879/0001-10** Inscrição Municipal: **137537** I.E.: **20797080-4**

Endereço: **RUA GAL FERNANDO VASC. DE ALB., 80** CEP: **06.711-020**

Complemento: **BL. B/ SALA 315** Bairro: **BOSQUE DO VIANA**

Município: **COTIA** UF: **SP** País: **BRASIL**

E-mail: **FISCAL@LEMOSCONTADORES.COM.BR**

TOMADOR DE SERVIÇOS

Razão Social/Nome: **KART CLUBE GRANJA VIANA**

CNPJ/CPF: **09.093.751/0001-74** Inscrição Municipal: **6000139** I.E.:

Endereço: **RUA DR. TOMAS SEPE, 443** CEP: **06.711-270**

Complemento: **Não Informado** Bairro: **JD. DA GLORIA**

Município: **COTIA** UF: **SP** País: **BRASIL**

E-mail: **fiscal@lemoscontadores.com.br**

DISCRIMINAÇÃO DOS SERVIÇOS

"Serviços de assessoria contábil para acompanhamento do Projeto Time KGV - Stock Car Ano 2, aprovado na Lei Federal de Incentivo ao Esporte e registrado junto ao Ministério da Cidadania
(Secretaria Especial do Esporte) sob o número de processo 71000.052566/2021-06".
Parcela 08/10 referente aos serviços de setembro/2022"
Vencimento em 03/10/2022.

ATESTO QUE O SERVIÇO FOI RECEBIDO EM 03/10/2022
Cilene Lopes

SLIE: 2100783
PROCESSO: 71000.052566/2021-06
MINISTÉRIO DA CIDADANIA
SECRETARIA ESPECIAL DO ESPORTE
LEI 11.438/2006

INFORMAÇÕES COMPLEMENTARES

VALOR TOTAL DA NOTA = R$ 1.500,00

Município de Incidência do ISS: **COTIA - SP**

Código do Serviço:
CNAE: 6920601 - Serviço: 1719 - ATIVIDADES DE CONTABILIDADE

Vlr INSS Retido (R$)	Vlr IRRF Retido (R$)	Vlr CSLL Retido (R$)	Vlr PIS Retido (R$)	Vlr COFINS Retido (R$)	Vlr Outras Retenções (R$)
0,00	0,00	0,00	0,00	0,00	0,00

Base de Cálculo do ISS (R$)	Alíquota (%)	Valor do ISS (R$)	Valor Líquido da Nota (R$)
1.500,00	2,56	38,40	1.500,00

OUTRAS INFORMAÇÕES

O ISSQN desta NFS-e será recolhido pelo PRESTADOR MENCIONADO ACIMA.

Empresa optante do SIMPLES NACIONAL.

A autenticação desta Nota Fiscal de Serviço Eletrônica poderá ser confirmada na página da Prefeitura de Cotia na Internet, no Endereço:
http://cotia.sp.gov.br/ clique no link **NF-e**
RECEBEMOS DO(A) LEMOS CONTADORES ASSOCIADOS LTDA. - ME OS SERVIÇOS CONSTANTES DESTA NOTA FISCAL DE SERVIÇOS ELETRÔNICA

Local Data Assinatura

Código de Verificação:

18691557M5

Número da Nota:

3204

Emissão de comprovantes

```
SISBB  -  SISTEMA DE INFORMACOES BANCO DO BRASIL
11/10/2022 -     AUTOATENDIMENTO      - 09.17.38
2962902962         SEGUNDA VIA              0001
            COMPROVANTE DE TRANSFERENCIA
                COMPROVANTE DE
  TED - TRANSFERENCIA ELETRONICA DISPONIVEL
CLIENTE: MESP-2100783-00
AGENCIA: 2962-9 CONTA:        25.853-9
================================================
FINALIDADE: 07 PAGAMENTO FORNECEDORES
REMETENTE : MESP-2100783-00
BANCO: 033 - BCO SANTANDER (BRASIL) S.A.
AGENCIA: 2050-8 - JUSCELINO KUBITSCHEK
CONTA:  13.003.353-3

FAVORECIDO:  ISG CONSULTORIA EM PROJETOS LTDA
CPF/CNPJ: 01.255.221/0001-73
VALOR: R$                              6.569,50
DEBITO EM: 10/10/2022
================================================
DOCUMENTO: 101001
AUTENTICACAO SISBB:        6.779.5F7.C67.88B.0ED
================================================
Sua procuracao esta vencida. Voce pode cadastrar
uma procuracao de forma rapida, segura e sem
custos no BB Digital. Saiba mais: bb.com.br/mpe2
```

Transação efetuada com sucesso por: JF035585 CILENE SIMONE LOPES.

PREFEITURA DO MUNICÍPIO DE SÃO PAULO

SECRETARIA MUNICIPAL DA FAZENDA

NOTA FISCAL ELETRÔNICA DE SERVIÇOS - NFS-e

20221003u01255221000173

Número da Nota **00003994**
Data e Hora de Emissão **03/10/2022 21:48:55**
Código de Verificação **XTDN-ARWQ**

PRESTADOR DE SERVIÇOS

CPF/CNPJ: **01.255.221/0001-73** Inscrição Municipal: **2.474.623-1**
Nome/Razão Social: **ISG CONSULTORIA EM PROJETOS LTDA**
Endereço: **R BORGES DE FIGUEIREDO 303, EDIF ATRIO GIORNO - MOOCA - CEP: 03110-010**
Município: **São Paulo** UF: **SP**

TOMADOR DE SERVIÇOS

Nome/Razão Social: **KART CLUBE GRANJA VIANA**
CPF/CNPJ: **09.093.751/0001-74** Inscrição Municipal: ----
Endereço: **R Rua Dr Tomas Sepe 443 - Jardim da Glória - CEP: 06711-270**
Município: **Cotia** UF: **SP** E-mail: -----

INTERMEDIÁRIO DE SERVIÇOS

CPF/CNPJ: ---- Nome/Razão Social: ----

DISCRIMINAÇÃO DOS SERVIÇOS

Prestação de serviços técnicos especializados (prestação de contas) para o projeto TIME KGV STOCK CAR ANO 2, aprovado na Lei Federal de Incentivo ao Esporte e registrado junto ao Ministério da Cidadania (Secretaria Especial do Esporte) sob o número de processo 71000.052566/2021-06.

Nota fiscal referente ao mês de competência setembro/2022.

Valor bruto: R$ 7.000,00
Valor líquido para pagamento: R$ 6.569,50

TRIBUTOS RETIDOS NA FONTE
Imposto de Renda (1,50%) : R$ 105,00
PIS (0,65%): R$ 45,50
COFINS (3,00%): R$ 210,00
CSLL (1,00%): R$ 70,00

Valor aproximado de R$ 1.144,50 equivalente à média de 16,35% dos Tributos Federais, Estaduais e Municipais, conforme lei 12.741/2012. Fonte IBPT (Instituto Brasileiro de Planejamento Tributário).

VALOR TOTAL DO SERVIÇO = R$ 7.000,00

INSS (R$)	IRRF (R$)	CSLL (R$)	COFINS (R$)	PIS/PASEP (R$)
-	105,00	70,00	210,00	45,50

Código do Serviço
03115 - Assessoria ou consultoria de qualquer natureza, não contida em outros itens desta lista.

Valor Total das Deduções (R$)	Base de Cálculo (R$)	Alíquota (%)	Valor do ISS (R$)	Crédito (R$)
0,00	7.000,00	5,00%	350,00	0,00

Município da Prestação do Serviço	Número Inscrição da Obra	Valor Aproximado dos Tributos / Fonte
-	-	R$ 1.144,50 (16,35%) / IBPT

OUTRAS INFORMAÇÕES

(1) Esta NFS-e foi emitida com respaldo na Lei nº 14.097/2005; (2) Data de vencimento do ISS desta NFS-e: 10/11/2022;

ATESTO QUE O SERVIÇO FOI RECEBIDO EM 10/10/2022
Cilene Lopes

SLIE: 2100783
PROCESSO: 71000.052566/2021-06
MINISTÉRIO DA CIDADANIA
SECRETARIA ESPECIAL DO ESPORTE
LEI 11.438/2006

Banco Santander (033)
_Agência 2050
_CC 13003353-3
_ISG Serviços Especializados LTDA.
_CNPJ 01.255.221/0001-73 (Chave PIX)

13/10/2022 - BANCO DO BRASIL - 11:23:51
296202962 0002

COMPROVANTE DE PAGAMENTO DE TITULOS

CLIENTE: MESP-2100783-00
AGENCIA: 2962-9 CONTA: 25.853-9
==========
ITAU UNIBANCO S.A.

34191120285518344025832774040003791370002360798
BENEFICIARIO:
J L INDUSTRIA E COMERCIO LTDA
NOME FANTASIA:
J L INDUSTRIA E COMERCIO LTDA
CNPJ: 53.420.568/0001-28
BENEFICIARIO FINAL:
J L INDUSTRIA E COMERCIO LTDA
CNPJ: 53.420.568/0001-28
PAGADOR:
KART CLUBE GRANJA VIANA
CNPJ: 09.093.751/0001-74

NR. DOCUMENTO	101.301
DATA DE VENCIMENTO	13/10/2022
DATA DO PAGAMENTO	13/10/2022
VALOR DO DOCUMENTO	23.607,98
VALOR COBRADO	23.607,98

==========
NR.AUTENTICACAO 3.530.B78.DFC.B5F.0F9
==========
Central de Atendimento BB
4004 0001 Capitais e regioes metropolitanas
0800 729 0001 Demais localidades.
Consultas, informacoes e servicos transacionais.

SAC BB
0800 729 0722
Informacoes, reclamacoes, cancelamento de
produtos e servicos.

Ouvidoria
0800 729 5678
Reclamacoes nao solucionadas nos canais
habituais agencia, SAC e demais canais de
atendimento.

Atendimento a Deficientes Auditivos ou de Fala
0800 729 0088
Informacoes, reclamacoes,cancelamento de cartao,
outros produtos e servicos de Ouvidoria.

Itaú Banco Itaú S.A. |341-7|

RECIBO DO PAGADOR

Local de Pagamento: EM QUALQUER BANCO OU CORRESP. NAO BANCARIO MESMO APOS O VENCIMENTO	Vencimento **13/10/2022**
Beneficiário **J.L INDUSTRIA E COMERCIO LTDA** CNPJ: 53.420.568/0001-28	Agência/Código Beneficiário 0253/27740-4
Endereço Beneficiário Final **RUA DR TOMAS SEPE 677 JD DA GLORIA COTIA SP 06711 270**	

Data do documento:	No. do documento	Espécie doc.	Aceite	Data Processamento	Nosso Número
10/10/22	4897-001	DMI	N	10/10/22	112/02551835-1

Uso do Banco	Carteira	Espécie	Quantidade	Valor	(=) Valor do Documento
	112	R$			**23.607,98**

Instruções de responsabilidade do BENEFICIÁRIO. Qualquer dúvida sobre este boleto contate o BENEFICIÁRIO.
APOS O VENCIMENTO COBRAR MORA DE R$ ..... 15,74 AO DIA
APOS 16/10/2022 MULTA DE 236,08
COBRANCA ESCRITURAL.

(-) Descontos/Abatimento

(+) Mora/Multa

(=) Valor Cobrado

Pagador - KART CLUBE GRANJA VIANA CNPJ/CPF 009093751000174
R DR TOMAS SEPE, 443
06711-270 JARDIM DA GL COTIA SP
Beneficiário Final:

Autenticação mecânica

Itaú Banco Itaú S.A. |341-7| **34191.12028 55183.510258 32774.040003 9 91370002360798**

Local de Pagamento: EM QUALQUER BANCO OU CORRESP. NAO BANCARIO MESMO APOS O VENCIMENTO	Vencimento **13/10/2022**
Beneficiário **J.L INDUSTRIA E COMERCIO LTDA** CNPJ: 53.420.568/0001-28	Agência/Código Beneficiário 0253/27740-4

Data do documento:	No. do documento	Espécie doc.	Aceite	Data Processamento	Nosso Número
10/10/22	4897-001	DMI	N	10/10/22	112/02551835-1

Uso do Banco	Carteira	Espécie	Quantidade	Valor	(=) Valor do Documento
	112	R$			**23.607,98**

Instruções de responsabilidade do BENEFICIÁRIO. Qualquer dúvida sobre este boleto contate o BENEFICIÁRIO.
APOS O VENCIMENTO COBRAR MORA DE R$ ..... 15,74 AO DIA
APOS 16/10/2022 MULTA DE 236,08
COBRANCA ESCRITURAL.

(-) Descontos/Abatimento

(+) Mora/Multa

(=) Valor Cobrado

Pagador - KART CLUBE GRANJA VIANA CNPJ/CPF 009093751000174
R DR TOMAS SEPE, 443
06711-270 JARDIM DA GL COTIA SP
Beneficiário Final:

Ficha de Compensação
Autenticação Mecânica

J L INDUSTRIA E COMERCIO LTDA
R TOMAS SEPE, 677
JARDIM DA GLORIA - COTIA/SP
TEL: (11) 4612-2888 - CEP 06.711-270

SERVIÇO: ALUGUEL DE BENS MÓVEIS

Nº 004897 **Dt Emissão 10/10/2022**

INSCR. CNPJ: 53.420.568/0001-28
INSCR. ESTADUAL: 278.034.387.111

DADOS DO CLIENTE

RAZÃO SOCIAL: KART CLUBE GRANJA VIANA
ENDEREÇO: R DR TOMAS SEPE, 443
MUNICÍPIO: COTIA
COMPLEMENTO
BAIRRO: JARDIM DA GLORIA
ESTADO: SP **CEP:** 06.711-270
CNPJ/CPF: 09.093.751/0001-74
INSC. ESTADUAL:
TELEFONE: (11) 4702-5055

QTDE:	DESCRIÇÃO DO SERVIÇO	VALOR UNITÁRIO	VALOR DA LOCAÇÃO:
1.00	ALUGUEL DE MOTOR AUTOMOBILISTICO	23.607,98	23.607,98

VENCIMENTO: 13/10/2022

Valor Total **R$ 23.607,98**

Considerando que Locação de Bens Móveis foi eliminada da lista de serviços sujeito à incidência de ISS optamos por este documento de ordem interna para comprovação do serviço prestado.
"Serviços não sujeitos a retenção de IRF e nem das Contribuições para PIS/ COFINS/ CSLL"

ALUGUEL DE MOTOR - Locação de motor para a 5a. e 6a. etapas da Stock Car, carro 51 na temporada 2022, com participação de um piloto no Projeto Time KGV - Stock Car Ano 2, aprovado na Lei Federal de Incentivo ao Esporte e registrado junto ao Ministério da Cidadania (Secretaria Especial do Esporte), sob o número do processo 71000.052566/2021-06, Velopark em 02/07 e 03/07/2022. Parcela 5 de 10 no valor de R$ 23.607,98.

ATESTO QUE O SERVIÇO FOI RECEBIDO EM 13/10/2022
Cilene Lopes

SIE: 2100783
PROCESSO: 71000.052566/2021-06
MINISTÉRIO DA CIDADANIA
SECRETARIA ESPECIAL DO ESPORTE
LEI 11.438/2006

Recebemos de J L INDUSTRIA E COMERCIO LTDA, os serviços deste Recibo/ Fatura no valor de: R$ 23.607,98 (VINTE E TRÊS MIL SEISCENTOS E SETE E NOVENTA E OITO CENTAVOS).

COTIA, 10 de outubro de 2022

13/10/2022 - BANCO DO BRASIL - 11:24:50
296202962 0001

COMPROVANTE DE PAGAMENTO DE TITULOS

CLIENTE: MESP-2100783-00
AGENCIA: 2962-9 CONTA: 25.853-9
==========
ITAU UNIBANCO S.A.

34191120285518351025832774040003991370002360798
BENEFICIARIO:
J L INDUSTRIA E COMERCIO LTDA
NOME FANTASIA:
J L INDUSTRIA E COMERCIO LTDA
CNPJ: 53.420.568/0001-28
BENEFICIARIO FINAL:
J L INDUSTRIA E COMERCIO LTDA
CNPJ: 53.420.568/0001-28
PAGADOR:
KART CLUBE GRANJA VIANA
CNPJ: 09.093.751/0001-74

NR. DOCUMENTO	101.302
DATA DE VENCIMENTO	13/10/2022
DATA DO PAGAMENTO	13/10/2022
VALOR DO DOCUMENTO	23.607,98
VALOR COBRADO	23.607,98

==========
NR.AUTENTICACAO B.721.515.21D.213.81C
==========
Central de Atendimento BB
4004 0001 Capitais e regioes metropolitanas
0800 729 0001 Demais localidades.
Consultas, informacoes e servicos transacionais.

SAC BB
0800 729 0722
Informacoes, reclamacoes, cancelamento de
produtos e servicos.

Ouvidoria
0800 729 5678
Reclamacoes nao solucionadas nos canais
habituais agencia, SAC e demais canais de
atendimento.

Atendimento a Deficientes Auditivos ou de Fala
0800 729 0088
Informacoes, reclamacoes,cancelamento de cartao,
outros produtos e servicos de Ouvidoria.

Itaú Banco Itaú S.A. |341-7|

RECIBO DO PAGADOR

Local de Pagamento: EM QUALQUER BANCO OU CORRESP. NAO BANCARIO MESMO APOS O VENCIMENTO						Vencimento **13/10/2022**
Beneficiário **J.L INDUSTRIA E COMERCIO LTDA** CNPJ: 53.420.568/0001-28						Agência/Código Beneficiário 0253/27740-4
Endereço Beneficiário Final **RUA DR TOMAS SEPE 677 JD DA GLORIA COTIA SP 06711 270**						
Data do documento: 10/10/22	No. do documento 4898-001		Espécie doc. DMI	Aceite N	Data Processamento 10/10/22	Nosso Número 112/02551834-4
Uso do Banco	Carteira 112	Espécie R$	Quantidade		Valor	(=) Valor do Documento **23.607,98**
Instruções de responsabilidade do BENEFICIÁRIO. Qualquer dúvida sobre este boleto contate o BENEFICIÁRIO. APOS O VENCIMENTO COBRAR MORA DE R$ ..... 15,74 AO DIA APOS 16/10/2022 MULTA DE ..... 236,08 COBRANCA ESCRITURAL.						(-) Descontos/Abatimento
						(+) Mora/Multa
						(=) Valor Cobrado
Pagador - KART CLUBE GRANJA VIANA R DR TOMAS SEPE, 443 06711-270 JARDIM DA GL COTIA SP Beneficiário Final:			CNPJ/CPF 009093751000174			

Autenticação mecânica

Itaú Banco Itaú S.A. |341-7| **34191.12028 55183.440258 32774.040003 7 91370002360798**

Local de Pagamento: EM QUALQUER BANCO OU CORRESP. NAO BANCARIO MESMO APOS O VENCIMENTO						Vencimento **13/10/2022**
Beneficiário **J.L INDUSTRIA E COMERCIO LTDA** CNPJ: 53.420.568/0001-28						Agência/Código Beneficiário 0253/27740-4
Data do documento: 10/10/22	No. do documento 4898-001		Espécie doc. DMI	Aceite N	Data Processamento 10/10/22	Nosso Número 112/02551834-4
Uso do Banco	Carteira 112	Espécie R$	Quantidade		Valor	(=) Valor do Documento **23.607,98**
Instruções de responsabilidade do BENEFICIÁRIO. Qualquer dúvida sobre este boleto contate o BENEFICIÁRIO. APOS O VENCIMENTO COBRAR MORA DE R$ ..... 15,74 AO DIA APOS 16/10/2022 MULTA DE ..... 236,08 COBRANCA ESCRITURAL.						(-) Descontos/Abatimento
						(+) Mora/Multa
						(=) Valor Cobrado
Pagador - KART CLUBE GRANJA VIANA R DR TOMAS SEPE, 443 06711-270 JARDIM DA GL COTIA SP Beneficiário Final:			CNPJ/CPF 009093751000174			

Ficha de Compensação

Autenticação Mecânica

J L INDUSTRIA E COMERCIO LTDA
R TOMAS SEPE, 677
JARDIM DA GLORIA - COTIA/SP
TEL: (11) 4612-2888 - CEP 06.711-270

SERVIÇO: ALUGUEL DE BENS MÓVEIS

Nº 004898 **Dt Emissão 10/10/2022**

INSCR. CNPJ: 53.420.568/0001-28
INSCR. ESTADUAL: 278.034.387.111

DADOS DO CLIENTE

RAZÃO SOCIAL: KART CLUBE GRANJA VIANA
ENDEREÇO: R DR TOMAS SEPE, 443
MUNICÍPIO: COTIA
COMPLEMENTO
CNPJ/CPF: 09.093.751/0001-74
INSC. ESTADUAL:
TELEFONE: (11) 4702-5055

BAIRRO: JARDIM DA GLORIA
ESTADO: SP **CEP:** 06.711-270

QTDE:	DESCRIÇÃO DO SERVIÇO	VALOR UNITÁRIO	VALOR DA LOCAÇÃO:
1.00	ALUGUEL DE MOTOR AUTOMOBILISTICO	23.607,98	23.607,98

VENCIMENTO: 13/10/2022

Valor Total **R$ 23.607,98**

Considerando que Locação de Bens Móveis foi eliminada da lista de serviços sujeito à incidência de ISS optamos por este documento de ordem interna para comprovação do serviço prestado.
"Serviços não sujeitos a retenção de IRF e nem das Contribuições para PIS/ COFINS/ CSLL"

ALUGUEL DE MOTOR - Locação de motor para a 7a. etapa da Stock Car, carro 51 na temporada 2022, com participação de um piloto no Projeto Time KGV - Stock Car Ano 2, aprovado na Lei Federal de Incentivo ao Esporte e registrado junto ao Ministério da Cidadania (Secretaria Especial do Esporte), sob o número do processo 71000.052566/2021-06, Interlagos em 31/07/2022. Parcela 6 de 10 no valor de R$ 23.607,98.

ATESTO QUE O SERVIÇO FOI RECEBIDO EM 13/10/2022
Cilene Lopes

SLIE: 2100783
PROCESSO: 71000.052566/2021-06
MINISTÉRIO DA CIDADANIA
SECRETARIA ESPECIAL DO ESPORTE
LEI 11.438/2006

Recebemos de J L INDUSTRIA E COMERCIO LTDA, os serviços deste Recibo/ Fatura no valor de: R$ 23.607,98 (VINTE E TRÊS MIL SEISCENTOS E SETE E NOVENTA E OITO CENTAVOS).

COTIA, 10 de outubro de 2022

13/10/2022 - BANCO DO BRASIL - 11:25:35
296202962 0001

COMPROVANTE DE PAGAMENTO DE TITULOS

CLIENTE: MESP-2100783-00
AGENCIA: 2962-9 CONTA: 25.853-9
==========
ITAU UNIBANCO S.A.

34191120285518369025832774040003191370002360798
BENEFICIARIO:
J L INDUSTRIA E COMERCIO LTDA
NOME FANTASIA:
J L INDUSTRIA E COMERCIO LTDA
CNPJ: 53.420.568/0001-28
BENEFICIARIO FINAL:
J L INDUSTRIA E COMERCIO LTDA
CNPJ: 53.420.568/0001-28
PAGADOR:
KART CLUBE GRANJA VIANA
CNPJ: 09.093.751/0001-74

NR. DOCUMENTO	101.303
DATA DE VENCIMENTO	13/10/2022
DATA DO PAGAMENTO	13/10/2022
VALOR DO DOCUMENTO	23.607,98
VALOR COBRADO	23.607,98

==========
NR.AUTENTICACAO B.3CB.4EA.516.6BF.E2A
==========
Central de Atendimento BB
4004 0001 Capitais e regioes metropolitanas
0800 729 0001 Demais localidades.
Consultas, informacoes e servicos transacionais.

SAC BB
0800 729 0722
Informacoes, reclamacoes, cancelamento de
produtos e servicos.

Ouvidoria
0800 729 5678
Reclamacoes nao solucionadas nos canais
habituais agencia, SAC e demais canais de
atendimento.

Atendimento a Deficientes Auditivos ou de Fala
0800 729 0088
Informacoes, reclamacoes,cancelamento de cartao,
outros produtos e servicos de Ouvidoria.

Itaú Banco Itaú S.A. |341-7|

RECIBO DO PAGADOR

Local de Pagamento: EM QUALQUER BANCO OU CORRESP. NAO BANCARIO MESMO APOS O VENCIMENTO					Vencimento 13/10/2022
Beneficiário **J.L INDUSTRIA E COMERCIO LTDA** CNPJ: 53.420.568/0001-28					Agência/Código Beneficiário 0253/27740-4
Endereço Beneficiário Final **RUA DR TOMAS SEPE 677 JD DA GLORIA COTIA SP 06711 270**					
Data do documento: 10/10/22	No. do documento 4899-001	Espécie doc. DMI	Aceite N	Data Processamento 10/10/22	Nosso Número 112/02551836-9
Uso do Banco	Carteira 112	Espécie R$	Quantidade	Valor	(=) Valor do Documento **23.607,98**
Instruções de responsabilidade do BENEFICIÁRIO. Qualquer dúvida sobre este boleto contate o BENEFICIÁRIO. APOS O VENCIMENTO COBRAR MORA DE R$ ..... 15,74 AO DIA APOS 16/10/2022 MULTA DE ..... 236,08 COBRANCA ESCRITURAL.					(-) Descontos/Abatimento
					(+) Mora/Multa
					(=) Valor Cobrado
Pagador - KART CLUBE GRANJA VIANA R DR TOMAS SEPE, 443 06711-270 JARDIM DA GL COTIA SP Beneficiário Final:			CNPJ/CPF 009093751000174		

Autenticação mecânica

Itaú Banco Itaú S.A. |341-7| **34191.12028 55183.690258 32774.040003 1 91370002360798**

Local de Pagamento: EM QUALQUER BANCO OU CORRESP. NAO BANCARIO MESMO APOS O VENCIMENTO					Vencimento 13/10/2022
Beneficiário **J.L INDUSTRIA E COMERCIO LTDA** CNPJ: 53.420.568/0001-28					Agência/Código Beneficiário 0253/27740-4
Data do documento: 10/10/22	No. do documento 4899-001	Espécie doc. DMI	Aceite N	Data Processamento 10/10/22	Nosso Número 112/02551836-9
Uso do Banco	Carteira 112	Espécie R$	Quantidade	Valor	(=) Valor do Documento **23.607,98**
Instruções de responsabilidade do BENEFICIÁRIO. Qualquer dúvida sobre este boleto contate o BENEFICIÁRIO. APOS O VENCIMENTO COBRAR MORA DE R$ ..... 15,74 AO DIA APOS 16/10/2022 MULTA DE ..... 236,08 COBRANCA ESCRITURAL.					(-) Descontos/Abatimento
					(+) Mora/Multa
					(=) Valor Cobrado
Pagador - KART CLUBE GRANJA VIANA R DR TOMAS SEPE, 443 06711-270 JARDIM DA GL COTIA SP Beneficiário Final:			CNPJ/CPF 009093751000174		

Ficha de Compensação

Autenticação Mecânica

J L INDUSTRIA E COMERCIO LTDA
R TOMAS SEPE, 677
JARDIM DA GLORIA - COTIA/SP
TEL: (11) 4612-2888 - CEP 06.711-270

SERVIÇO: ALUGUEL DE BENS MÓVEIS

Nº 004899 **Dt Emissão 10/10/2022**

INSCR. CNPJ: 53.420.568/0001-28
INSCR. ESTADUAL: 278.034.387.111

DADOS DO CLIENTE

RAZÃO SOCIAL: KART CLUBE GRANJA VIANA
ENDEREÇO: R DR TOMAS SEPE, 443
MUNICÍPIO: COTIA
COMPLEMENTO
CNPJ/CPF: 09.093.751/0001-74
INSC. ESTADUAL:
TELEFONE: (11) 4702-5055

BAIRRO: JARDIM DA GLORIA
ESTADO: SP **CEP:** 06.711-270

QTDE:	DESCRIÇÃO DO SERVIÇO	VALOR UNITÁRIO	VALOR DA LOCAÇÃO:
1.00	ALUGUEL DE MOTOR AUTOMOBILISTICO	23.607,98	23.607,98

VENCIMENTO: 13/10/2022

Valor Total R$ 23.607,98

Considerando que Locação de Bens Móveis foi eliminada da lista de serviços sujeito à incidência de ISS optamos por este documento de ordem interna para comprovação do serviço prestado.
"Serviços não sujeitos a retenção de IRF e nem das Contribuições para PIS/ COFINS/ CSLL"

ALUGUEL DE MOTOR - Locação de motor para a 8a. etapa da Stock Car, carro 51 na temporada 2022, com participação de um piloto no Projeto Time KGV - Stock Car Ano 2, aprovado na Lei Federal de Incentivo ao Esporte e registrado junto ao Ministério da Cidadania (Secretaria Especial do Esporte), sob o número do processo 71000.052566/2021-06, Velocittá em 04/09/2022. Parcela 7 de 10 no valor de R$ 23.607,98.

ATESTO QUE O SERVIÇO FOI RECEBIDO EM 13/10/2022
Cilene Lopes

SLIE: 2100783
PROCESSO: 71000.052566/2021-06
MINISTÉRIO DA CIDADANIA
SECRETARIA ESPECIAL DO ESPORTE
LEI 11.438/2006

Recebemos de J L INDUSTRIA E COMERCIO LTDA, os serviços deste Recibo/ Fatura no valor de: R$ 23.607,98 (VINTE E TRÊS MIL SEISCENTOS E SETE E NOVENTA E OITO CENTAVOS).

COTIA, 10 de outubro de 2022

Consultas - Emissão de comprovantes

G3341311167828761
13/10/2022 11:27:18

```
SISBB  -  SISTEMA DE INFORMACOES BANCO DO BRASIL
13/10/2022 -      AUTOATENDIMENTO       - 11.27.18
2962902962          SEGUNDA VIA               0001
            COMPROVANTE DE TRANSFERENCIA
                COMPROVANTE DE
  TED - TRANSFERENCIA ELETRONICA DISPONIVEL
CLIENTE: MESP-2100783-00
AGENCIA: 2962-9 CONTA:        25.853-9
================================================
FINALIDADE: 07 PAGAMENTO FORNECEDORES
REMETENTE : MESP-2100783-00
BANCO: 341 - ITAU UNIBANCO S.A.
AGENCIA: 1325-0 - CURITIBA UMBARA
CONTA:      99.593-2

FAVORECIDO:  LJ MOTORSPORT LTDA
CPF/CNPJ: 44.768.092/0001-20
VALOR: R$                              100.100,00
DEBITO EM: 13/10/2022
================================================
DOCUMENTO: 101304
AUTENTICACAO SISBB:        9.66B.2E7.C85.574.D4E
================================================
Sua procuracao esta vencida. Voce pode cadastrar
uma procuracao de forma rapida, segura e sem
custos no BB Digital. Saiba mais: bb.com.br/mpe2
```

Transação efetuada com sucesso por: JF247559 CILENE SIMONE LOPES.

Recibo de prestação de serviços

Data: **10/10/2022**
Número do recibo: **04**
Parcela: **04/10**

Prestação realizada para

KART CLUBE GRANJA VIANA
Cnpj: 09.093.751/0001-74
Endereço: Rua Tomás Sepe, 443 – Jd da Glória.
Cotia/ São Paulo
Telefone (11) 4702 5055

Qtd	Descrição	Preço unitário	Valor total do serviço
1	**ALUGUEL CARRO CORRIDA** - Aluguel do carro (chassis), sem motor, específico para a categoria, em atendimento ao piloto do carro 51 na 4ª etapa da Stock Car da temporada de 2022, com participação no "Projeto Time KGV – Stock Car Ano 2", aprovado na Lei Federal de Incentivo ao Esporte e registrado junto ao Ministério da Cidadania (Secretaria Especial do Esporte), sob o número do processo 71000.052566/2021-06.	R$ 100.100,00	**R$100.100,00**

Dados para pagamento:

BANCO ITAÚ
AG 1325 – CC 99593-2

ATESTO QUE O SERVIÇO FOI RECEBIDO EM 13/10/2022
Cibele Lopes

SLIE: 2100783
PROCESSO: 71000.052566/2021-06
MINISTÉRIO DA CIDADANIA
SECRETARIA ESPECIAL DO ESPORTE
LEI 11.438/2006

Luciana F.F. Cassolato Barcik
Sócia Proprietária

- LJ MOTORSPORT LTDA -

Cnpj 44.768.092/0001-20
Rua Edith Barbosa Souto, 570 – Umbará, Curitiba/ PR
CEP 81930-157 – Email: adm@polemotorsport.com

Página de assinaturas

Luciana Barcik
862.742.951-00
Signatário

HISTÓRICO

10 out 2022 18:48:30 — **Barcik Motorsport Manutenção Eireli** criou este documento. (Empresa: Pole Motorsport, CNPJ: 29.641.097/0001-01, E-mail: adm@polemotorsport.com)

10 out 2022 18:51:20 — **Luciana Fernanda Fogari Cassolato Barcik** *(E-mail: lucassolato@hotmail.com, CPF: 862.742.951-00)* visualizou este documento por meio do IP 191.177.186.107 localizado em Curitiba - Parana - Brazil.

10 out 2022 18:52:59 — **Luciana Fernanda Fogari Cassolato Barcik** *(E-mail: lucassolato@hotmail.com, CPF: 862.742.951-00)* assinou este documento por meio do IP 191.177.186.107 localizado em Curitiba - Parana - Brazil.

```
SISBB  -  SISTEMA DE INFORMACOES BANCO DO BRASIL
13/10/2022 -      AUTOATENDIMENTO       - 11.28.02
2962902962          SEGUNDA VIA               0001
            COMPROVANTE DE TRANSFERENCIA
                COMPROVANTE DE
  TED - TRANSFERENCIA ELETRONICA DISPONIVEL
CLIENTE: MESP-2100783-00
AGENCIA: 2962-9 CONTA:        25.853-9
================================================
FINALIDADE: 07 PAGAMENTO FORNECEDORES
REMETENTE : MESP-2100783-00
BANCO: 341 - ITAU UNIBANCO S.A.
AGENCIA: 1325-0 - CURITIBA UMBARA
CONTA:      99.593-2

FAVORECIDO:  LJ MOTORSPORT LTDA
CPF/CNPJ: 44.768.092/0001-20
VALOR: R$                              56.000,00
DEBITO EM: 13/10/2022
================================================
DOCUMENTO: 101305
AUTENTICACAO SISBB:        D.335.FC3.237.5F3.89C
================================================
Sua procuracao esta vencida. Voce pode cadastrar
uma procuracao de forma rapida, segura e sem
custos no BB Digital. Saiba mais: bb.com.br/mpe2
```

PREFEITURA MUNICIPAL DE CURITIBA

SECRETARIA MUNICIPAL DE FINANÇAS

NOTA FISCAL DE SERVIÇOS ELETRÔNICA - NFS-e

Número da Nota
14

Data e Hora de Emissão
10/10/2022 18:58:35

Código de Verificação
FL7O100O

PRESTADOR DE SERVIÇOS

Razão Social: LJ MOTORSPORT LTDA
CPF / CNPJ: 44.768.092/0001-20 **Inscrição Municipal:** 14 01 0990679-7
Endereço: DEPUTADO PINHEIRO JÚNIOR, 002265 - CEP: 81930000 **Tel.:** 41 - 999461119
Município: CURITIBA **UF:** PR **Email:** adm@polemotorsport.com

TOMADOR DE SERVIÇOS

Nome/Razão Social: KART CLUB GRANJA VIANA
CPF / CNPJ: 09.093.751/0001-74 **IMU:** **Outro Doc.:**
Endereço: RUA TOMAS SEPE , 443 - BAIRRO: JD DA GLÓRIA - CEP: 06711270
Município: COTIA **UF:** SP **Email:** JM@INTEGRALCONTABIL.COM.BR

DISCRIMINAÇÃO DOS SERVIÇOS

Serviços especializados prestados para atendimento ao piloto do carro 51 4ª etapa da Stock Car da temporada de 2022, com participação no "Projeto Time KGV - Stock Car Ano 2", aprovado na Lei Federal de Incentivo ao Esporte e registrado junto ao Ministério da Cidadania (Secretaria Especial do Esporte), sob o número do processo 71000.052566/2021-06.

Parcela 4 de 10

Serviços de Especialista de Pista - 2 serviços - valor unitário R$ 16.000,00 - valor total R$ 32.000,00
Serviços de Mecânico - 3 serviços - valor unitário R$ 8.000,00 - valor total R$ 24.000,00

TOTAL DA NOTA - R$ 56.000,00

Dados para pagamento:
Banco Itaí - Ag 1325 CC 99593-2

ATESTO QUE O SERVIÇO FOI RECEBIDO EM 13/10/2022
Cilene Lopes

SUIE: 2100783
PROCESSO: 71000.052566/2021-06
MINISTÉRIO DA CIDADANIA
SECRETARIA ESPECIAL DO ESPORTE
LEI 11.438/2006

Valor Líquido da Nota Fiscal = R$ 56.000,00

VALOR TOTAL DA NOTA - R$56.000,00

Código da Atividade

14 - 01 - Lubrificação, limpeza, lustração, revisão, carga e recarga, conserto, restauração, blindagem, manutenção e conservação de máquinas, veículos, aparelhos, equipamentos, motores, elevadores ou de qualquer objeto (exceto peças e partes empregadas, que ficam sujeitas ao ICMS).

Valor Total das Deduções (R$)	Base de Cálculo (R$)	Alíquota (%)	Valor do ISS (R$)	Crédito p/ Abatimento do IPTU
0,00	56.000,00	4,27	2.391,20	0,00

OUTRAS INFORMAÇÕES

Esta NFS-e foi emitida com respaldo na Lei 73/2009.
Documento emitido por ME ou EPP optante pelo Simples Nacional.
Não gera direito a crédito fiscal de IPI.

Mais informações: nota.curitiba.pr.gov.br

```
SISBB  -  SISTEMA DE INFORMACOES BANCO DO BRASIL
13/10/2022 -      AUTOATENDIMENTO       - 11.28.35
2962902962          SEGUNDA VIA              0001
            COMPROVANTE DE TRANSFERENCIA
                COMPROVANTE DE
  TED - TRANSFERENCIA ELETRONICA DISPONIVEL
CLIENTE: MESP-2100783-00
AGENCIA: 2962-9 CONTA:        25.853-9
================================================
FINALIDADE: 07 PAGAMENTO FORNECEDORES
REMETENTE : MESP-2100783-00
BANCO: 341 - ITAU UNIBANCO S.A.
AGENCIA: 1325-0 - CURITIBA UMBARA
CONTA:      99.593-2

FAVORECIDO:  LJ MOTORSPORT LTDA
CPF/CNPJ: 44.768.092/0001-20
VALOR: R$                              30.000,00
DEBITO EM: 13/10/2022
================================================
DOCUMENTO: 101306
AUTENTICACAO SISBB:        F.D86.111.293.D64.974
================================================
Sua procuracao esta vencida. Voce pode cadastrar
uma procuracao de forma rapida, segura e sem
custos no BB Digital. Saiba mais: bb.com.br/mpe2
```

PREFEITURA MUNICIPAL DE CURITIBA

SECRETARIA MUNICIPAL DE FINANÇAS

NOTA FISCAL DE SERVIÇOS ELETRÔNICA - NFS-e

Número da Nota	16
Data e Hora de Emissão	10/10/2022 19:03:27
Código de Verificação	TZPEN30L

PRESTADOR DE SERVIÇOS

Razão Social: LJ MOTORSPORT LTDA
CPF / CNPJ: 44.768.092/0001-20 **Inscrição Municipal:** 14 01 0990679-7
Endereço: DEPUTADO PINHEIRO JÚNIOR, 002265 - CEP: 81930000 **Tel.:** 41 - 999461119
Município: CURITIBA **UF:** PR **Email:** adm@polemotorsport.com

TOMADOR DE SERVIÇOS

Nome/Razão Social: KART CLUB GRANJA VIANA
CPF / CNPJ: 09.093.751/0001-74 **IMU:** **Outro Doc.:**
Endereço: RUA TOMAS SEPE , 443 - BAIRRO: JD DA GLÓRIA - CEP: 06711270
Município: COTIA **UF:** SP **Email:** JM@INTEGRALCONTABIL.COM.BR

DISCRIMINAÇÃO DOS SERVIÇOS

Serviços especializados prestados para atendimento ao piloto do carro 51 na 7ª etapa da Stock Car da temporada de 2022, com participação no "Projeto Time KGV - Stock Car Ano 2", aprovado na Lei Federal de Incentivo ao Esporte e registrado junto ao Ministério da Cidadania (Secretaria Especial do Esporte), sob o número do processo 71000.052566/2021-06.

Parcela 6 de 10

Serviços de Chefe de Equipe: 1 serviço - valor unitário R$ 22.000,00 - valor total R$ 22.000,00
Serviços de Pintura de Equipamentos: - 1 serviço - valor unitário R$ 8.000,00 - valor total R$ 8.000,00

TOTAL DA NOTA - R$ 30.000,00

Dados para depósito:
Banco Itaú - Ag. 1325 CC 99593-2

ATESTO QUE O SERVIÇO FOI RECEBIDO EM 13/10/2022
Cilene Lopes

SLIE: 2100783
PROCESSO: 71000.052566/2021-06
MINISTÉRIO DA CIDADANIA
SECRETARIA ESPECIAL DO ESPORTE
LEI 11.438/2006

Valor Líquido da Nota Fiscal = R$ 30.000,00

VALOR TOTAL DA NOTA - R$30.000,00

Código da Atividade

14 - 01 - Lubrificação, limpeza, lustração, revisão, carga e recarga, conserto, restauração, blindagem, manutenção e conservação de máquinas, veículos, aparelhos, equipamentos, motores, elevadores ou de qualquer objeto (exceto peças e partes empregadas, que ficam sujeitas ao ICMS).

Valor Total das Deduções (R$)	Base de Cálculo (R$)	Alíquota (%)	Valor do ISS (R$)	Crédito p/ Abatimento do IPTU
0,00	30.000,00	4,27	1.281,00	0,00

OUTRAS INFORMAÇÕES

Esta NFS-e foi emitida com respaldo na Lei 73/2009.
Documento emitido por ME ou EPP optante pelo Simples Nacional.
Não gera direito a crédito fiscal de IPI.

Mais informações: nota.curitiba.pr.gov.br

```
SISBB  -  SISTEMA DE INFORMACOES BANCO DO BRASIL
14/10/2022 -     AUTOATENDIMENTO      - 14.23.27
2962902962         SEGUNDA VIA              0001
            COMPROVANTE DE TRANSFERENCIA
                COMPROVANTE DE
  TED - TRANSFERENCIA ELETRONICA DISPONIVEL
CLIENTE: MESP-2100783-00
AGENCIA: 2962-9 CONTA:        25.853-9
================================================
FINALIDADE: 07 PAGAMENTO FORNECEDORES
REMETENTE : MESP-2100783-00
BANCO: 341 - ITAU UNIBANCO S.A.
AGENCIA: 1325-0 - CURITIBA UMBARA
CONTA:      99.593-2

FAVORECIDO:  LJ MOTORSPORT LTDA
CPF/CNPJ: 44.768.092/0001-20
VALOR: R$                              86.000,00
DEBITO EM: 13/10/2022
================================================
DOCUMENTO: 101307
AUTENTICACAO SISBB:        2.B47.A5F.3B0.2C3.7E4
```

Transação efetuada com sucesso por: JF035585 CILENE SIMONE LOPES.

PREFEITURA MUNICIPAL DE CURITIBA

SECRETARIA MUNICIPAL DE FINANÇAS

NOTA FISCAL DE SERVIÇOS ELETRÔNICA - NFS-e

Número da Nota
15

Data e Hora de Emissão
10/10/2022 19:01:11

Código de Verificação
WBT4UF0X

PRESTADOR DE SERVIÇOS

Razão Social: ❑ MOTORSPORT LTDA
CPF / CNPJ: 44.768.092/0001-20 **Inscrição Municipal:** 14 01 0990679-7
Endereço: DEPUTADO PINHEIRO JÚNIOR, 002265 - CEP: 81930000 **Tel.:** 41 - 999461119
Município: CURITIBA **UF:** PR **Email:** adm@polemotorsport.com

TOMADOR DE SERVIÇOS

Nome/Razão Social: KART CLUB GRANJA VIANA
CPF / CNPJ: 09.093.751/0001-74 **IMU:** **Outro Doc.:**
Endereço: RUA TOMAS SEPE , 443 - BAIRRO: JD DA GLÓRIA - CEP: 06711270
Município: COTIA **UF:** SP **Email:** JM@INTEGRALCONTABIL.COM.BR

DISCRIMINAÇÃO DOS SERVIÇOS

Serviços especializados prestados para atendimento ao piloto do carro 51 na 5ª e 6ª etapa da Stock Car da temporada de 2022, com participação no "Projeto Time KGV - Stock Car Ano 2", aprovado na Lei Federal de Incentivo ao Esporte e registrado junto ao Ministério da Cidadania (Secretaria Especial do Esporte), sob o número do processo 71000.052566/2021-06.

Parcela 5 de 10

Serviços de Chefe de Equipe: 1 serviço - valor unitário R$ 22.000,00 - valor total R$ 22.000,00
Serviços de Especialista de Pista: - 2 serviços - valor unitário R$ 16.000,00 - valor total R$ 32.000,00
Serviços de Mecânico: - 3 serviços - valor unitário R$ 8.000,00 - valor total R$ 24.000,00
Serviços de Pintura de Equipamentos: - 1 serviço - valor unitário R$ 8.000,00 - valor total R$ 8.000,00

TOTAL DA NOTA - R$ 86.000,00

Dados para depósito
Banco Itaú - Ag 1325 CC 99593-2

ATESTO QUE O SERVIÇO FOI RECEBIDO EM 13/10/2022
Celene Lopes

SLIE: 2100783
PROCESSO: 71000.052566/2021-06
MINISTÉRIO DA CIDADANIA
SECRETARIA ESPECIAL DO ESPORTE
LEI 11.438/2006

Valor Líquido da Nota Fiscal = R$ 86.000,00

VALOR TOTAL DA NOTA - R$86.000,00

Código da Atividade

14 - 01 - Lubrificação, limpeza, lustração, revisão, carga e recarga, conserto, restauração, blindagem, manutenção e conservação de máquinas, veículos, aparelhos, equipamentos, motores, elevadores ou de qualquer objeto (exceto peças e partes empregadas, que ficam sujeitas ao ICMS).

Valor Total das Deduções (R$)	Base de Cálculo (R$)	Alíquota (%)	Valor do ISS (R$)	Crédito p/ Abatimento do IPTU
0,00	86.000,00	4,27	3.672,20	0,00

OUTRAS INFORMAÇÕES

Esta NFS-e foi emitida com respaldo na Lei 73/2009.
Documento emitido por ME ou EPP optante pelo Simples Nacional.
Não gera direito a crédito fiscal de IPI.

Mais informações: nota.curitiba.pr.gov.br

```
SISBB  -  SISTEMA DE INFORMACOES BANCO DO BRASIL
14/10/2022 -      AUTOATENDIMENTO       - 14.22.33
2962902962          SEGUNDA VIA              0001
            COMPROVANTE DE TRANSFERENCIA
                COMPROVANTE DE
  TED - TRANSFERENCIA ELETRONICA DISPONIVEL
CLIENTE: MESP-2100783-00
AGENCIA: 2962-9 CONTA:        25.853-9
================================================
FINALIDADE: 07 PAGAMENTO FORNECEDORES
REMETENTE : MESP-2100783-00
BANCO: 341 - ITAU UNIBANCO S.A.
AGENCIA: 1325-0 - CURITIBA UMBARA
CONTA:      99.593-2

FAVORECIDO:  LJ MOTORSPORT LTDA
CPF/CNPJ: 44.768.092/0001-20
VALOR: R$                              100.100,00
DEBITO EM: 14/10/2022
================================================
DOCUMENTO: 101401
AUTENTICACAO SISBB:        B.E0B.8A6.8A0.CF7.6B2
```

Transação efetuada com sucesso por: JF035585 CILENE SIMONE LOPES.

Recibo de prestação de serviços

Data: **10/10/2022**
Número do recibo: **005**
Parcela: **05/10**

Prestação realizada para

KART CLUBE GRANJA VIANA
Cnpj: 09.093.751/0001-74
Endereço: Rua Tomás Sepe, 443 – Jd da Glória.
Cotia/ São Paulo
Telefone (11) 4702 5055

Qtd	Descrição	Preço unitário	Valor total do serviço
1	**ALUGUEL CARRO CORRIDA** - Aluguel do carro (chassis), sem motor, específico para a categoria, em atendimento ao piloto do carro 51 na 5ª e 6ª etapas da Stock Car da temporada de 2022, com participação no "Projeto Time KGV – Stock Car Ano 2", aprovado na Lei Federal de Incentivo ao Esporte e registrado junto ao Ministério da Cidadania (Secretaria Especial do Esporte), sob o número do processo 71000.052566/2021-06.	R$ 100.100,00	**R$100.100,00**

Dados para pagamento:

BANCO ITAÚ
AG 1325 – CC 99593-2

ATESTO QUE O SERVIÇO FOI RECEBIDO EM 13/10/2022
Cilene Lopes

SLIE: 2100783
PROCESSO: 71000.052566/2021-06
MINISTÉRIO DA CIDADANIA
SECRETARIA ESPECIAL DO ESPORTE
LEI 11.438/2006

Luciana F.F. Cassolato Barcik
Sócia Proprietária

- LJ MOTORSPORT LTDA -

Cnpj 44.768.092/0001-20
Rua Edith Barbosa Souto, 570 – Umbará, Curitiba/ PR
CEP 81930-157 – Email: adm@polemotorsport.com

Página de assinaturas

Luciana Barcik
862.742.951-00
Signatário

HISTÓRICO

10 out 2022 15:40:34 — **Barcik Motorsport Manutenção Eireli** criou este documento. (Empresa: Pole Motorsport, CNPJ: 29.641.097/0001-01, E-mail: adm@polemotorsport.com)

10 out 2022 15:45:59 — **Luciana Fernanda Fogari Cassolato Barcik** *(E-mail: lucassolato@hotmail.com, CPF: 862.742.951-00)* visualizou este documento por meio do IP 200.173.200.145 localizado em Curitiba - Parana - Brazil.

10 out 2022 15:46:07 — **Luciana Fernanda Fogari Cassolato Barcik** *(E-mail: lucassolato@hotmail.com, CPF: 862.742.951-00)* assinou este documento por meio do IP 200.173.200.145 localizado em Curitiba - Parana - Brazil.

17/10/2022 - BANCO DO BRASIL - 18:49:01
296202962 0002

COMPROVANTE DE PAGAMENTO DE TITULOS

CLIENTE: MESP-2100783-00
AGENCIA: 2962-9 CONTA: 25.853-9
==========
ITAU UNIBANCO S.A.

34191570070412060091300583790001391540000787500
BENEFICIARIO:
VICAR PROMOCOES D S A
NOME FANTASIA:
VICAR PROMOCOES D S A
CNPJ: 00.532.511/0001-54
BENEFICIARIO FINAL:
VICAR PROMOCOES D S A
CNPJ: 00.532.511/0001-54
PAGADOR:
KART CLUBE GRANJA VIANA
CNPJ: 09.093.751/0001-74

NR. DOCUMENTO	101.702
DATA DE VENCIMENTO	30/10/2022
DATA DO PAGAMENTO	17/10/2022
VALOR DO DOCUMENTO	7.875,00
VALOR COBRADO	7.875,00

==========
NR.AUTENTICACAO A.130.1F2.5EF.2F5.BBD
==========
Central de Atendimento BB
4004 0001 Capitais e regioes metropolitanas
0800 729 0001 Demais localidades.
Consultas, informacoes e servicos transacionais.

SAC BB
0800 729 0722
Informacoes, reclamacoes, cancelamento de
produtos e servicos.

Ouvidoria
0800 729 5678
Reclamacoes nao solucionadas nos canais
habituais agencia, SAC e demais canais de
atendimento.

Atendimento a Deficientes Auditivos ou de Fala
0800 729 0088
Informacoes, reclamacoes,cancelamento de cartao,
outros produtos e servicos de Ouvidoria.

RECIBO DO PAGADOR

Banco Itaú S.A. | 341-7 | **34191.57007 04120.600913 00583.790001 3 91540000787500**

Local de pagamento: Pague pelo aplicativo, internet ou em agências e correspondentes.					Vencimento **30/10/2022**
Beneficiário **VICAR PROMOCOES D S A** **CNPJ/CPF:** 00.532.511/0001-54 RUA SANTA MONICA, 21, SALA 21 , 06715865 - PQ I SAN JOSE - COTIA - SP					Agência/Código Beneficiário 0910/05837-9
Data do documento 13/10/2022	Núm. do documento 1433	Espécie Doc. FS	Aceite N	Data Processamento 13/10/2022	Nosso Número 157 / 00041206
Uso do Banco	Carteira 157	Espécie R$	Quantidade	Valor	(=) Valor do Documento **7.875,00**
Instruções de responsabilidade do BENEFICIÁRIO. Qualquer dúvida sobre este boleto contate o BENEFICIÁRIO.					(-) Descontos/Abatimento
					(+) Juros/Multa
					(=) Valor Cobrado
Pagador: KART CLUBE GRANJA VIANA **CNPJ/CPF:** 09.093.751/0001-74 RUA DR TOMAS SEPE, 443 , 06711270 - JD GLORIA - COTIA - SP **Beneficiário final:** **CNPJ/CPF:**					

Autenticação mecânica

Banco Itaú S.A. | 341-7 | **34191.57007 04120.600913 00583.790001 3 91540000787500**

Local de pagamento: Pague pelo aplicativo, internet ou em agências e correspondentes.					Vencimento **30/10/2022**
Beneficiário **VICAR PROMOCOES D S A** **CNPJ/CPF:** 00.532.511/0001-54 RUA SANTA MONICA, 21, SALA 21 , 06715865 - PQ I SAN JOSE - COTIA - SP					Agência/Código Beneficiário 0910/05837-9
Data do documento 13/10/2022	Núm. do documento 1433	Espécie Doc. FS	Aceite N	Data Processamento 13/10/2022	Nosso Número 157 / 00041206
Uso do Banco	Carteira 157	Espécie R$	Quantidade	Valor	(=) Valor do Documento **7.875,00**
Instruções de responsabilidade do BENEFICIÁRIO. Qualquer dúvida sobre este boleto contate o BENEFICIÁRIO.					(-) Descontos/Abatimento
					(+) Juros/Multa
					(=) Valor Cobrado
Pagador: KART CLUBE GRANJA VIANA **CNPJ/CPF:** 09.093.751/0001-74 RUA DR TOMAS SEPE, 443 , 06711270 - JD GLORIA - COTIA - SP **Beneficiário final:** **CNPJ/CPF:**					

Ficha de Compensação

Autenticação mecânica

PREFEITURA DO MUNICÍPIO DE COTIA
SECRETARIA DA FAZENDA
NOTA FISCAL DE SERVIÇOS ELETRÔNICA
Código de Verificação
18795433PK

Nº Nota: 1433
Rps:
Data de Emissão
11/OUT/2022
17:05:10
Competência
10/2022

PRESTADOR DE SERVIÇOS

Razão Social/Nome: **VICAR PROMOCOES DESPORTIVAS S.A.**
CNPJ/CPF: **00.532.511/0001-54**
Inscrição Municipal: **6029359** I.E.:
Endereço: **SANTA MÔNICA, 21**
CEP: **06.715-865**
Complemento: **SALA 21**
Bairro: **Parque Industrial San José**
Município: **Cotia**
UF: **SP**
País: **BRASIL**
E-mail: **FATURAMENTO@VICARBRASIL.COM.BR**

TOMADOR DE SERVIÇOS

Razão Social/Nome: **KART CLUBE GRANJA VIANA**
CNPJ/CPF: **09.093.751/0001-74**
Inscrição Municipal: **6000139** I.E.:
Endereço: **RUA DR. TOMAS SEPE, 443**
CEP: **06.711-270**
Complemento: **Não Informado**
Bairro: **JD. DA GLORIA**
Município: **COTIA**
UF: **SP**
País: **BRASIL**
E-mail: **fiscal@lemoscontadores.com.br**

DISCRIMINAÇÃO DOS SERVIÇOS

INSCRIÇÃO - 5ª e 6ª ETAPA STOCK CAR
CARRO: 51

Projeto Time KGV - Stock Car Ano 2, aprovado na Lei Federal de Incentivo ao Esporte e registrado junto ao Ministério da Cidadania (Secretaria Especial do Esporte) sob o número de processo 71000.052566/2021-06

ATESTO QUE O SERVIÇO FOI RECEBIDO EM 17/10/2022
Cilene Lopes

SLIE: 2100783
PROCESSO: 71000.052566/2021-06
MINISTÉRIO DA CIDADANIA
SECRETARIA ESPECIAL DO ESPORTE
LEI 11.438/2006

INFORMAÇÕES COMPLEMENTARES

VALOR TOTAL DA NOTA = R$ 7.875,00

Município de Incidência do ISS: **NOVA SANTA RITA - RS**

Código do Serviço:
CNAE: 9319101 - Serviço: 1211 - PRODUÇÃO E PROMOÇÃO DE EVENTOS ESPORTIVOS

Vlr INSS Retido (R$)	Vlr IRRF Retido (R$)	Vlr CSLL Retido (R$)	Vlr PIS Retido (R$)	Vlr COFINS Retido (R$)	Vlr Outras Retenções (R$)
0,00	0,00	0,00	0,00	0,00	0,00

Base de Cálculo do ISS (R$)	Alíquota (%)	Valor do ISS (R$)	Valor Líquido da Nota (R$)
7.875,00	2,00	157,50	7.875,00

OUTRAS INFORMAÇÕES

O ISSQN desta NFS-e será recolhido no local da prestação do serviço pelo PRESTADOR MENCIONADO ACIMA.

A autenticação desta Nota Fiscal de Serviço Eletrônica poderá ser confirmada na página da Prefeitura de Cotia na Internet, no Endereço:
http://cotia.sp.gov.br/ clique no link **NF-e**
RECEBEMOS DO(A) VICAR PROMOCOES DESPORTIVAS S.A. OS SERVIÇOS CONSTANTES DESTA NOTA FISCAL DE SERVIÇOS ELETRÔNICA

Local _____ Data _____ Assinatura _____

Código de Verificação:
18795433PK

Número da Nota:
1433

14/10/2022 - BANCO DO BRASIL - 14:33:44
296202962 0001

AGENDAMENTO DE PAGAMENTO DE TITULOS

CLIENTE: MESP-2100783-00
AGENCIA: 2962-9 CONTA: 25.853-9
==========
ITAU UNIBANCO S.A.

34191570070412078091300583790001591540000787500
BENEFICIARIO:
VICAR PROMOCOES D S A
NOME FANTASIA:
VICAR PROMOCOES D S A
CNPJ: 00.532.511/0001-54
BENEFICIARIO FINAL:
VICAR PROMOCOES D S A
CNPJ: 00.532.511/0001-54
PAGADOR:
KART CLUBE GRANJA VIANA
CNPJ: 09.093.751/0001-74

NR. DOCUMENTO	101.701
DATA DE VENCIMENTO	30/10/2022
DATA DO PAGAMENTO	17/10/2022
VALOR DO DOCUMENTO	7.875,00
VALOR COBRADO	7.875,00

==========
PAGAMENTO AGENDADO.
A quitaçao efetiva desse debito dependera da validaçao das condiçoes de pagamento junto ao beneficiario e da existencia de saldo na sua conta-corrente as 23:45h da data escolhida. O comprovante definitivo somente sera emitido apos a quitaçao.
==========
Central de Atendimento BB
4004 0001 Capitais e regioes metropolitanas
0800 729 0001 Demais localidades.
Consultas, informacoes e servicos transacionais.

SAC BB
0800 729 0722
Informacoes, reclamacoes, cancelamento de produtos e servicos.

Ouvidoria
0800 729 5678
Reclamacoes nao solucionadas nos canais habituais agencia, SAC e demais canais de atendimento.

Atendimento a Deficientes Auditivos ou de Fala
0800 729 0088
Informacoes, reclamacoes,cancelamento de cartao, outros produtos e servicos de Ouvidoria.

RECIBO DO PAGADOR

Banco Itaú S.A. | 341-7 | **34191.57007 04120.780913 00583.790001 5 91540000787500**

Local de pagamento: Pague pelo aplicativo, internet ou em agências e correspondentes.					Vencimento **30/10/2022**
Beneficiário **VICAR PROMOCOES D S A** **CNPJ/CPF:** 00.532.511/0001-54 RUA SANTA MONICA, 21, SALA 21 , 06715865 - PQ I SAN JOSE - COTIA - SP					Agência/Código Beneficiário 0910/05837-9
Data do documento 13/10/2022	Núm. do documento 1434	Espécie Doc. FS	Aceite N	Data Processamento 13/10/2022	Nosso Número 157 / 00041207
Uso do Banco	Carteira 157	Espécie R$	Quantidade	Valor	(=) Valor do Documento **7.875,00**
Instruções de responsabilidade do BENEFICIÁRIO. Qualquer dúvida sobre este boleto contate o BENEFICIÁRIO.					(-) Descontos/Abatimento
					(+) Juros/Multa
					(=) Valor Cobrado
Pagador: KART CLUBE GRANJA VIANA **CNPJ/CPF:** 09.093.751/0001-74 RUA DR TOMAS SEPE, 443 , 06711270 - JD GLORIA - COTIA - SP **Beneficiário final:** **CNPJ/CPF:**					

Autenticação mecânica

Banco Itaú S.A. | 341-7 | **34191.57007 04120.780913 00583.790001 5 91540000787500**

Local de pagamento: Pague pelo aplicativo, internet ou em agências e correspondentes.					Vencimento **30/10/2022**
Beneficiário **VICAR PROMOCOES D S A** **CNPJ/CPF:** 00.532.511/0001-54 RUA SANTA MONICA, 21, SALA 21 , 06715865 - PQ I SAN JOSE - COTIA - SP					Agência/Código Beneficiário 0910/05837-9
Data do documento 13/10/2022	Núm. do documento 1434	Espécie Doc. FS	Aceite N	Data Processamento 13/10/2022	Nosso Número 157 / 00041207
Uso do Banco	Carteira 157	Espécie R$	Quantidade	Valor	(=) Valor do Documento **7.875,00**
Instruções de responsabilidade do BENEFICIÁRIO. Qualquer dúvida sobre este boleto contate o BENEFICIÁRIO.					(-) Descontos/Abatimento
					(+) Juros/Multa
					(=) Valor Cobrado
Pagador: KART CLUBE GRANJA VIANA **CNPJ/CPF:** 09.093.751/0001-74 RUA DR TOMAS SEPE, 443 , 06711270 - JD GLORIA - COTIA - SP **Beneficiário final:** **CNPJ/CPF:**					

Ficha de Compensação

Autenticação mecânica

PREFEITURA DO MUNICÍPIO DE COTIA

SECRETARIA DA FAZENDA

NOTA FISCAL DE SERVIÇOS ELETRÔNICA

Código de Verificação

18795446DQ

Nº Nota: 1434	
Rps:	
Data de Emissão	11/OUT/2022 17:06:36
Competência	10/2022

PRESTADOR DE SERVIÇOS

Razão Social/Nome: **VICAR PROMOCOES DESPORTIVAS S.A.**

CNPJ/CPF: **00.532.511/0001-54** | Inscrição Municipal: **6029359** | I.E.:

Endereço: **SANTA MÔNICA, 21** | CEP: **06.715-865**

Complemento: **SALA 21** | Bairro: **Parque Industrial San José**

Município: **Cotia** | UF: **SP** | País: **BRASIL**

E-mail: **FATURAMENTO@VICARBRASIL.COM.BR**

TOMADOR DE SERVIÇOS

Razão Social/Nome: **KART CLUBE GRANJA VIANA**

CNPJ/CPF: **09.093.751/0001-74** | Inscrição Municipal: **6000139** | I.E.:

Endereço: **RUA DR. TOMAS SEPE, 443** | CEP: **06.711-270**

Complemento: **Não Informado** | Bairro: **JD. DA GLORIA**

Município: **COTIA** | UF: **SP** | País: **BRASIL**

E-mail: **fiscal@lemoscontadores.com.br**

DISCRIMINAÇÃO DOS SERVIÇOS

INSCRIÇÃO - 7ª ETAPA STOCK CAR
CARRO: 51

Projeto Time KGV - Stock Car Ano 2, aprovado na Lei Federal de Incentivo ao Esporte e registrado junto ao Ministério da Cidadania (Secretaria Especial do Esporte) sob o número de processo 71000.052566/2021-06

ATESTO QUE O SERVIÇO FOI RECEBIDO EM 17/10/2022
Cilene Lopes

SLIE: 2100783
PROCESSO: 71000.052566/2021-06
MINISTÉRIO DA CIDADANIA
SECRETARIA ESPECIAL DO ESPORTE
LEI 11.438/2006

INFORMAÇÕES COMPLEMENTARES

VALOR TOTAL DA NOTA = R$ 7.875,00

Município de Incidência do ISS: **SÃO PAULO - SP**

Código do Serviço:
CNAE: 9319101 - Serviço: 1211 - PRODUÇÃO E PROMOÇÃO DE EVENTOS ESPORTIVOS

Vlr INSS Retido (R$)	Vlr IRRF Retido (R$)	Vlr CSLL Retido (R$)	Vlr PIS Retido (R$)	Vlr COFINS Retido (R$)	Vlr Outras Retenções (R$)
0,00	0,00	0,00	0,00	0,00	0,00

Base de Cálculo do ISS (R$)	Alíquota (%)	Valor do ISS (R$)	Valor Líquido da Nota (R$)
7.875,00	5,00	393,75	7.875,00

OUTRAS INFORMAÇÕES

O ISSQN desta NFS-e será recolhido no local da prestação do serviço pelo PRESTADOR MENCIONADO ACIMA.

A autenticação desta Nota Fiscal de Serviço Eletrônica poderá ser confirmada na página da Prefeitura de Cotia na Internet, no Endereço:
http://cotia.sp.gov.br/ clique no link **NF-e**
RECEBEMOS DO(A) VICAR PROMOCOES DESPORTIVAS S.A. OS SERVIÇOS CONSTANTES DESTA NOTA FISCAL DE SERVIÇOS ELETRÔNICA

Local _____ Data _____ Assinatura _____

Código de Verificação:
18795446DQ

Número da Nota:
1434

17/10/2022 - BANCO DO BRASIL - 18:49:26
296202962 0001

COMPROVANTE DE PAGAMENTO DE TITULOS

CLIENTE: MESP-2100783-00
AGENCIA: 2962-9 CONTA: 25.853-9
==========
ITAU UNIBANCO S.A.

34191570070412086091300583790001191540000787500
BENEFICIARIO:
VICAR PROMOCOES D S A
NOME FANTASIA:
VICAR PROMOCOES D S A
CNPJ: 00.532.511/0001-54
BENEFICIARIO FINAL:
VICAR PROMOCOES D S A
CNPJ: 00.532.511/0001-54
PAGADOR:
KART CLUBE GRANJA VIANA
CNPJ: 09.093.751/0001-74

NR. DOCUMENTO 101.703
DATA DE VENCIMENTO 30/10/2022
DATA DO PAGAMENTO 17/10/2022
VALOR DO DOCUMENTO 7.875,00
VALOR COBRADO 7.875,00
==========
NR.AUTENTICACAO 0.3BA.37C.FCB.27B.043
==========
Central de Atendimento BB
4004 0001 Capitais e regioes metropolitanas
0800 729 0001 Demais localidades.
Consultas, informacoes e servicos transacionais.

SAC BB
0800 729 0722
Informacoes, reclamacoes, cancelamento de
produtos e servicos.

Ouvidoria
0800 729 5678
Reclamacoes nao solucionadas nos canais
habituais agencia, SAC e demais canais de
atendimento.

Atendimento a Deficientes Auditivos ou de Fala
0800 729 0088
Informacoes, reclamacoes,cancelamento de cartao,
outros produtos e servicos de Ouvidoria.

RECIBO DO PAGADOR

Banco Itaú S.A. | **341-7** | **34191.57007 04120.860913 00583.790001 1 91540000787500**

Local de pagamento: Pague pelo aplicativo, internet ou em agências e correspondentes.					Vencimento **30/10/2022**
Beneficiário **VICAR PROMOCOES D S A** **CNPJ/CPF:** 00.532.511/0001-54 RUA SANTA MONICA, 21, SALA 21 , 06715865 - PQ I SAN JOSE - COTIA - SP					Agência/Código Beneficiário 0910/05837-9
Data do documento 13/10/2022	Núm. do documento 1435	Espécie Doc. FS	Aceite N	Data Processamento 13/10/2022	Nosso Número 157 / 00041208
Uso do Banco	Carteira 157	Espécie R$	Quantidade	Valor	(=) Valor do Documento **7.875,00**
Instruções de responsabilidade do BENEFICIÁRIO. Qualquer dúvida sobre este boleto contate o BENEFICIÁRIO.					(-) Descontos/Abatimento
					(+) Juros/Multa
					(=) Valor Cobrado
Pagador: KART CLUBE GRANJA VIANA **CNPJ/CPF:** 09.093.751/0001-74 RUA DR TOMAS SEPE, 443 , 06711270 - JD GLORIA - COTIA - SP **Beneficiário final:** **CNPJ/CPF:**					

Autenticação mecânica

Banco Itaú S.A. | **341-7** | **34191.57007 04120.860913 00583.790001 1 91540000787500**

Local de pagamento: Pague pelo aplicativo, internet ou em agências e correspondentes.					Vencimento **30/10/2022**
Beneficiário **VICAR PROMOCOES D S A** **CNPJ/CPF:** 00.532.511/0001-54 RUA SANTA MONICA, 21, SALA 21 , 06715865 - PQ I SAN JOSE - COTIA - SP					Agência/Código Beneficiário 0910/05837-9
Data do documento 13/10/2022	Núm. do documento 1435	Espécie Doc. FS	Aceite N	Data Processamento 13/10/2022	Nosso Número 157 / 00041208
Uso do Banco	Carteira 157	Espécie R$	Quantidade	Valor	(=) Valor do Documento **7.875,00**
Instruções de responsabilidade do BENEFICIÁRIO. Qualquer dúvida sobre este boleto contate o BENEFICIÁRIO.					(-) Descontos/Abatimento
					(+) Juros/Multa
					(=) Valor Cobrado
Pagador: KART CLUBE GRANJA VIANA **CNPJ/CPF:** 09.093.751/0001-74 RUA DR TOMAS SEPE, 443 , 06711270 - JD GLORIA - COTIA - SP **Beneficiário final:** **CNPJ/CPF:**					

Ficha de Compensação

Autenticação mecânica

PREFEITURA DO MUNICÍPIO DE COTIA
SECRETARIA DA FAZENDA
NOTA FISCAL DE SERVIÇOS ELETRÔNICA
Código de Verificação
18795454C0

Nº Nota: 1435
Rps:
Data de Emissão
11/OUT/2022
17:08:15
Competência
10/2022

PRESTADOR DE SERVIÇOS

Razão Social/Nome: **VICAR PROMOCOES DESPORTIVAS S.A.**
CNPJ/CPF: **00.532.511/0001-54**
Inscrição Municipal: **6029359** I.E.:
Endereço: **SANTA MÔNICA, 21**
CEP: **06.715-865**
Complemento: **SALA 21**
Bairro: **Parque Industrial San José**
Município: **Cotia**
UF: **SP**
País: **BRASIL**
E-mail: **FATURAMENTO@VICARBRASIL.COM.BR**

TOMADOR DE SERVIÇOS

Razão Social/Nome: **KART CLUBE GRANJA VIANA**
CNPJ/CPF: **09.093.751/0001-74**
Inscrição Municipal: **6000139** I.E.:
Endereço: **RUA DR. TOMAS SEPE, 443**
CEP: **06.711-270**
Complemento: **Não Informado**
Bairro: **JD. DA GLORIA**
Município: **COTIA**
UF: **SP**
País: **BRASIL**
E-mail: **fiscal@lemoscontadores.com.br**

DISCRIMINAÇÃO DOS SERVIÇOS

INSCRIÇÃO - 8ª ETAPA STOCK CAR
CARRO: 51

Projeto Time KGV - Stock Car Ano 2, aprovado na Lei Federal de Incentivo ao Esporte e registrado junto ao Ministério da Cidadania (Secretaria Especial do Esporte) sob o número de processo 71000.052566/2021-06

ATESTO QUE O SERVIÇO FOI RECEBIDO EM 17/10/2022
Cilene Lopes

SLIE: 2100783
PROCESSO: 71000.052566/2021-06
MINISTÉRIO DA CIDADANIA
SECRETARIA ESPECIAL DO ESPORTE
LEI 11.438/2006

INFORMAÇÕES COMPLEMENTARES

VALOR TOTAL DA NOTA = R$ 7.875,00

Município de Incidência do ISS: **MOGI GUAÇU - SP**

Código do Serviço:
CNAE: 9319101 - Serviço: 1211 - PRODUÇÃO E PROMOÇÃO DE EVENTOS ESPORTIVOS

Vlr INSS Retido (R$)	Vlr IRRF Retido (R$)	Vlr CSLL Retido (R$)	Vlr PIS Retido (R$)	Vlr COFINS Retido (R$)	Vlr Outras Retenções (R$)
0,00	0,00	0,00	0,00	0,00	0,00

Base de Cálculo do ISS (R$)	Alíquota (%)	Valor do ISS (R$)	Valor Líquido da Nota (R$)
7.875,00	5,00	393,75	7.875,00

OUTRAS INFORMAÇÕES

O ISSQN desta NFS-e será recolhido no local da prestação do serviço pelo PRESTADOR MENCIONADO ACIMA.

A autenticação desta Nota Fiscal de Serviço Eletrônica poderá ser confirmada na página da Prefeitura de Cotia na Internet, no Endereço:
http://cotia.sp.gov.br/ clique no link **NF-e**
RECEBEMOS DO(A) VICAR PROMOCOES DESPORTIVAS S.A. OS SERVIÇOS CONSTANTES DESTA NOTA FISCAL DE SERVIÇOS ELETRÔNICA

Local _____ Data _____ Assinatura _____

Código de Verificação:
18795454C0

Número da Nota:
1435

19/10/2022 - BANCO DO BRASIL - 14:28:58
296202962 0001

COMPROVANTE DE PAGAMENTO DE TITULOS

CLIENTE: MESP-2100783-00
AGENCIA: 2962-9 CONTA: 25.853-9
==========
BCO SANTANDER (BRASIL) S.A.

03399554525520000000200201401015491480001394642
BENEFICIARIO:
ISG CONSULTORIA EM PROJETOS LTDA
NOME FANTASIA:
ISG CONSULTORIA EM PROJETOS LTDA
CNPJ: 01.255.221/0001-73
BENEFICIARIO FINAL:
ISG CONSULTORIA EM PROJETOS LTDA
CNPJ: 01.255.221/0001-73
PAGADOR:
KART CLUBE GRANJA VIANA
CNPJ: 09.093.751/0001-74

NR. DOCUMENTO	101.901
DATA DE VENCIMENTO	24/10/2022
DATA DO PAGAMENTO	19/10/2022
VALOR DO DOCUMENTO	13.946,42
VALOR COBRADO	13.946,42

==========
NR.AUTENTICACAO B.34B.D6F.8C7.458.7B4
==========
Central de Atendimento BB
4004 0001 Capitais e regioes metropolitanas
0800 729 0001 Demais localidades.
Consultas, informacoes e servicos transacionais.

SAC BB
0800 729 0722
Informacoes, reclamacoes, cancelamento de
produtos e servicos.

Ouvidoria
0800 729 5678
Reclamacoes nao solucionadas nos canais
habituais agencia, SAC e demais canais de
atendimento.

Atendimento a Deficientes Auditivos ou de Fala
0800 729 0088
Informacoes, reclamacoes,cancelamento de cartao,
outros produtos e servicos de Ouvidoria.

Santander 033-7

RECIBO DO PAGADOR

Local de Pagamento PAGÁVEL PREFERENCIALMENTE NO BANCO SANTANDER					Vencimento 24/10/2022
Beneficiário ISG CONSULTORIA EM PROJETOS LTDA - 01.255.221/0001-73 R BORGES DE FIGUEIREDO, 303 - MOOCA - CEP: 03110-010 - SAO PAULO - SP					Agência / Cod. Beneficiário 2050 / 005545552
Data do Documento 17/10/2022	No. do Documento 4045	Espécie doc. DS	Aceite Não	Data Processamento 17/10/2022	Nosso Número 0000000002014
Uso do Banco	Carteira Rápida com Registro	Espécie Moeda REAL	Quantidade 1	(x) Valor	(=) Valor do Documento 13.946,42
Mensagem / Instruções (Texto de Responsabilidade do Beneficiário)					(-) Descontos/Abatimento (+) Mora/Multa (=) Valor Cobrado

Pagador KART CLUBE GRANJA VIANA - 09.093.751/0001-74
RUA DOUTOR TOMAS SEPE 443
COTIA / SP - 06711-270

Beneficiário Final

Autenticação Mecânica

Corte na Linha Pontilhada

Santander 033-7 **03399.55452.55200.000002.00201.401015.4.91480001394642**

Local de Pagamento PAGÁVEL PREFERENCIALMENTE NO BANCO SANTANDER					Vencimento 24/10/2022
Beneficiário ISG CONSULTORIA EM PROJETOS LTDA - 01.255.221/0001-73 R BORGES DE FIGUEIREDO, 303 - MOOCA - CEP: 03110-010 - SAO PAULO - SP					Agência / Cod. Beneficiário 2050 / 005545552
Data do Documento 17/10/2022	No. do Documento 4045	Espécie doc. DS	Aceite Não	Data Processamento 17/10/2022	Nosso Número 0000000002014
Uso do Banco	Carteira Rápida com Registro	Espécie Moeda REAL	Quantidade 1	(x) Valor	(=) Valor do Documento 13.946,42
Mensagem / Instruções (Texto de Responsabilidade do Beneficiário)					(-) Descontos/Abatimento (+) Mora/Multa (=) Valor Cobrado

Pagador KART CLUBE GRANJA VIANA - 09.093.751/0001-74
RUA DOUTOR TOMAS SEPE 443
COTIA / SP - 06711-270

Beneficiário Final

Autenticação Mecânica

PREFEITURA DO MUNICÍPIO DE SÃO PAULO

SECRETARIA MUNICIPAL DA FAZENDA

NOTA FISCAL ELETRÔNICA DE SERVIÇOS - NFS-e

20221017u01255221000173

Número da Nota
00004045
Data e Hora de Emissão
17/10/2022 09:53:00
Código de Verificação
27JZ-ETEM

PRESTADOR DE SERVIÇOS

ISG

CPF/CNPJ: **01.255.221/0001-73** Inscrição Municipal: **2.474.623-1**
Nome/Razão Social: **ISG CONSULTORIA EM PROJETOS LTDA**
Endereço: **R BORGES DE FIGUEIREDO 303, EDIF ATRIO GIORNO - MOOCA - CEP: 03110-010**
Município: **São Paulo** UF: **SP**

TOMADOR DE SERVIÇOS

Nome/Razão Social: **KART CLUBE GRANJA VIANA**
CPF/CNPJ: **09.093.751/0001-74** Inscrição Municipal: **----**
Endereço: **R Rua Dr Tomas Sepe 443 - Jardim da Glória - CEP: 06711-270**
Município: **Cotia** UF: **SP** E-mail: **-----**

INTERMEDIÁRIO DE SERVIÇOS

CPF/CNPJ: **----** Nome/Razão Social: **----**

DISCRIMINAÇÃO DOS SERVIÇOS

Serviço de elaboração do projeto "TIME KGV STOCK CAR - ANO 2", aprovado na Lei Federal de Incentivo ao Esporte e registrado junto ao Ministério da Cidadania (Secretaria Especial do Esporte) sob o número de processo 71000.052566/2021-06. Parcela referente ao valor da rubrica elaboração na terceira parcela de ATO/contrato de patrocínio (após remanejamentos de recursos).

Valor bruto: R$ 14.860,33
Valor líquido para pagamento: R$ 13.946,42

ATESTO QUE O SERVIÇO FOI RECEBIDO EM 19/10/2022
Celene Lopes

SLIE: 2100783
PROCESSO: 71000.052566/2021-06
MINISTÉRIO DA CIDADANIA
SECRETARIA ESPECIAL DO ESPORTE
LEI 11.438/2006

TRIBUTOS RETIDOS NA FONTE
Imposto de Renda (1,50%) : R$ 222,90
PIS (0,65%): R$ 96,59
COFINS (3,00%): R$ 445,81
CSLL (1,00%): R$ 148,60

Valor aproximado de R$ 2.429,66 equivalente à média de 16,35% dos Tributos Federais, Estaduais e Municipais, conforme lei 12.741/2012. Fonte IBPT (Instituto Brasileiro de Planejamento Tributário).

VALOR TOTAL DO SERVIÇO = R$ 14.860,33

INSS (R$)	IRRF (R$)	CSLL (R$)	COFINS (R$)	PIS/PASEP (R$)
-	222,90	148,60	445,81	96,59

Código do Serviço
03115 - Assessoria ou consultoria de qualquer natureza, não contida em outros itens desta lista.

Valor Total das Deduções (R$)	Base de Cálculo (R$)	Alíquota (%)	Valor do ISS (R$)	Crédito (R$)
0,00	14.860,33	5,00%	743,01	0,00

Município da Prestação do Serviço	Número Inscrição da Obra	Valor Aproximado dos Tributos / Fonte
-	-	R$ 2.429,66 (16,35%) / IBPT

OUTRAS INFORMAÇÕES

(1) Esta NFS-e foi emitida com respaldo na Lei nº 14.097/2005; (2) Data de vencimento do ISS desta NFS-e: 10/11/2022;

SISBB - SISTEMA DE INFORMACOES BANCO DO BRASIL
19/10/2022 - AUTOATENDIMENTO - 14.29.29
2962902962 SEGUNDA VIA 0002
COMPROVANTE DE TRANSFERENCIA
COMPROVANTE DE
TED - TRANSFERENCIA ELETRONICA DISPONIVEL
CLIENTE: MESP-2100783-00
AGENCIA: 2962-9 CONTA: 25.853-9
==========
FINALIDADE: 07 PAGAMENTO FORNECEDORES
REMETENTE : MESP-2100783-00
BANCO: 341 - ITAU UNIBANCO S.A.
AGENCIA: 0445-6 - S PAULO IGUATEMI
CONTA: 94.391-3

FAVORECIDO: VICAR PERFORMANCE CENTER LTDA
CPF/CNPJ: 39.595.494/0001-30
VALOR: R$ 69.000,00
DEBITO EM: 19/10/2022
==========
DOCUMENTO: 101902
AUTENTICACAO SISBB: 8.4C1.1B5.B91.D33.719

Transação efetuada com sucesso por: JF035585 CILENE SIMONE LOPES.

RECEBEMOS DE VICAR PERFORMANCE CENTER LTDA OS PRODUTOS/SERVIÇOS CONSTANTES NA NOTA FISCAL INDICADA AO LADO			VALOR NOTA R$ 69.000,00	NF-e Nº: 000.002.723 SÉRIE : 1
DATA DE RECEBIMENTO ____/____/____	IDENTIFICAÇÃO E ASSINATURA DO RECEBEDOR	DESTINATÁRIO KART CLUBE GRANJA VIANA		

VICAR PERFORMANCE CENTER LTDA

R ENG MESQUITA SAMPAIO, 579 glp 585
VILA SAO FRANCISCO ZONA SUL
SAO PAULO
SP
CEP: 04711000
TELEFONE: 1156449999
E-MAIL:

DANFE
DOCUMENTO AUXILIAR DA NOTA FISCAL ELETRÔNICA

0 - Entrada
1 - Saída **1**

Nº 000.002.723
SÉRIE : 1
FOLHA: 1 de 1

CHAVE DE ACESSO
3522 1039 5954 9400 0130 5500 1000 0027 2316 3795 7690

Consulta de autenticidade no portal nacional da NF-e
www.nfe.fazenda.gov.br/portal
ou no site da Sefaz Autorizadora

NATUREZA DA OPERAÇÃO	PROTOCOLO DE AUTORIZAÇÃO DE USO
VENDA DE MERCADORIA	135221429132920 - 18/10/2022 15:27:33

INSCRIÇÃO ESTADUAL	INSCRIÇÃO ESTADUAL SUB. TRIBUTARIA	CNPJ
129982390115		39.595.494/0001-30

DESTINATÁRIO/REMETENTE

NOME/RAZÃO SOCIAL			CNPJ/CPF	DATA DA EMISSÃO
KART CLUBE GRANJA VIANA			09.093.751/0001-74	18/10/2022
ENDEREÇO	BAIRRO/DISTRITO		CEP	DATA DE SAÍDA/ENTRADA
RUA TOMAS SEPE, 44	JARDIM DA GLORIA		06711-270	
MUNICÍPIO	FONE/FAX	UF	INSCRIÇÃO ESTADUAL	HORA DE SAÍDA
COTIA	(11) 95165-8668	SP		

FATURA

CÁLCULO DO IMPOSTO

BASE DE CÁLCULO DE ICMS	VALOR DO ICMS	BASE DE CÁLCULO ICMS ST	VALOR DO ICMS SUBSTITUIÇÃO	VALOR TOTAL DOS PRODUTOS
0,00	0,00	0,00	0,00	69.000,00

VALOR DO FRETE	VALOR DO SEGURO	DESCONTO	OUTRAS DESPESAS ACESSÓRIAS	VALOR DO IPI	VALOR APROX. DOS TRIBUTOS	VALOR TOTAL DA NOTA
0,00	0,00	0,00	0,00	0,00	15.124,80	69.000,00

TRANSPORTADOR/VOLUMES TRANSPORTADOS

RAZÃO SOCIAL	FRETE POR CONTA	CÓDIGO ANTT	PLACA DO VEÍC	UF	CNPJ/CPF
	9-Sem Frete				

ENDEREÇO	MUNICÍPIO	UF	INSCRIÇÃO ESTADUAL

QUANTIDADE	ESPÉCIE	MARCA	NUMERAÇÃO	PESO BRUTO	PESO LIQUIDO

DADOS DO PRODUTO/SERVIÇO

COD. PROD.	DESCRIÇÃO DO PRODUTO/SERVIÇO	NCM SH	CST	CFOP	UNID.	QUANT.	VALOR UNITARIO	VALOR TOTAL	B.CALC. ICMS	VALOR ICMS	VALOR IPI	ALIQUOTAS ICMS	ALIQUOTAS IPI	VALOR APROX. DOS TRIBUTOS
343234	305 660 R18 SLICKDHB PNEU PIRELLI COMPETICAO	40111000	0 60	5405	PC	20,0000	3.450,0000	69.000,00	0,00	0,00	0,00	0,00	0,00	15.124,80

CONTINUAÇÃO DAS INFORMAÇÕES COMPLEMENTARES
VENDA DE MERCADORIA ADQUIRIDA OU RECEBIDA DE TERCEIROS EM OPERACAO COM MERCADORIA SUJEITA AO REGIME DE SUBSTITUICAO TRIBUTARIA, NA CONDICAO DE CONTRIBUINTE SUBSTITUIDO

ATESTO QUE O SERVIÇO FOI RECEBIDO EM 19/10/2022
Cilene Lopes

SUE: 2100783
PROCESSO: 71000.052566/2021-06
MINISTÉRIO DA CIDADANIA
SECRETARIA ESPECIAL DO ESPORTE
LEI 11.438/2006

VICAR PERFORMANCE CENTER LTDA
CNPJ: 39595494/0001-30 (Chave Pix)
Banco: Itau
Agência: 0445
C/C: 94391-3

DADOS ADICIONAIS

INFORMAÇÕES COMPLEMENTARES	RESERVADO AO FISCO
ICMS RECOLHIDO POR SUBST. TRIBUTARIA CONFORME RICMS/SP ART.313 CAT.86 DE 29/06/2011 VENDA DE PNEUS SLICK PARA O PILOTO DO CARRO 51 DA TEMPORADA STOCK CAR 2022, COM PARTICIPACAO NO PROJETO TIME KGV STOCK CAR ANO 2, APROVADO NA LEI FEDERAL DE INCENTIVO AO ESPORTE E REGISTRADO JUNTO AO MINISTERIO DA CIDADANIA (SECRETARIA ESPECIAL DO ESPORTE), SOB O NUMERO DO PROCESSO 71000.052566/2021-06.	
Observações destinadas ao Fisco:	

```
SISBB  -  SISTEMA DE INFORMACOES BANCO DO BRASIL
28/10/2022 -      AUTOATENDIMENTO       - 11.33.34
2962902962          SEGUNDA VIA               0001
            COMPROVANTE DE TRANSFERENCIA
                COMPROVANTE DE
  TED - TRANSFERENCIA ELETRONICA DISPONIVEL
CLIENTE: MESP-2100783-00
AGENCIA: 2962-9 CONTA:        25.853-9
================================================
FINALIDADE: 07 PAGAMENTO FORNECEDORES
REMETENTE : MESP-2100783-00
BANCO: 077 - BANCO INTER
AGENCIA: 0001-9 - MATRIZ
CONTA:  12.339.374-4

FAVORECIDO:  CILENE SIMONE LOPES SILVA 100433768
CPF/CNPJ: 41.595.511/0001-80
VALOR: R$                                8.000,00
DEBITO EM: 28/10/2022
================================================
DOCUMENTO: 102801
AUTENTICACAO SISBB:        D.860.996.0EA.B92.49B
```

Transação efetuada com sucesso por: JF035585 CILENE SIMONE LOPES.

PREFEITURA DO MUNICÍPIO DE COTIA
SECRETARIA DA FAZENDA
NOTA FISCAL DE SERVIÇOS ELETRÔNICA
Código de Verificação
18876907LQ

Nº Nota: 76
Rps:
Data de Emissão
25/OUT/2022
14:54:29
Competência
10/2022

PRESTADOR DE SERVIÇOS

Razão Social/Nome: **CILENE SIMONE LOPES SILVA 10043376800**
CNPJ/CPF: **41.595.511/0001-80** Inscrição Municipal: **6027449** I.E.:
Endereço: **R DOS ESQUILOS, 67** CEP: **06.711-400**
Complemento: **Não Informado** Bairro: **JARDIM DO ENGENHO**
Município: **COTIA** UF: **SP** País: **BRASIL**
E-mail: **cilenelopes@gmail.com**

TOMADOR DE SERVIÇOS

Razão Social/Nome: **KART CLUBE GRANJA VIANA**
CNPJ/CPF: **09.093.751/0001-74** Inscrição Municipal: **6000139** I.E.:
Endereço: **RUA DR. TOMAS SEPE, 443** CEP: **06.711-270**
Complemento: **Não Informado** Bairro: **JD. DA GLORIA**
Município: **COTIA** UF: **SP** País: **BRASIL**
E-mail: **fiscal@lemoscontadores.com.br**

DISCRIMINAÇÃO DOS SERVIÇOS

Prestação de serviço de Gerente de Projeto do Projeto Time KGV - Stock Car, aprovado na Lei Federal de Incentivo ao Esporte e registrado junto ao Ministério da Cidadania (Secretaria Especial do Esporte) sob o número de processo 71000.052566/2021-06
Nota fiscal referente ao mês de competência de Outubro/2022. Parcela 9 de 10
Valor Bruto: 8.000,00
Valor Líquido: 8.000,00

ATESTO QUE O SERVIÇO FOI RECEBIDO EM 28/10/2022
Cilene Lopes

SLIE: 2100783
PROCESSO: 71000.052566/2021-06
MINISTÉRIO DA CIDADANIA
SECRETARIA ESPECIAL DO ESPORTE
LEI 11.438/2006

INFORMAÇÕES COMPLEMENTARES

EMPRESA OPTANTE PELO SIMPLES NACIONAL

VALOR TOTAL DA NOTA = R$ 8.000,00

Municipio de Incidência do ISS: **COTIA - SP**

Código do Serviço:
CNAE: 8219999 - Serviço: 1702 - PREPARAÇÃO DE DOCUMENTOS E SERVIÇOS ESPECIALIZADOS DE APOIO

Vlr INSS Retido (R$)	Vlr IRRF Retido (R$)	Vlr CSLL Retido (R$)	Vlr PIS Retido (R$)	Vlr COFINS Retido (R$)	Vlr Outras Retenções (R$)
0,00	0,00	0,00	0,00	0,00	0,00

Base de Cálculo do ISS (R$)	Alíquota (%)	Valor do ISS (R$)	Valor Líquido da Nota (R$)
8.000,00	2,30	184,00	8.000,00

OUTRAS INFORMAÇÕES

O ISSQN desta NFS-e será recolhido pelo PRESTADOR MENCIONADO ACIMA.

Empresa optante do SIMPLES NACIONAL.

A autenticação desta Nota Fiscal de Serviço Eletrônica poderá ser confirmada na página da Prefeitura de Cotia na Internet, no Endereço:
http://cotia.sp.gov.br/ clique no link **NF-e**
RECEBEMOS DO(A) CILENE SIMONE LOPES SILVA 10043376800 OS SERVIÇOS CONSTANTES DESTA NOTA FISCAL DE SERVIÇOS ELETRÔNICA

Local _____ Data _____ Assinatura _____

Código de Verificação:
18876907LQ

Número da Nota:
76

Lei de Incentivo ao Esporte

KART CLUBE GRANJA VIANA

TIME KGV – STOCK CAR – ANO 2

PROCESSO: 71000.052566/2021-06

DOCUMENTOS COMPENSADOS EM NOVEMBRO/2022

Consultas - Extrato de conta corrente

G336020922399206017
02/12/2022 09:34:07

Cliente - Conta atual

Agência	2962-9
Conta corrente	25853-9 MESP-2100783-00
Período do extrato	11 / 2022

Lançamentos

Dt. balancete	Dt. movimento	Ag. origem	Lote	Histórico	Documento	Valor R$	Saldo
28/10/2022		0000	00000	000 Saldo Anterior			0,00 C
01/11/2022		0000	13105	109 Pagamento de Boleto	110.101	1.500,00 D	
				LEMOS CONTADORES ASSOCIADOS LTDA - ME			
01/11/2022		0000	00000	848 Resgate Automático	1.972	1.500,00 C	0,00 C
10/11/2022		0000	13105	109 Pagamento de Boleto	111.001	6.569,50 D	
				ISG CONSULTORIA EM PROJETOS LTDA			
10/11/2022		0000	00000	848 Resgate Automático	1.972	6.569,50 C	0,00 C
17/11/2022		0000	14315	900 Transferencia Repassador	103.211.000.109.623	1.191.077,52 C	
17/11/2022		0000	00000	271 BB-APLIC C.PRZ-APL.AUT	1.972	1.191.077,52 D	0,00 C
18/11/2022		0000	13105	375 Impostos	111.801	691,00 D	
				DARF - 09.093.751/0001-74 -5952			
18/11/2022		0000	13105	375 Impostos	111.802	222,90 D	
				DARF - 09.093.751/0001-74 -1708			
18/11/2022		0000	13105	375 Impostos	111.803	105,00 D	
				DARF - 09.093.751/0001-74 -1708			
18/11/2022		0000	13105	375 Impostos	111.804	325,50 D	
				DARF - 09.093.751/0001-74 -5952			
18/11/2022		0000	00000	848 Resgate Automático	1.972	1.344,40 C	0,00 C
23/11/2022		0000	13105	393 TED Transf.Eletr.Disponiv	112.301	86.000,00 D	
				341 1325 044768092000120 LJ MOTORSPORT			
23/11/2022		0000	13105	393 TED Transf.Eletr.Disponiv	112.302	100.100,00 D	
				341 1325 044768092000120 LJ MOTORSPORT			
23/11/2022		0000	13105	393 TED Transf.Eletr.Disponiv	112.303	100.100,00 D	
				341 1325 044768092000120 LJ MOTORSPORT			
23/11/2022		0000	13105	393 TED Transf.Eletr.Disponiv	112.304	86.000,00 D	
				341 1325 044768092000120 LJ MOTORSPORT			
23/11/2022		0000	00000	848 Resgate Automático	1.972	372.200,00 C	0,00 C
24/11/2022		0000	13105	393 TED Transf.Eletr.Disponiv	112.401	56.000,00 D	
				341 1325 044768092000120 LJ MOTORSPORT			
24/11/2022		0000	13105	393 TED Transf.Eletr.Disponiv	112.402	100.100,00 D	
				341 1325 044768092000120 LJ MOTORSPORT			
24/11/2022		0000	13105	393 TED Transf.Eletr.Disponiv	112.403	100.100,00 D	
				341 1325 044768092000120 LJ MOTORSPORT			
24/11/2022		0000	13105	393 TED Transf.Eletr.Disponiv	112.404	86.000,00 D	
				341 1325 044768092000120 LJ MOTORSPORT			
24/11/2022		0000	13105	109 Pagamento de Boleto	112.405	7.875,00 D	
				VICAR PROMOCOES D S A			
24/11/2022		0000	13105	109 Pagamento de Boleto	112.406	7.875,00 D	
				VICAR PROMOCOES D S A			
24/11/2022		0000	00000	848 Resgate Automático	1.972	357.950,00 C	0,00 C

25/11/2022	0000	13105	109 Pagamento de Boleto	112.501	23.607,98 D	
			J L INDUSTRIA E COMERCIO LTDA			
25/11/2022	0000	13105	109 Pagamento de Boleto	112.502	23.607,98 D	
			J L INDUSTRIA E COMERCIO LTDA			
25/11/2022	0000	00000	848 Resgate Automático	1.972	47.215,96 C	0,00 C
30/11/2022	0000	13105	109 Pagamento de Boleto	113.001	1.500,00 D	
			LEMOS CONTADORES ASSOCIADOS LTDA - ME			
30/11/2022	0000	13105	393 TED Transf.Eletr.Disponiv	113.002	8.000,00 D	
			077 0001 041595511000180 CILENE SIMONE			
30/11/2022	0000	13105	393 TED Transf.Eletr.Disponiv	113.003	6.569,50 D	
			033 2050 001255221000173 ISG CONSULTOR			
30/11/2022	0000	13105	393 TED Transf.Eletr.Disponiv	113.004	32.780,46 D	
			033 2050 001255221000173 ISG CONSULTOR			
30/11/2022	0000	00000	848 Resgate Automático	1.972	48.849,96 C	
30/11/2022	0000	00000	999 S A L D O			0,00 C

OBSERVAÇÕES:

Transação efetuada com sucesso por: JF035585 CILENE SIMONE LOPES.

Extratos - Investimentos Fundos - Mensal

Cliente

Agência	2962-9
Conta	25853-9 MESP-2100783-00
Mês/ano referência	NOVEMBRO/2022

BB RF CP Automático - CNPJ: 42.592.315/0001-15

Data	Histórico	Valor	Valor IRPrej. Comp.	Valor IOF	Quantidade cotas	Valor cota	Saldo cotas
31/10/2022	SALDO ANTERIOR	23.033,96			21.107,609104		
01/11/2022	RESGATE	1.500,00	2,01	1,33	1.377,048043	1,091712092	19.730,561061
	Aplicação 06/10/2022	1.500,00	2,01	1,33	1.377,048043		
10/11/2022	RESGATE	6.569,50	13,68		6.015,603750	1,094350671	13.714,957311
	Aplicação 06/10/2022	6.569,50	13,68		6.015,603750		
17/11/2022	APLICAÇÃO	1.191.077,52			1.086.624,161054	1,096126483	1.100.339,118365
18/11/2022	RESGATE	1.344,40	3,40		1.229,104671	1,096570562	1.099.110,013694
	Aplicação 06/10/2022	1.344,40	3,40		1.229,104671		
23/11/2022	RESGATE	372.200,00	64,54	464,87	339.491,952191	1,097903522	759.618,061503
	Aplicação 06/10/2022	13.669,87	38,39		12.485,852640		
	Aplicação 17/11/2022	358.530,13	26,15	464,87	327.006,099551		
24/11/2022	RESGATE	357.950,00	38,93	547,99	326.436,665396	1,098335322	433.181,396107
	Aplicação 17/11/2022	357.950,00	38,93	547,99	326.436,665396		
25/11/2022	RESGATE	47.215,96	6,90	82,92	43.053,587834	1,098765106	390.127,808273
	Aplicação 17/11/2022	47.215,96	6,90	82,92	43.053,587834		
30/11/2022	RESGATE	48.849,96	1,95	99,70	44.496,346476	1,100126502	345.631,461797
	Aplicação 17/11/2022	48.849,96	1,95	99,70	44.496,346476		
30/11/2022	COBRANÇA DE IR		137,33		124,831099	1,100126502	345.506,630698
	Aplicação 17/11/2022		137,33		124,831099		
30/11/2022	SALDO ATUAL	380.101,00			345.506,630698		345.506,630698

Resumo do mês

SALDO ANTERIOR	23.033,96
APLICAÇÕES (+)	1.191.077,52
RESGATES (-)	835.629,82
RENDIMENTO BRUTO (+)	3.084,89
IMPOSTO DE RENDA (-)	268,74
IOF (-)	1.196,81
RENDIMENTO LÍQUIDO	1.619,34
SALDO ATUAL =	380.101,00

Valor da Cota

31/10/2022	1,091263485
30/11/2022	1,100126502

Rentabilidade

No mês	0,8121
No ano	8,6441
Últimos 12 meses	9,2765

Transação efetuada com sucesso por: JF035585 CILENE SIMONE LOPES.

Consultas - Extrato de conta corrente

G336020922399206014
02/12/2022 09:32:24

Cliente - Conta atual

Agência	2962-9
Conta corrente	25566-1 MESP-2100783-00
Período do extrato	11 / 2022

Lançamentos

Dt. balancete	Dt. movimento	Ag. origem	Lote	Histórico	Documento	Valor R$	Saldo
06/10/2022		0000	00000	000 Saldo Anterior			0,00 C
17/11/2022		0000	13315	500 Transferencia Repassador	103.211.000.109.623	1.191.077,52 D	
17/11/2022		0000	00000	855 BB CP Automatico S P	70	1.191.077,52 C	0,00 C
30/11/2022		0000	00000	999 S A L D O			0,00 C

OBSERVAÇÕES:

Transação efetuada com sucesso por: JF035585 CILENE SIMONE LOPES.

G336020922399206015
02/12/2022 09:33:06

Extratos - Investimentos Fundos - Mensal

Cliente

Agência	2962-9
Conta	25566-1 MESP-2100783-00
Mês/ano referência	NOVEMBRO/2022

S.Público Automático - CNPJ: 4.288.966/0001-27

Data	Histórico	Valor	Valor IRPrej. Comp.	Valor IOF	Quantidade cotas	Valor cota	Saldo cotas
31/10/2022	SALDO ANTERIOR	1.228.472,47			298.149,140175		
17/11/2022	RESGATE	1.191.077,52	5.726,19		289.086,606623	4,139948661	9.062,533552
	Aplicação 30/06/2022	17.558,97	160,05		4.280,010585		
	Aplicação 05/09/2022	1.173.518,55	5.566,14		284.806,596038		
30/11/2022	COBRANÇA DE IR		186,79		44,943100	4,156144121	9.017,590452
	Aplicação 05/09/2022		186,79		44,943100		
30/11/2022	SALDO ATUAL	37.478,41			9.017,590452		9.017,590452

Resumo do mês

SALDO ANTERIOR	1.228.472,47
APLICAÇÕES (+)	0,00
RESGATES (-)	1.191.077,52
RENDIMENTO BRUTO (+)	5.996,44
IMPOSTO DE RENDA (-)	5.912,98
IOF (-)	0,00
RENDIMENTO LÍQUIDO	83,46
SALDO ATUAL =	37.478,41

Valor da Cota

31/10/2022	4,120328729
30/11/2022	4,156144121

Rentabilidade

No mês	0,8692
No ano	9,1124
Últimos 12 meses	9,7517

Transação efetuada com sucesso por: JF035585 CILENE SIMONE LOPES.

01/11/2022 - BANCO DO BRASIL - 16:53:10
296202962 0004

COMPROVANTE DE PAGAMENTO DE TITULOS

CLIENTE: MESP-2100783-00
AGENCIA: 2962-9 CONTA: 25.853-9
==========
CAIXA ECONOMICA FEDERAL

10493788298800010024333002091008191560000150000
BENEFICIARIO:
LEMOS CONTADORES ASSOCIADOS LTDA -
NOME FANTASIA:
LEMOS CONTADORES ASSOCIADOS LTDA -
CNPJ: 02.503.879/0001-10
BENEFICIARIO FINAL:
LEMOS CONTADORES ASSOCIADOS LTDA -
CNPJ: 02.503.879/0001-10
PAGADOR:
KART CLUBE GRANJA VIANA
CNPJ: 09.093.751/0001-74

NR. DOCUMENTO	110.101
DATA DE VENCIMENTO	01/11/2022
DATA DO PAGAMENTO	01/11/2022
VALOR DO DOCUMENTO	1.500,00
VALOR COBRADO	1.500,00

==========
NR.AUTENTICACAO F.A69.D0E.D06.DFF.2E7
==========
Central de Atendimento BB
4004 0001 Capitais e regioes metropolitanas
0800 729 0001 Demais localidades.
Consultas, informacoes e servicos transacionais.

SAC BB
0800 729 0722
Informacoes, reclamacoes, cancelamento de
produtos e servicos.

Ouvidoria
0800 729 5678
Reclamacoes nao solucionadas nos canais
habituais agencia, SAC e demais canais de
atendimento.

Atendimento a Deficientes Auditivos ou de Fala
0800 729 0088
Informacoes, reclamacoes,cancelamento de cartao,
outros produtos e servicos de Ouvidoria.

cobrança CAIXA

Beneficiário	CPF/CNPJ
LEMOS CONTADORES ASSOCIADOS LTDA - ME	02.503.879/0001-10

Endereço do Beneficiário	UF	CEP
DENNE,88,-PQ SAO GEORGE/COTIA	SP	06708-230

Pagador	CPF/CNPJ
KART CLUBE GRANJA VIANA	09.093.751/0001-74

Endereço do Pagador	UF	CEP
RUA RD TOMAS SEPE,443,-JARDIM DA GLORIA/COTIA	SP	06711-270

Sacador/Beneficiário Final	CPF/CNPJ

Instruções (Texto de Responsabilidade do Beneficiário)
NAO RECEBER APOS 30 DIAS DE ATRASO
MULTA : 30,00 REAIS A PARTIR DE 06/11/2022
SERVICOS CONTABEIS - OUTUBRO 2022
NFS-E 3224 - SC AA2 - PARC 09/10

Data Documento	Dt. de Processamento	Num. Documento	Aceite	Carteira	Espécie
26/10/2022	26/10/2022	233AA20910	NAO	RG	NF

Ag./Cod. Beneficiário	Nosso Número	Valor do Documento	Vencimento
0906/0378828	14000002330020910-4	R$ 1.500,00	01/11/2022

SAC CAIXA: 0800 726 0101 (informações, reclamações, sugestões e elogios)
Para pessoas com deficiência auditiva ou de fala:0800 726 2492
Ouvidoria: 0800 725 7474
www.caixa.gov.br

Autenticação Mecânica - Recibo do Pagador

CAIXA | 104-0 | 10493.78829 88000.100243 33002.091008 1 91560000150000

Local de Pagamento	Vencimento
PREFERENCIALMENTE NAS CASAS LOTÉRICAS ATÉ O VALOR LIMITE	01/11/2022

Beneficiário		Ag./Cod. Beneficiário
LEMOS CONTADORES ASSOCIADOS LTDA - ME DENNE,88,-PQ SAO GEORGE/COTIA	02.503.879/0001-10 SP 06708-230	0906/0378828

Data do Documento	Num. Documento	Espécie Doc.	Aceite	Data do Processamento	Nosso Número
26/10/2022	233AA20910	NF	NAO	26/10/2022	14000002330020910-4
Uso do Banco	**Carteira**	**Espécie Moeda**	**Qtde. Moeda**	**Valor**	**(=) Valor do Documento**
	RG	R$			R$ 1.500,00

Instruções (Texto de responsabilidade do Beneficiário)
NAO RECEBER APOS 30 DIAS DE ATRASO
MULTA : 30,00 REAIS A PARTIR DE 06/11/2022
SERVICOS CONTABEIS - OUTUBRO 2022
NFS-E 3224 - SC AA2 - PARC 09/10

(-) Desconto
(-) Outras Deduções/Abatimento
(+) Mora/Multa/Juros
(+) Outros Acréscimos
(=) Valor Cobrado

Pagador: KART CLUBE GRANJA VIANA CPF/CNPJ: 09.093.751/0001-74
Endereço: RUA RD TOMAS SEPE,443,-JARDIM DA GLORIA/COTIA UF:SP CEP: 06711-270
Beneficiário Final: CPF/CNPJ:

PREFEITURA DO MUNICÍPIO DE COTIA

SECRETARIA DA FAZENDA

NOTA FISCAL DE SERVIÇOS ELETRÔNICA

Código de Verificação

18881642VQ

Nº Nota: 3224	
Rps:	
Data de Emissão	26/OUT/2022 12:02:27
Competência	10/2022

PRESTADOR DE SERVIÇOS

Razão Social/Nome: **LEMOS CONTADORES ASSOCIADOS LTDA. - ME**

CNPJ/CPF: **02.503.879/0001-10** Inscrição Municipal: **137537** I.E.: **20797080-4**

Endereço: **RUA GAL FERNANDO VASC. DE ALB., 80** CEP: **06.711-020**

Complemento: **BL. B/ SALA 315** Bairro: **BOSQUE DO VIANA**

Município: **COTIA** UF: **SP** País: **BRASIL**

E-mail: **FISCAL@LEMOSCONTADORES.COM.BR**

TOMADOR DE SERVIÇOS

Razão Social/Nome: **KART CLUBE GRANJA VIANA**

CNPJ/CPF: **09.093.751/0001-74** Inscrição Municipal: **6000139** I.E.:

Endereço: **RUA DR. TOMAS SEPE, 443** CEP: **06.711-270**

Complemento: **Não Informado** Bairro: **JD. DA GLORIA**

Município: **COTIA** UF: **SP** País: **BRASIL**

E-mail: **fiscal@lemoscontadores.com.br**

DISCRIMINAÇÃO DOS SERVIÇOS

"Serviços de assessoria contábil para acompanhamento do Projeto Time KGV - Stock Car Ano 2, aprovado na Lei Federal de Incentivo ao Esporte e registrado junto ao Ministério da Cidadania
(Secretaria Especial do Esporte) sob o número de processo 71000.052566/2021-06".
Parcela 09/10 referente aos serviços de outubro/2022"
Vencimento em 01/11/2022.

ATESTO QUE O SERVIÇO FOI RECEBIDO EM 01/11/2022
Cilene Lopes

SLIE: 2100783
PROCESSO: 71000.052566/2021-06
MINISTÉRIO DA CIDADANIA
SECRETARIA ESPECIAL DO ESPORTE
LEI 11.438/2006

INFORMAÇÕES COMPLEMENTARES

VALOR TOTAL DA NOTA = R$ 1.500,00

Município de Incidência do ISS: **COTIA - SP**

Código do Serviço:
CNAE: 6920601 - Serviço: 1719 - ATIVIDADES DE CONTABILIDADE

Vlr INSS Retido (R$)	Vlr IRRF Retido (R$)	Vlr CSLL Retido (R$)	Vlr PIS Retido (R$)	Vlr COFINS Retido (R$)	Vlr Outras Retenções (R$)
0,00	0,00	0,00	0,00	0,00	0,00

Base de Cálculo do ISS (R$)	Alíquota (%)	Valor do ISS (R$)	Valor Líquido da Nota (R$)
1.500,00	2,55	38,25	1.500,00

OUTRAS INFORMAÇÕES

O ISSQN desta NFS-e será recolhido pelo PRESTADOR MENCIONADO ACIMA.

Empresa optante do SIMPLES NACIONAL.

A autenticação desta Nota Fiscal de Serviço Eletrônica poderá ser confirmada na página da Prefeitura de Cotia na Internet, no Endereço:
http://cotia.sp.gov.br/ clique no link **NF-e**
RECEBEMOS DO(A) LEMOS CONTADORES ASSOCIADOS LTDA. - ME OS SERVIÇOS CONSTANTES DESTA NOTA FISCAL DE SERVIÇOS ELETRÔNICA

Local Data Assinatura

Código de Verificação:
18881642VQ

Número da Nota:
3224

18/11/2022 - BANCO DO BRASIL - 10:37:27
296202962 0001

COMPROVANTE DE PAGAMENTO DE TITULOS

CLIENTE: SLI-2101133
AGENCIA: 2962-9 CONTA: 26.039-8
==========
BCO SANTANDER (BRASIL) S.A.

03399554525520000000200205501018591650000656950
BENEFICIARIO:
ISG CONSULTORIA EM PROJETOS LTDA
NOME FANTASIA:
ISG CONSULTORIA EM PROJETOS LTDA
CNPJ: 01.255.221/0001-73
BENEFICIARIO FINAL:
ISG CONSULTORIA EM PROJETOS LTDA
CNPJ: 01.255.221/0001-73
PAGADOR:
LIGA PAULISTA DE AUTOMOBILISMO
CNPJ: 22.660.103/0001-10

NR. DOCUMENTO 111.001
DATA DE VENCIMENTO 10/11/2022
DATA DO PAGAMENTO 10/11/2022
VALOR DO DOCUMENTO 6.569,50
VALOR COBRADO 6.569,50
==========
NR.AUTENTICACAO C.819.BC1.FC5.E49.0F4
==========
Central de Atendimento BB
4004 0001 Capitais e regioes metropolitanas
0800 729 0001 Demais localidades.
Consultas, informacoes e servicos transacionais.

SAC BB
0800 729 0722
Informacoes, reclamacoes, cancelamento de
produtos e servicos.

Ouvidoria
0800 729 5678
Reclamacoes nao solucionadas nos canais
habituais agencia, SAC e demais canais de
atendimento.

Atendimento a Deficientes Auditivos ou de Fala
0800 729 0088
Informacoes, reclamacoes,cancelamento de cartao,
outros produtos e servicos de Ouvidoria.

Santander 033-7

RECIBO DO PAGADOR

Local de Pagamento PAGÁVEL PREFERENCIALMENTE NO BANCO SANTANDER					Vencimento 10/11/2022
Beneficiário ISG CONSULTORIA EM PROJETOS LTDA - 01.255.221/0001-73 R BORGES DE FIGUEIREDO, 303 - MOOCA - CEP: 03110-010 - SAO PAULO - SP					Agência / Cod. Beneficiário 2050 / 005545552
Data do Documento 01/11/2022	No. do Documento 4064	Espécie doc. DS	Aceite Não	Data Processamento 01/11/2022	Nosso Número 0000000002053
Uso do Banco	Carteira Rápida com Registro	Espécie Moeda REAL	Quantidade 1	(x) Valor	(=) Valor do Documento 6.569,50
Mensagem / Instruções (Texto de Responsabilidade do Beneficiário)					(-) Descontos/Abatimento (+) Mora/Multa (=) Valor Cobrado

Pagador KART CLUBE GRANJA VIANA - 09.093.751/0001-74
RUA DOUTOR TOMAS SEPE 443
COTIA / SP - 06711-270

Beneficiário Final

Autenticação Mecânica

Corte na Linha Pontilhada

Santander 033-7 03399.55452.55200.000002.00205.301013.6.91650000656950

Local de Pagamento PAGÁVEL PREFERENCIALMENTE NO BANCO SANTANDER					Vencimento 10/11/2022
Beneficiário ISG CONSULTORIA EM PROJETOS LTDA - 01.255.221/0001-73 R BORGES DE FIGUEIREDO, 303 - MOOCA - CEP: 03110-010 - SAO PAULO - SP					Agência / Cod. Beneficiário 2050 / 005545552
Data do Documento 01/11/2022	No. do Documento 4064	Espécie doc. DS	Aceite Não	Data Processamento 01/11/2022	Nosso Número 0000000002053
Uso do Banco	Carteira Rápida com Registro	Espécie Moeda REAL	Quantidade 1	(x) Valor	(=) Valor do Documento 6.569,50
Mensagem / Instruções (Texto de Responsabilidade do Beneficiário)					(-) Descontos/Abatimento (+) Mora/Multa (=) Valor Cobrado

Pagador KART CLUBE GRANJA VIANA - 09.093.751/0001-74
RUA DOUTOR TOMAS SEPE 443
COTIA / SP - 06711-270

Beneficiário Final

Autenticação Mecânica

PREFEITURA DO MUNICÍPIO DE SÃO PAULO

SECRETARIA MUNICIPAL DA FAZENDA

NOTA FISCAL ELETRÔNICA DE SERVIÇOS - NFS-e

20221101u01255221000173

Número da Nota
00004064

Data e Hora de Emissão
01/11/2022 11:30:44

Código de Verificação
F7SQ-1XJ8

PRESTADOR DE SERVIÇOS

ISG

CPF/CNPJ: **01.255.221/0001-73** Inscrição Municipal: **2.474.623-1**
Nome/Razão Social: **ISG CONSULTORIA EM PROJETOS LTDA**
Endereço: **R BORGES DE FIGUEIREDO 303, EDIF ATRIO GIORNO - MOOCA - CEP: 03110-010**
Município: **São Paulo** UF: **SP**

TOMADOR DE SERVIÇOS

Nome/Razão Social: **KART CLUBE GRANJA VIANA**
CPF/CNPJ: **09.093.751/0001-74** Inscrição Municipal: **----**
Endereço: **R Rua Dr Tomas Sepe 443 - Jardim da Glória - CEP: 06711-270**
Município: **Cotia** UF: **SP** E-mail: **-----**

INTERMEDIÁRIO DE SERVIÇOS

CPF/CNPJ: **----** Nome/Razão Social: **----**

DISCRIMINAÇÃO DOS SERVIÇOS

Prestação de serviços técnicos especializados (prestação de contas) para o projeto TIME KGV STOCK CAR ANO 2, aprovado na Lei Federal de Incentivo ao Esporte e registrado junto ao Ministério da Cidadania (Secretaria Especial do Esporte) sob o número de processo 71000.052566/2021-06.

Nota fiscal referente ao mês de competência outubro/2022.

Valor bruto: R$ 7.000,00
Valor líquido para pagamento: R$ 6.569,50

TRIBUTOS RETIDOS NA FONTE
Imposto de Renda (1,50%) : R$ 105,00
PIS (0,65%): R$ 45,50
COFINS (3,00%): R$ 210,00
CSLL (1,00%): R$ 70,00

ATESTO QUE O SERVIÇO FOI RECEBIDO EM 10/11/2022
Cilene Lopes

SLIE: 2100783
PROCESSO: 71000.052566/2021-06
MINISTÉRIO DA CIDADANIA
SECRETARIA ESPECIAL DO ESPORTE
LEI 11.438/2006

Valor aproximado de R$ 1.144,50 equivalente à média de 16,35% dos Tributos Federais, Estaduais e Municipais, conforme lei 12.741/2012. Fonte IBPT (Instituto Brasileiro de Planejamento Tributário).

VALOR TOTAL DO SERVIÇO = R$ 7.000,00

INSS (R$)	IRRF (R$)	CSLL (R$)	COFINS (R$)	PIS/PASEP (R$)
-	105,00	70,00	210,00	45,50

Código do Serviço
03115 - Assessoria ou consultoria de qualquer natureza, não contida em outros itens desta lista.

Valor Total das Deduções (R$)	Base de Cálculo (R$)	Alíquota (%)	Valor do ISS (R$)	Crédito (R$)
0,00	7.000,00	5,00%	350,00	0,00

Município da Prestação do Serviço	Número Inscrição da Obra	Valor Aproximado dos Tributos / Fonte
-	-	R$ 1.144,50 (16,35%) / IBPT

OUTRAS INFORMAÇÕES

(1) Esta NFS-e foi emitida com respaldo na Lei nº 14.097/2005; (2) Data de vencimento do ISS desta NFS-e: 10/12/2022;

```
SISBB  -  SISTEMA DE INFORMACOES BANCO DO BRASIL
19/11/2022 -      AUTOATENDIMENTO       - 14.25.23
2962902962          SEGUNDA VIA              0001
            COMPROVANTE DE PAGAMENTO
 COMPROVANTE DE PAGAMENTO DE DARF/DARF SIMPLES
CLIENTE: MESP-2100783-00
AGENCIA: 2962-9 CONTA:        25.853-9
================================================
AGENTE ARRECADADOR
CNC 001 - 2962 - AGENCIA  AVENIDA FARIA LIMA  SP
CODIGO DE BARRAS          ----------- -----------
                          ----------- -----------
DATA DO PAGAMENTO                      18/11/2022
PERIODO DE APURACAO                    31/10/2022
NUMERO DO CPNJ                 09.093.751/0001-74
CODIGO DA RECEITA                            5952
NUMERO DE REFERENCIA                 ------------
DATA DO VENCIMENTO                     18/11/2022
RECEITA BRUTA ACUMULADA              ------------
PERCENTUAL                           ------------
VALOR DO PRINCIPAL                         691,00
VALOR DA MULTA                       ------------
VALOR DOS JUROS                      ------------
VALOR TOTAL                                691,00
================================================
AUTENTICACAO SISBB:        6.E23.96E.001.59A.4C5
         Modelo Aprovado pela SRF - ADE
       Conjunto Corat/Cotec n. 001,DE 2006
================================================
DOCUMENTO: 111801
```

Aprovado pela IN/RFB nº 736, de 2 de maio de 2007

MINISTÉRIO DA FAZENDA
SECRETARIA DA RECEITA FEDERAL DO BRASIL
Documento de Arrecadação de Receitas Federais
DARF

02 - PERÍODO DE APURAÇÃO	31/10/2022
03 - NÚMERO DO CPF OU CNPJ	09.093.751/0001-74
04 - CÓDIGO DA RECEITA	5952
05 - NÚMERO DE REFERÊNCIA	
06 - DATA DE VENCIMENTO	18/11/2022
07 - VALOR DO PRINCIPAL	691,00
08 - VALOR DA MULTA	0,00
09 - VALOR DOS JUROS E / OU ENCARGOS	0,00
10 - VALOR TOTAL	691,00
11 - AUTENTICAÇÃO BANCÁRIA (Somente nas 1ª e 2ª vias)	

01 - NOME / TELEFONE
KART CLUBE GRANJA VIANA

(11)4702-5055

RETENCOES S/NF. N°. 4045 - ISG SERVIÇOS

ATENÇÃO

É vedado o recolhimento de tributos administrados pela Secretaria da Receita Federal do Brasil (RFB) cujo valor total seja inferior a R$ 10,00. Ocorrendo tal situação, adicione esse valor ao tributo de mesmo código de períodos subsequentes, até que o total seja igual ou superior a R$ 10,00.

ATESTO QUE O SERVIÇO FOI RECEBIDO EM 18/11/2022
Cilene Lopes

ATILA ABREU ANO 2
SLIE: 2100783
PROCESSO: 71000.052566/2021-06
MINISTÉRIO DA CIDADANIA
SECRETARIA ESPECIAL DO ESPORTE
LEI 11.438/2006

Aprovado pela IN/RFB nº 736, de 2 de maio de 2007

MINISTÉRIO DA FAZENDA
SECRETARIA DA RECEITA FEDERAL DO BRASIL
Documento de Arrecadação de Receitas Federais
DARF

02 - PERÍODO DE APURAÇÃO	31/10/2022
03 - NÚMERO DO CPF OU CNPJ	09.093.751/0001-74
04 - CÓDIGO DA RECEITA	5952
05 - NÚMERO DE REFERÊNCIA	
06 - DATA DE VENCIMENTO	18/11/2022
07 - VALOR DO PRINCIPAL	691,00
08 - VALOR DA MULTA	0,00
09 - VALOR DOS JUROS E / OU ENCARGOS	0,00
10 - VALOR TOTAL	691,00
11 - AUTENTICAÇÃO BANCÁRIA (Somente nas 1ª e 2ª vias)	

01 - NOME / TELEFONE
KART CLUBE GRANJA VIANA

(11)4702-5055

RETENCOES S/NF. N°. 4045 - ISG SERVIÇOS

ATENÇÃO

É vedado o recolhimento de tributos administrados pela Secretaria da Receita Federal do Brasil (RFB) cujo valor total seja inferior a R$ 10,00. Ocorrendo tal situação, adicione esse valor ao tributo de mesmo código de períodos subsequentes, até que o total seja igual ou superior a R$ 10,00.

```
SISBB  -  SISTEMA DE INFORMACOES BANCO DO BRASIL
19/11/2022 -      AUTOATENDIMENTO       - 14.25.53
2962902962          SEGUNDA VIA              0001
             COMPROVANTE DE PAGAMENTO
 COMPROVANTE DE PAGAMENTO DE DARF/DARF SIMPLES
CLIENTE: MESP-2100783-00
AGENCIA: 2962-9 CONTA:        25.853-9
================================================
AGENTE ARRECADADOR
CNC 001 - 2962 - AGENCIA  AVENIDA FARIA LIMA  SP
CODIGO DE BARRAS         ----------- -----------
                         ----------- -----------
DATA DO PAGAMENTO                     18/11/2022
PERIODO DE APURACAO                   31/10/2022
NUMERO DO CPNJ                 09.093.751/0001-74
CODIGO DA RECEITA                           1708
NUMERO DE REFERENCIA                 ------------
DATA DO VENCIMENTO                    18/11/2022
RECEITA BRUTA ACUMULADA              ------------
PERCENTUAL                           ------------
VALOR DO PRINCIPAL                         222,90
VALOR DA MULTA                       ------------
VALOR DOS JUROS                      ------------
VALOR TOTAL                                222,90
================================================
AUTENTICACAO SISBB:        0.0FB.517.D02.9B2.414
         Modelo Aprovado pela SRF - ADE
       Conjunto Corat/Cotec n. 001,DE 2006
================================================
DOCUMENTO: 111802
```

Aprovado pela IN/RFB nº 736, de 2 de maio de 2007

MINISTÉRIO DA FAZENDA
SECRETARIA DA RECEITA FEDERAL DO BRASIL
Documento de Arrecadação de Receitas Federais
DARF

01 - NOME / TELEFONE
KART CLUBE GRANJA VIANA

(11)4702-5055

IRRF S/NF. Nº. 4045 - ISG SERVIÇOS

02 - PERÍODO DE APURAÇÃO	31/10/2022
03 - NÚMERO DO CPF OU CNPJ	09.093.751/0001-74
04 - CÓDIGO DA RECEITA	1708
05 - NÚMERO DE REFERÊNCIA	
06 - DATA DE VENCIMENTO	18/11/2022
07 - VALOR DO PRINCIPAL	222,90
08 - VALOR DA MULTA	0,00
09 - VALOR DOS JUROS E / OU ENCARGOS	0,00
10 - VALOR TOTAL	222,90
11 - AUTENTICAÇÃO BANCÁRIA (Somente nas 1ª e 2ª vias)	

ATENÇÃO

É vedado o recolhimento de tributos administrados pela Secretaria da Receita Federal do Brasil (RFB) cujo valor total seja inferior a R$ 10,00. Ocorrendo tal situação, adicione esse valor ao tributo de mesmo código de períodos subsequentes, até que o total seja igual ou superior a R$ 10,00.

ATESTO QUE O SERVIÇO FOI RECEBIDO EM 18/11/2022
Cilene Lopes

ATILA ABREU ANO 2
SLIE: 2100783
PROCESSO: 71000.052566/2021-06
MINISTÉRIO DA CIDADANIA
SECRETARIA ESPECIAL DO ESPORTE
LEI 11.438/2006

Aprovado pela IN/RFB nº 736, de 2 de maio de 2007

MINISTÉRIO DA FAZENDA
SECRETARIA DA RECEITA FEDERAL DO BRASIL
Documento de Arrecadação de Receitas Federais
DARF

01 - NOME / TELEFONE
KART CLUBE GRANJA VIANA

(11)4702-5055

IRRF S/NF. Nº. 4045 - ISG SERVIÇOS

02 - PERÍODO DE APURAÇÃO	31/10/2022
03 - NÚMERO DO CPF OU CNPJ	09.093.751/0001-74
04 - CÓDIGO DA RECEITA	1708
05 - NÚMERO DE REFERÊNCIA	
06 - DATA DE VENCIMENTO	18/11/2022
07 - VALOR DO PRINCIPAL	222,90
08 - VALOR DA MULTA	0,00
09 - VALOR DOS JUROS E / OU ENCARGOS	0,00
10 - VALOR TOTAL	222,90
11 - AUTENTICAÇÃO BANCÁRIA (Somente nas 1ª e 2ª vias)	

ATENÇÃO

É vedado o recolhimento de tributos administrados pela Secretaria da Receita Federal do Brasil (RFB) cujo valor total seja inferior a R$ 10,00. Ocorrendo tal situação, adicione esse valor ao tributo de mesmo código de períodos subsequentes, até que o total seja igual ou superior a R$ 10,00.

```
SISBB  -  SISTEMA DE INFORMACOES BANCO DO BRASIL
19/11/2022 -      AUTOATENDIMENTO       - 14.27.00
2962902962          SEGUNDA VIA              0001
            COMPROVANTE DE PAGAMENTO
 COMPROVANTE DE PAGAMENTO DE DARF/DARF SIMPLES
CLIENTE: MESP-2100783-00
AGENCIA: 2962-9 CONTA:        25.853-9
================================================
AGENTE ARRECADADOR
CNC 001 - 2962 - AGENCIA  AVENIDA FARIA LIMA  SP
CODIGO DE BARRAS         ----------- -----------
                         ----------- -----------
DATA DO PAGAMENTO                     18/11/2022
PERIODO DE APURACAO                   31/10/2022
NUMERO DO CPNJ                 09.093.751/0001-74
CODIGO DA RECEITA                           1708
NUMERO DE REFERENCIA                 ------------
DATA DO VENCIMENTO                    18/11/2022
RECEITA BRUTA ACUMULADA              ------------
PERCENTUAL                           ------------
VALOR DO PRINCIPAL                         105,00
VALOR DA MULTA                       ------------
VALOR DOS JUROS                      ------------
VALOR TOTAL                                105,00
================================================
AUTENTICACAO SISBB:        0.BFB.D9B.214.9B8.221
         Modelo Aprovado pela SRF - ADE
       Conjunto Corat/Cotec n. 001,DE 2006
================================================
DOCUMENTO: 111803
```

Aprovado pela IN/RFB nº 736, de 2 de maio de 2007

MINISTÉRIO DA FAZENDA
SECRETARIA DA RECEITA FEDERAL DO BRASIL
Documento de Arrecadação de Receitas Federais
DARF

01 - NOME / TELEFONE
KART CLUBE GRANJA VIANA

(11)4702-5055

IRRF S/NF. Nº. 3994 - ISG SERVIÇOS

ATENÇÃO

É vedado o recolhimento de tributos administrados pela Secretaria da Receita Federal do Brasil (RFB) cujo valor total seja inferior a R$ 10,00. Ocorrendo tal situação, adicione esse valor ao tributo de mesmo código de períodos subsequentes, até que o total seja igual ou superior a R$ 10,00.

02 - PERÍODO DE APURAÇÃO	31/10/2022
03 - NÚMERO DO CPF OU CNPJ	09.093.751/0001-74
04 - CÓDIGO DA RECEITA	1708
05 - NÚMERO DE REFERÊNCIA	
06 - DATA DE VENCIMENTO	18/11/2022
07 - VALOR DO PRINCIPAL	105,00
08 - VALOR DA MULTA	0,00
09 - VALOR DOS JUROS E / OU ENCARGOS	0,00
10 - VALOR TOTAL	105,00
11 - AUTENTICAÇÃO BANCÁRIA (Somente nas 1ª e 2ª vias)	

ATESTO QUE O SERVIÇO FOI RECEBIDO EM 18/11/2022
Cilene Lopes

SLIE: 2100783
PROCESSO: 71000.052566/2021-06
MINISTÉRIO DA CIDADANIA
SECRETARIA ESPECIAL DO ESPORTE
LEI 11.438/2006

Aprovado pela IN/RFB nº 736, de 2 de maio de 2007

MINISTÉRIO DA FAZENDA
SECRETARIA DA RECEITA FEDERAL DO BRASIL
Documento de Arrecadação de Receitas Federais
DARF

01 - NOME / TELEFONE
KART CLUBE GRANJA VIANA

(11)4702-5055

IRRF S/NF. Nº. 3994 - ISG SERVIÇOS

ATENÇÃO

É vedado o recolhimento de tributos administrados pela Secretaria da Receita Federal do Brasil (RFB) cujo valor total seja inferior a R$ 10,00. Ocorrendo tal situação, adicione esse valor ao tributo de mesmo código de períodos subsequentes, até que o total seja igual ou superior a R$ 10,00.

02 - PERÍODO DE APURAÇÃO	31/10/2022
03 - NÚMERO DO CPF OU CNPJ	09.093.751/0001-74
04 - CÓDIGO DA RECEITA	1708
05 - NÚMERO DE REFERÊNCIA	
06 - DATA DE VENCIMENTO	18/11/2022
07 - VALOR DO PRINCIPAL	105,00
08 - VALOR DA MULTA	0,00
09 - VALOR DOS JUROS E / OU ENCARGOS	0,00
10 - VALOR TOTAL	105,00
11 - AUTENTICAÇÃO BANCÁRIA (Somente nas 1ª e 2ª vias)	

```
SISBB  -  SISTEMA DE INFORMACOES BANCO DO BRASIL
19/11/2022 -      AUTOATENDIMENTO       - 14.27.26
2962902962          SEGUNDA VIA              0001
            COMPROVANTE DE PAGAMENTO
 COMPROVANTE DE PAGAMENTO DE DARF/DARF SIMPLES
CLIENTE: MESP-2100783-00
AGENCIA: 2962-9 CONTA:        25.853-9
================================================
AGENTE ARRECADADOR
CNC 001 - 2962 - AGENCIA  AVENIDA FARIA LIMA  SP
CODIGO DE BARRAS          ----------- -----------
                          ----------- -----------
DATA DO PAGAMENTO                      18/11/2022
PERIODO DE APURACAO                    31/10/2022
NUMERO DO CPNJ                 09.093.751/0001-74
CODIGO DA RECEITA                            5952
NUMERO DE REFERENCIA                 ------------
DATA DO VENCIMENTO                     18/11/2022
RECEITA BRUTA ACUMULADA              ------------
PERCENTUAL                           ------------
VALOR DO PRINCIPAL                         325,50
VALOR DA MULTA                       ------------
VALOR DOS JUROS                      ------------
VALOR TOTAL                                325,50
================================================
AUTENTICACAO SISBB:        7.2BD.300.63A.1D7.F60
         Modelo Aprovado pela SRF - ADE
       Conjunto Corat/Cotec n. 001,DE 2006
================================================
DOCUMENTO: 111804
```

Aprovada pela IN/RFB nº 736, de 2 de maio de 2007

MINISTÉRIO DA FAZENDA
SECRETARIA DA RECEITA FEDERAL DO BRASIL
Documento de Arrecadação de Receitas Federais
DARF

01 - NOME / TELEFONE
KART CLUBE GRANJA VIANA

(11)4702-5055

RETENCOES S/NF. N°. 3994 - ISG SERVIÇOS

ATENÇÃO

É vedado o recolhimento de tributos administrados pela Secretaria da Receita Federal do Brasil (RFB) cujo valor total seja inferior a R$ 10,00. Ocorrendo tal situação, adicione esse valor ao tributo de mesmo código de períodos subsequentes, até que o total seja igual ou superior a R$ 10,00.

02 - PERÍODO DE APURAÇÃO	31/10/2022
03 - NÚMERO DO CPF OU CNPJ	09.093.751/0001-74
04 - CÓDIGO DA RECEITA	5952
05 - NÚMERO DE REFERÊNCIA	
06 - DATA DE VENCIMENTO	18/11/2022
07 - VALOR DO PRINCIPAL	325,50
08 - VALOR DA MULTA	0,00
09 - VALOR DOS JUROS E / OU ENCARGOS	0,00
10 - VALOR TOTAL	325,50
11 - AUTENTICAÇÃO BANCÁRIA (Somente nas 1ª e 2ª vias)	

ATESTO QUE O SERVIÇO FOI RECEBIDO EM 18/11/2022
Cilene Lopes

SLIE: 2100783
PROCESSO: 71000.052566/2021-06
MINISTÉRIO DA CIDADANIA
SECRETARIA ESPECIAL DO ESPORTE
LEI 11.438/2006

Aprovada pela IN/RFB nº 736, de 2 de maio de 2007

MINISTÉRIO DA FAZENDA
SECRETARIA DA RECEITA FEDERAL DO BRASIL
Documento de Arrecadação de Receitas Federais
DARF

01 - NOME / TELEFONE
KART CLUBE GRANJA VIANA

(11)4702-5055

RETENCOES S/NF. N°. 3994 - ISG SERVIÇOS

ATENÇÃO

É vedado o recolhimento de tributos administrados pela Secretaria da Receita Federal do Brasil (RFB) cujo valor total seja inferior a R$ 10,00. Ocorrendo tal situação, adicione esse valor ao tributo de mesmo código de períodos subsequentes, até que o total seja igual ou superior a R$ 10,00.

02 - PERÍODO DE APURAÇÃO	31/10/2022
03 - NÚMERO DO CPF OU CNPJ	09.093.751/0001-74
04 - CÓDIGO DA RECEITA	5952
05 - NÚMERO DE REFERÊNCIA	
06 - DATA DE VENCIMENTO	18/11/2022
07 - VALOR DO PRINCIPAL	325,50
08 - VALOR DA MULTA	0,00
09 - VALOR DOS JUROS E / OU ENCARGOS	0,00
10 - VALOR TOTAL	325,50
11 - AUTENTICAÇÃO BANCÁRIA (Somente nas 1ª e 2ª vias)	

```
SISBB  -  SISTEMA DE INFORMACOES BANCO DO BRASIL
24/11/2022 -      AUTOATENDIMENTO       - 10.26.49
2962902962          SEGUNDA VIA              0001
            COMPROVANTE DE TRANSFERENCIA
                COMPROVANTE DE
  TED - TRANSFERENCIA ELETRONICA DISPONIVEL
CLIENTE: MESP-2100783-00
AGENCIA: 2962-9 CONTA:        25.853-9
================================================
FINALIDADE: 07 PAGAMENTO FORNECEDORES
REMETENTE : MESP-2100783-00
BANCO: 341 - ITAU UNIBANCO S.A.
AGENCIA: 1325-0 - CURITIBA UMBARA
CONTA:      99.593-2

FAVORECIDO:  LJ MOTORSPORT LTDA
CPF/CNPJ: 44.768.092/0001-20
VALOR: R$                              86.000,00
DEBITO EM: 23/11/2022
================================================
DOCUMENTO: 112301
AUTENTICACAO SISBB:        7.629.429.42B.991.063
```

Transação efetuada com sucesso por: JF035585 CILENE SIMONE LOPES.

PREFEITURA MUNICIPAL DE CURITIBA

SECRETARIA MUNICIPAL DE FINANÇAS

NOTA FISCAL DE SERVIÇOS ELETRÔNICA - NFS-e

Número da Nota	18
Data e Hora de Emissão	21/11/2022 18:58:55
Código de Verificação	**CRU13701**

PRESTADOR DE SERVIÇOS

Razão Social: LJ MOTORSPORT LTDA
CPF / CNPJ: 44.768.092/0001-20 **Inscrição Municipal:** 14 01 0990679-7
Endereço: DEPUTADO PINHEIRO JÚNIOR, 002265 - CEP: 81930000 **Tel.:** 41 - 999461119
Município: CURITIBA **UF:** PR **Email:** adm@polemotorsport.com

TOMADOR DE SERVIÇOS

Nome/Razão Social: KART CLUB GRANJA VIANA
CPF / CNPJ: 09.093.751/0001-74 **IMU:** **Outro Doc.:**
Endereço: RUA TOMAS SEPE , 443 - BAIRRO: JD DA GLÓRIA - CEP: 06711270
Município: COTIA **UF:** SP **Email:** JM@INTEGRALCONTABIL.COM.BR

DISCRIMINAÇÃO DOS SERVIÇOS

Serviços especializados prestados para atendimento ao piloto do carro 51 na 8ª etapa da Stock Car da temporada de 2022, com participação no "Projeto Time KGV - Stock Car Ano 2", aprovado na Lei Federal de Incentivo ao Esporte e registrado junto ao Ministério da Cidadania (Secretaria Especial do Esporte), sob o número do processo 71000.052566/2021-06.

Parcela 7 de 10

Serviços de Chefe de Equipe: 1 serviço - valor unitário R$ 22.000,00 - valor total R$ 22.000,00
Serviços de Especialista de Pista: - 2 serviços - valor unitário R$ 16.000,00 - valor total R$ 32.000,00
Serviços de Mecânico: - 3 serviços - valor unitário R$ 8.000,00 - valor total R$ 24.000,00
Serviços de Pintura de Equipamentos: - 1 serviço - valor unitário R$ 8.000,00 - valor total R$ 8.000,00

TOTAL DA NOTA - R$ 86.000,00

Dados para pagamento
Banco Itaú
Ag 1325 C/c 99593-2

ATESTO QUE O SERVIÇO FOI RECEBIDO EM 23/11/2022
Cilene Lopes

SLIE: 2100783
PROCESSO: 71000.052566/2021-06
MINISTÉRIO DA CIDADANIA
SECRETARIA ESPECIAL DO ESPORTE
LEI 11.438/2006

Valor Líquido da Nota Fiscal = R$ 86.000,00

VALOR TOTAL DA NOTA - R$86.000,00

Código da Atividade

14 - 01 - Lubrificação, limpeza, lustração, revisão, carga e recarga, conserto, restauração, blindagem, manutenção e conservação de máquinas, veículos, aparelhos, equipamentos, motores, elevadores ou de qualquer objeto (exceto peças e partes empregadas, que ficam sujeitas ao ICMS).

Valor Total das Deduções (R$)	Base de Cálculo (R$)	Alíquota (%)	Valor do ISS (R$)	Crédito p/ Abatimento do IPTU
0,00	86.000,00	4,27	3.672,20	0,00

OUTRAS INFORMAÇÕES

Esta NFS-e foi emitida com respaldo na Lei 73/2009.
Documento emitido por ME ou EPP optante pelo Simples Nacional.
Não gera direito a crédito fiscal de IPI.

Mais informações: nota.curitiba.pr.gov.br

Consultas - Emissão de comprovantes

```
SISBB  -  SISTEMA DE INFORMACOES BANCO DO BRASIL
24/11/2022 -     AUTOATENDIMENTO      - 10.27.30
2962902962         SEGUNDA VIA              0001
            COMPROVANTE DE TRANSFERENCIA
                COMPROVANTE DE
  TED - TRANSFERENCIA ELETRONICA DISPONIVEL
CLIENTE: MESP-2100783-00
AGENCIA: 2962-9 CONTA:        25.853-9
================================================
FINALIDADE: 07 PAGAMENTO FORNECEDORES
REMETENTE : MESP-2100783-00
BANCO: 341 - ITAU UNIBANCO S.A.
AGENCIA: 1325-0 - CURITIBA UMBARA
CONTA:      99.593-2

FAVORECIDO:  LJ MOTORSPORT LTDA
CPF/CNPJ: 44.768.092/0001-20
VALOR: R$                             100.100,00
DEBITO EM: 23/11/2022
================================================
DOCUMENTO: 112302
AUTENTICACAO SISBB:        B.F13.4A8.BC0.550.C98
```

Transação efetuada com sucesso por: JF035585 CILENE SIMONE LOPES.

Recibo de prestação de serviços

Data: **21/11/2022**
Número do recibo: **006**
Parcela: **06/10**

Prestação realizada para

KART CLUBE GRANJA VIANA
Cnpj: 09.093.751/0001-74
Endereço: Rua Tomás Sepe, 443 – Jd da Glória.
Cotia/ São Paulo
Telefone (11) 4702 5055

Qtd	Descrição	Preço unitário	Valor total do serviço
1	**ALUGUEL CARRO CORRIDA** - Aluguel do carro (chassis), sem motor, específico para a categoria, em atendimento ao piloto do carro 51 na 7ª etapa da Stock Car da temporada de 2022, com participação no "Projeto Time KGV – Stock Car Ano 2", aprovado na Lei Federal de Incentivo ao Esporte e registrado junto ao Ministério da Cidadania (Secretaria Especial do Esporte), sob o número do processo 71000.052566/2021-06.	R$ 100.100,00	**R$100.100,00**

Dados para pagamento:

BANCO ITAÚ
AG 1325 – CC 99593-2

ATESTO QUE O SERVIÇO FOI RECEBIDO EM 23/11/2022
Cilene Lopes

SLIE: 2100783
PROCESSO: 71000.052566/2021-06
MINISTÉRIO DA CIDADANIA
SECRETARIA ESPECIAL DO ESPORTE
LEI 11.438/2006

Luciana F.F. Cassolato Barcik
Sócia Proprietária

- LJ MOTORSPORT LTDA -

Cnpj 44.768.092/0001-20
Rua Edith Barbosa Souto, 570 – Umbará, Curitiba/ PR
CEP 81930-157 – Email: adm@polemotorsport.com

Página de assinaturas

Luciana Barcik
862.742.951-00
Signatário

HISTÓRICO

21 nov 2022 17:46:32 — **Barcik Motorsport Manutenção Eireli** criou este documento. (Empresa: Pole Motorsport, CNPJ: 29.641.097/0001-01, E-mail: adm@polemotorsport.com)

21 nov 2022 18:17:14 — **Luciana Fernanda Fogari Cassolato Barcik** *(E-mail: lucassolato@hotmail.com, CPF: 862.742.951-00)* visualizou este documento por meio do IP 168.194.10.38 localizado em Curitiba - Parana - Brazil.

21 nov 2022 18:27:04 — **Luciana Fernanda Fogari Cassolato Barcik** *(E-mail: lucassolato@hotmail.com, CPF: 862.742.951-00)* assinou este documento por meio do IP 168.194.10.38 localizado em Curitiba - Parana - Brazil.

```
SISBB  -  SISTEMA DE INFORMACOES BANCO DO BRASIL
24/11/2022 -      AUTOATENDIMENTO       - 10.30.34
2962902962          SEGUNDA VIA              0001
            COMPROVANTE DE TRANSFERENCIA
                COMPROVANTE DE
  TED - TRANSFERENCIA ELETRONICA DISPONIVEL
CLIENTE: MESP-2100783-00
AGENCIA: 2962-9 CONTA:        25.853-9
================================================
FINALIDADE: 07 PAGAMENTO FORNECEDORES
REMETENTE : MESP-2100783-00
BANCO: 341 - ITAU UNIBANCO S.A.
AGENCIA: 1325-0 - CURITIBA UMBARA
CONTA:      99.593-2

FAVORECIDO:  LJ MOTORSPORT LTDA
CPF/CNPJ: 44.768.092/0001-20
VALOR: R$                              100.100,00
DEBITO EM: 23/11/2022
================================================
DOCUMENTO: 112303
AUTENTICACAO SISBB:        E.43A.5EC.7B2.D7A.FAF
```

Transação efetuada com sucesso por: JF035585 CILENE SIMONE LOPES.

Recibo de prestação de serviços

Data: **21/11/2022**
Número do recibo: **007**
Parcela: **07/10**

Prestação realizada para

KART CLUBE GRANJA VIANA
Cnpj: 09.093.751/0001-74
Endereço: Rua Tomás Sepe, 443 – Jd da Glória.
Cotia/ São Paulo
Telefone (11) 4702 5055

Qtd	Descrição	Preço unitário	Valor total do serviço
1	**ALUGUEL CARRO CORRIDA** - Aluguel do carro (chassis), sem motor, específico para a categoria, em atendimento ao piloto do carro 51 na 8ª etapa da Stock Car da temporada de 2022, com participação no "Projeto Time KGV – Stock Car Ano 2", aprovado na Lei Federal de Incentivo ao Esporte e registrado junto ao Ministério da Cidadania (Secretaria Especial do Esporte), sob o número do processo 71000.052566/2021-06.	R$ 100.100,00	**R$100.100,00**

Dados para pagamento:

BANCO ITAÚ
AG 1325 – CC 99593-2

ATESTO QUE O SERVIÇO FOI RECEBIDO EM 23/11/2022
Cilene Lopes

SLIE: 2100783
PROCESSO: 71000.052566/2021-06
MINISTÉRIO DA CIDADANIA
SECRETARIA ESPECIAL DO ESPORTE
LEI 11.438/2006

Luciana F.F. Cassolato Barcik
Sócia Proprietária

- LJ MOTORSPORT LTDA -

Cnpj 44.768.092/0001-20
Rua Edith Barbosa Souto, 570 – Umbará, Curitiba/ PR
CEP 81930-157 – Email: adm@polemotorsport.com

Página de assinaturas

Luciana Barcik
862.742.951-00
Signatário

HISTÓRICO

21 nov 2022 17:46:32	**Barcik Motorsport Manutenção Eireli** criou este documento. (Empresa: Pole Motorsport, CNPJ: 29.641.097/0001-01, E-mail: adm@polemotorsport.com)
21 nov 2022 18:17:14	**Luciana Fernanda Fogari Cassolato Barcik** *(E-mail: lucassolato@hotmail.com, CPF: 862.742.951-00)* visualizou este documento por meio do IP 168.194.10.38 localizado em Curitiba - Parana - Brazil.
21 nov 2022 18:27:04	**Luciana Fernanda Fogari Cassolato Barcik** *(E-mail: lucassolato@hotmail.com, CPF: 862.742.951-00)* assinou este documento por meio do IP 168.194.10.38 localizado em Curitiba - Parana - Brazil.

Consultas - Emissão de comprovantes

```
SISBB  -  SISTEMA DE INFORMACOES BANCO DO BRASIL
24/11/2022 -     AUTOATENDIMENTO      - 10.27.56
2962902962         SEGUNDA VIA              0001
            COMPROVANTE DE TRANSFERENCIA
                COMPROVANTE DE
  TED - TRANSFERENCIA ELETRONICA DISPONIVEL
CLIENTE: MESP-2100783-00
AGENCIA: 2962-9 CONTA:        25.853-9
================================================
FINALIDADE: 07 PAGAMENTO FORNECEDORES
REMETENTE : MESP-2100783-00
BANCO: 341 - ITAU UNIBANCO S.A.
AGENCIA: 1325-0 - CURITIBA UMBARA
CONTA:      99.593-2

FAVORECIDO:  LJ MOTORSPORT LTDA
CPF/CNPJ: 44.768.092/0001-20
VALOR: R$                              86.000,00
DEBITO EM: 23/11/2022
================================================
DOCUMENTO: 112304
AUTENTICACAO SISBB:        8.9EC.4B3.C7C.EF6.2A8
```

Transação efetuada com sucesso por: JF035585 CILENE SIMONE LOPES.

PREFEITURA MUNICIPAL DE CURITIBA

SECRETARIA MUNICIPAL DE FINANÇAS

NOTA FISCAL DE SERVIÇOS ELETRÔNICA - NFS-e

Número da Nota
19

Data e Hora de Emissão
21/11/2022 19:03:33

Código de Verificação
6YO7X704

PRESTADOR DE SERVIÇOS

Razão Social: LJ MOTORSPORT LTDA
CPF / CNPJ: 44.768.092/0001-20 **Inscrição Municipal:** 14 01 0990679-7
Endereço: DEPUTADO PINHEIRO JÚNIOR, 002265 - CEP: 81930000 **Tel.:** 41 - 999461119
Município: CURITIBA **UF:** PR **Email:** adm@polemotorsport.com

TOMADOR DE SERVIÇOS

Nome/Razão Social: KART CLUB GRANJA VIANA
CPF / CNPJ: 09.093.751/0001-74 **IMU:** **Outro Doc.:**
Endereço: RUA TOMAS SEPE , 443 - BAIRRO: JD DA GLÓRIA - CEP: 06711270
Município: COTIA **UF:** SP **Email:** JM@INTEGRALCONTABIL.COM.BR

DISCRIMINAÇÃO DOS SERVIÇOS

Serviços especializados prestados para atendimento ao piloto do carro 51 na 9ª etapa da Stock Car da temporada de 2022, com participação no "Projeto Time KGV - Stock Car Ano 2", aprovado na Lei Federal de Incentivo ao Esporte e registrado junto ao Ministério da Cidadania (Secretaria Especial do Esporte), sob o número do processo 71000.052566/2021-06.

Parcela 8 de 10

Serviços de Chefe de Equipe: 1 serviço - valor unitário R$ 22.000,00 - valor total R$ 22.000,00
Serviços de Especialista de Pista: - 2 serviços - valor unitário R$ 16.000,00 - valor total R$ 32.000,00
Serviços de Mecânico: - 3 serviços - valor unitário R$ 8.000,00 - valor total R$ 24.000,00
Serviços de Pintura de Equipamentos: - 1 serviço - valor unitário R$ 8.000,00 - valor total R$ 8.000,00

TOTAL DA NOTA - R$ 86.000,00

Dados para pagamento
Banco Itaú
Ag 1325 C/c 99593-2

ATESTO QUE O SERVIÇO FOI RECEBIDO EM 23/11/2022
Cilene Lopes

SLIE: 2100783
PROCESSO: 71000.052566/2021-06
MINISTÉRIO DA CIDADANIA
SECRETARIA ESPECIAL DO ESPORTE
LEI 11.438/2006

Valor Líquido da Nota Fiscal = R$ 86.000,00

VALOR TOTAL DA NOTA - R$86.000,00

Código da Atividade

14 - 01 - Lubrificação, limpeza, lustração, revisão, carga e recarga, conserto, restauração, blindagem, manutenção e conservação de máquinas, veículos, aparelhos, equipamentos, motores, elevadores ou de qualquer objeto (exceto peças e partes empregadas, que ficam sujeitas ao ICMS).

Valor Total das Deduções (R$)	Base de Cálculo (R$)	Alíquota (%)	Valor do ISS (R$)	Crédito p/ Abatimento do IPTU
0,00	86.000,00	4,27	3.672,20	0,00

OUTRAS INFORMAÇÕES

Esta NFS-e foi emitida com respaldo na Lei 73/2009.
Documento emitido por ME ou EPP optante pelo Simples Nacional.
Não gera direito a crédito fiscal de IPI.

```
SISBB  -  SISTEMA DE INFORMACOES BANCO DO BRASIL
24/11/2022 -     AUTOATENDIMENTO      - 10.31.10
2962902962         SEGUNDA VIA              0001
            COMPROVANTE DE TRANSFERENCIA
                COMPROVANTE DE
  TED - TRANSFERENCIA ELETRONICA DISPONIVEL
CLIENTE: MESP-2100783-00
AGENCIA: 2962-9 CONTA:        25.853-9
================================================
FINALIDADE: 07 PAGAMENTO FORNECEDORES
REMETENTE : MESP-2100783-00
BANCO: 341 - ITAU UNIBANCO S.A.
AGENCIA: 1325-0 - CURITIBA UMBARA
CONTA:      99.593-2

FAVORECIDO:  LJ MOTORSPORT LTDA
CPF/CNPJ: 44.768.092/0001-20
VALOR: R$                              56.000,00
DEBITO EM: 24/11/2022
================================================
DOCUMENTO: 112401
AUTENTICACAO SISBB:        9.210.041.2A2.73E.92D
```

Transação efetuada com sucesso por: JF035585 CILENE SIMONE LOPES.

PREFEITURA MUNICIPAL DE CURITIBA

SECRETARIA MUNICIPAL DE FINANÇAS

NOTA FISCAL DE SERVIÇOS ELETRÔNICA - NFS-e

Número da Nota
17

Data e Hora de Emissão
21/11/2022 18:51:50

Código de Verificação
TUJYX20I

PRESTADOR DE SERVIÇOS

Razão Social: LJ MOTORSPORT LTDA
CPF / CNPJ: 44.768.092/0001-20 **Inscrição Municipal:** 14 01 0990679-7
Endereço: DEPUTADO PINHEIRO JÚNIOR, 002265 - CEP: 81930000 **Tel.:** 41 - 999461119
Município: CURITIBA **UF:** PR **Email:** adm@polemotorsport.com

TOMADOR DE SERVIÇOS

Nome/Razão Social: KART CLUB GRANJA VIANA
CPF / CNPJ: 09.093.751/0001-74 **IMU:** **Outro Doc.:**
Endereço: RUA TOMAS SEPE , 443 - BAIRRO: JD DA GLÓRIA - CEP: 06711270
Município: COTIA **UF:** SP **Email:** JM@INTEGRALCONTABIL.COM.BR

DISCRIMINAÇÃO DOS SERVIÇOS

Serviços especializados prestados para atendimento ao piloto do carro 51 7ª etapa da Stock Car da temporada de 2022, com participação no "Projeto Time KGV - Stock Car Ano 2", aprovado na Lei Federal de Incentivo ao Esporte e registrado junto ao Ministério da Cidadania (Secretaria Especial do Esporte), sob o número do processo 71000.052566/2021-06.

Parcela 6 de 10

Serviços de Especialista de Pista: - 2 serviços - valor unitário R$ 16.000,00 - valor total R$ 32.000,00
Serviços de Mecânico: - 3 serviços - valor unitário R$ 8.000,00 - valor total R$ 24.000,00

TOTAL DA NOTA - R$ 56.000,00

Dados para pagamento
Banco Itaú
Ag 1325 - C/c 99593-2

ATESTO QUE O SERVIÇO FOI
RECEBIDO EM 23/11/2022
Cilene Lopes

SLIE: 2100783
PROCESSO: 71000.052566/2021-06
MINISTÉRIO DA CIDADANIA
SECRETARIA ESPECIAL DO ESPORTE
LEI 11.438/2006

Valor Líquido da Nota Fiscal = R$ 56.000,00

VALOR TOTAL DA NOTA - R$56.000,00

Código da Atividade

14 - 01 - Lubrificação, limpeza, lustração, revisão, carga e recarga, conserto, restauração, blindagem, manutenção e conservação de máquinas, veículos, aparelhos, equipamentos, motores, elevadores ou de qualquer objeto (exceto peças e partes empregadas, que ficam sujeitas ao ICMS).

Valor Total das Deduções (R$)	Base de Cálculo (R$)	Alíquota (%)	Valor do ISS (R$)	Crédito p/ Abatimento do IPTU
0,00	56.000,00	4,27	2.391,20	0,00

OUTRAS INFORMAÇÕES

Esta NFS-e foi emitida com respaldo na Lei 73/2009.
Documento emitido por ME ou EPP optante pelo Simples Nacional.
Não gera direito a crédito fiscal de IPI.

Consultas - Emissão de comprovantes

```
SISBB  -  SISTEMA DE INFORMACOES BANCO DO BRASIL
24/11/2022 -      AUTOATENDIMENTO       - 10.31.29
2962902962          SEGUNDA VIA              0001
            COMPROVANTE DE TRANSFERENCIA
                COMPROVANTE DE
  TED - TRANSFERENCIA ELETRONICA DISPONIVEL
CLIENTE: MESP-2100783-00
AGENCIA: 2962-9 CONTA:        25.853-9
================================================
FINALIDADE: 07 PAGAMENTO FORNECEDORES
REMETENTE : MESP-2100783-00
BANCO: 341 - ITAU UNIBANCO S.A.
AGENCIA: 1325-0 - CURITIBA UMBARA
CONTA:      99.593-2

FAVORECIDO:  LJ MOTORSPORT LTDA
CPF/CNPJ: 44.768.092/0001-20
VALOR: R$                             100.100,00
DEBITO EM: 24/11/2022
================================================
DOCUMENTO: 112402
AUTENTICACAO SISBB:        F.FFB.A60.626.DB5.76D
```

Transação efetuada com sucesso por: JF035585 CILENE SIMONE LOPES.

Recibo de prestação de serviços

Data: **21/11/2022**
Número do recibo: **008**
Parcela: **08/10**

Prestação realizada para

KART CLUBE GRANJA VIANA
Cnpj: 09.093.751/0001-74
Endereço: Rua Tomás Sepe, 443 – Jd da Glória.
Cotia/ São Paulo
Telefone (11) 4702 5055

Qtd	Descrição	Preço unitário	Valor total do serviço
1	**ALUGUEL CARRO CORRIDA** - Aluguel do carro (chassis), sem motor, específico para a categoria, em atendimento ao piloto do carro 51 na 9ª etapa da Stock Car da temporada de 2022, com participação no "Projeto Time KGV – Stock Car Ano 2", aprovado na Lei Federal de Incentivo ao Esporte e registrado junto ao Ministério da Cidadania (Secretaria Especial do Esporte), sob o número do processo 71000.052566/2021-06.	R$ 100.100,00	**R$100.100,00**

Dados para pagamento:

BANCO ITAÚ
AG 1325 – CC 99593-2

ATESTO QUE O SERVIÇO FOI RECEBIDO EM 23/11/2022
Cilene Lopes

SLIE: 2100783
PROCESSO: 71000.052566/2021-06
MINISTÉRIO DA CIDADANIA
SECRETARIA ESPECIAL DO ESPORTE
LEI 11.438/2006

Luciana F.F. Cassolato Barcik
Sócia Proprietária

- LJ MOTORSPORT LTDA -

Cnpj 44.768.092/0001-20
Rua Edith Barbosa Souto, 570 – Umbará, Curitiba/ PR
CEP 81930-157 – Email: adm@polemotorsport.com

Página de assinaturas

Luciana Barcik
862.742.951-00
Signatário

HISTÓRICO

21 nov 2022 17:46:32	**Barcik Motorsport Manutenção Eireli** criou este documento. (Empresa: Pole Motorsport, CNPJ: 29.641.097/0001-01, E-mail: adm@polemotorsport.com)
21 nov 2022 18:17:14	**Luciana Fernanda Fogari Cassolato Barcik** *(E-mail: lucassolato@hotmail.com, CPF: 862.742.951-00)* visualizou este documento por meio do IP 168.194.10.38 localizado em Curitiba - Parana - Brazil.
21 nov 2022 18:27:04	**Luciana Fernanda Fogari Cassolato Barcik** *(E-mail: lucassolato@hotmail.com, CPF: 862.742.951-00)* assinou este documento por meio do IP 168.194.10.38 localizado em Curitiba - Parana - Brazil.

```
SISBB  -  SISTEMA DE INFORMACOES BANCO DO BRASIL
24/11/2022 -     AUTOATENDIMENTO      - 10.32.04
2962902962         SEGUNDA VIA              0001
            COMPROVANTE DE TRANSFERENCIA
                COMPROVANTE DE
  TED - TRANSFERENCIA ELETRONICA DISPONIVEL
CLIENTE: MESP-2100783-00
AGENCIA: 2962-9 CONTA:        25.853-9
================================================
FINALIDADE: 07 PAGAMENTO FORNECEDORES
REMETENTE : MESP-2100783-00
BANCO: 341 - ITAU UNIBANCO S.A.
AGENCIA: 1325-0 - CURITIBA UMBARA
CONTA:      99.593-2

FAVORECIDO:  LJ MOTORSPORT LTDA
CPF/CNPJ: 44.768.092/0001-20
VALOR: R$                             100.100,00
DEBITO EM: 24/11/2022
================================================
DOCUMENTO: 112403
AUTENTICACAO SISBB:        B.CF2.28C.E7B.628.7A2
```

Transação efetuada com sucesso por: JF035585 CILENE SIMONE LOPES.

Recibo de prestação de serviços

Data: **21/11/2022**
Número do recibo: **009**
Parcela: **09/10**

Prestação realizada para

KART CLUBE GRANJA VIANA
Cnpj: 09.093.751/0001-74
Endereço: Rua Tomás Sepe, 443 – Jd da Glória.
Cotia/ São Paulo
Telefone (11) 4702 5055

Qtd	Descrição	Preço unitário	Valor total do serviço
1	**ALUGUEL CARRO CORRIDA** - Aluguel do carro (chassis), sem motor, específico para a categoria, em atendimento ao piloto do carro 51 na 10ª e 11ª etapa da Stock Car da temporada de 2022, com participação no "Projeto Time KGV – Stock Car Ano 2", aprovado na Lei Federal de Incentivo ao Esporte e registrado junto ao Ministério da Cidadania (Secretaria Especial do Esporte), sob o número do processo 71000.052566/2021-06.	R$ 100.100,00	**R$100.100,00**

Dados para pagamento:

BANCO ITAÚ
AG 1325 – CC 99593-2

ATESTO QUE O SERVIÇO FOI RECEBIDO EM 23/11/2022
Cilene Lopes

SLIE: 2100783
PROCESSO: 71000.052566/2021-06
MINISTÉRIO DA CIDADANIA
SECRETARIA ESPECIAL DO ESPORTE
LEI 11.438/2006

Luciana F.F. Cassolato Barcik
Sócia Proprietária

- LJ MOTORSPORT LTDA -

Cnpj 44.768.092/0001-20
Rua Edith Barbosa Souto, 570 – Umbará, Curitiba/ PR
CEP 81930-157 – Email: adm@polemotorsport.com

Página de assinaturas

Luciana Barcik
862.742.951-00
Signatário

HISTÓRICO

21 nov 2022 17:46:32	**Barcik Motorsport Manutenção Eireli** criou este documento. (Empresa: Pole Motorsport, CNPJ: 29.641.097/0001-01, E-mail: adm@polemotorsport.com)
21 nov 2022 18:17:14	**Luciana Fernanda Fogari Cassolato Barcik** *(E-mail: lucassolato@hotmail.com, CPF: 862.742.951-00)* visualizou este documento por meio do IP 168.194.10.38 localizado em Curitiba - Parana - Brazil.
21 nov 2022 18:27:04	**Luciana Fernanda Fogari Cassolato Barcik** *(E-mail: lucassolato@hotmail.com, CPF: 862.742.951-00)* assinou este documento por meio do IP 168.194.10.38 localizado em Curitiba - Parana - Brazil.

Consultas - Emissão de comprovantes

```
SISBB  -  SISTEMA DE INFORMACOES BANCO DO BRASIL
24/11/2022 -      AUTOATENDIMENTO       - 10.32.27
2962902962          SEGUNDA VIA              0001
            COMPROVANTE DE TRANSFERENCIA
                COMPROVANTE DE
  TED - TRANSFERENCIA ELETRONICA DISPONIVEL
CLIENTE: MESP-2100783-00
AGENCIA: 2962-9 CONTA:        25.853-9
================================================
FINALIDADE: 07 PAGAMENTO FORNECEDORES
REMETENTE : MESP-2100783-00
BANCO: 341 - ITAU UNIBANCO S.A.
AGENCIA: 1325-0 - CURITIBA UMBARA
CONTA:      99.593-2

FAVORECIDO:  LJ MOTORSPORT LTDA
CPF/CNPJ: 44.768.092/0001-20
VALOR: R$                              86.000,00
DEBITO EM: 24/11/2022
================================================
DOCUMENTO: 112404
AUTENTICACAO SISBB:        9.74D.D77.F26.FAD.ACD
```

Transação efetuada com sucesso por: JF035585 CILENE SIMONE LOPES.

PREFEITURA MUNICIPAL DE CURITIBA

SECRETARIA MUNICIPAL DE FINANÇAS

NOTA FISCAL DE SERVIÇOS ELETRÔNICA - NFS-e

Número da Nota
20

Data e Hora de Emissão
22/11/2022 10:51:57

Código de Verificação
Q1G63701

PRESTADOR DE SERVIÇOS

Razão Social: LJ MOTORSPORT LTDA
CPF / CNPJ: 44.768.092/0001-20 **Inscrição Municipal:** 14 01 0990679-7
Endereço: DEPUTADO PINHEIRO JÚNIOR, 002265 - CEP: 81930000 **Tel.:** 41 - 999461119
Município: CURITIBA **UF:** PR **Email:** adm@polemotorsport.com

TOMADOR DE SERVIÇOS

Nome/Razão Social: KART CLUB GRANJA VIANA
CPF / CNPJ: 09.093.751/0001-74 **IMU:** **Outro Doc.:**
Endereço: RUA TOMAS SEPE , 443 - BAIRRO: JD DA GLÓRIA - CEP: 06711270
Município: COTIA **UF:** SP **Email:** JM@INTEGRALCONTABIL.COM.BR

DISCRIMINAÇÃO DOS SERVIÇOS

Serviços especializados prestados para atendimento ao piloto do carro 51 na 10ª e 11ª etapas da Stock Car da temporada de 2022, com participação no "Projeto Time KGV - Stock Car Ano 2", aprovado na Lei Federal de Incentivo ao Esporte e registrado junto ao Ministério da Cidadania (Secretaria Especial do Esporte), sob o número do processo 71000.052566/2021-06.

Parcela 9 de 10

Serviços de Chefe de Equipe: 1 serviço - valor unitário R$ 22.000,00 - valor total R$ 22.000,00
Serviços de Especialista de Pista: - 2 serviços - valor unitário R$ 16.000,00 - valor total R$ 32.000,00
Serviços de Mecânico: - 3 serviços - valor unitário R$ 8.000,00 - valor total R$ 24.000,00
Serviços de Pintura de Equipamentos: - 1 serviço - valor unitário R$ 8.000,00 - valor total R$ 8.000,00

TOTAL DA NOTA - R$ 86.000,00

Dados para Pagamento
BANCO ITAU
AG: 1325
C/C: 99593-2

ATESTO QUE O SERVIÇO FOI RECEBIDO EM 23/11/2022
Cilene Lopes

SLIE: 2100783
PROCESSO: 71000.052566/2021-06
MINISTÉRIO DA CIDADANIA
SECRETARIA ESPECIAL DO ESPORTE
LEI 11.438/2006

Valor Líquido da Nota Fiscal = R$ 86.000,00

VALOR TOTAL DA NOTA - R$86.000,00

Código da Atividade

14 - 01 - Lubrificação, limpeza, lustração, revisão, carga e recarga, conserto, restauração, blindagem, manutenção e conservação de máquinas, veículos, aparelhos, equipamentos, motores, elevadores ou de qualquer objeto (exceto peças e partes empregadas, que ficam sujeitas ao ICMS).

Valor Total das Deduções (R$)	Base de Cálculo (R$)	Alíquota (%)	Valor do ISS (R$)	Crédito p/ Abatimento do IPTU
0,00	86.000,00	4,27	3.672,20	0,00

OUTRAS INFORMAÇÕES

Esta NFS-e foi emitida com respaldo na Lei 73/2009.
Documento emitido por ME ou EPP optante pelo Simples Nacional.
Não gera direito a crédito fiscal de IPI.

24/11/2022 - BANCO DO BRASIL - 10:32:49
296202962 0001

COMPROVANTE DE PAGAMENTO DE TITULOS

CLIENTE: MESP-2100783-00
AGENCIA: 2962-9 CONTA: 25.853-9
==========
ITAU UNIBANCO S.A.

34191570070412474091300583790001491790000787500
BENEFICIARIO:
VICAR PROMOCOES D S A
NOME FANTASIA:
VICAR PROMOCOES D S A
CNPJ: 00.532.511/0001-54
BENEFICIARIO FINAL:
VICAR PROMOCOES D S A
CNPJ: 00.532.511/0001-54
PAGADOR:
KART CLUBE GRANJA VIANA
CNPJ: 09.093.751/0001-74

NR. DOCUMENTO	112.405
DATA DE VENCIMENTO	24/11/2022
DATA DO PAGAMENTO	24/11/2022
VALOR DO DOCUMENTO	7.875,00
VALOR COBRADO	7.875,00

==========
NR.AUTENTICACAO 4.48E.FC7.DC7.7FC.E89
==========
Central de Atendimento BB
4004 0001 Capitais e regioes metropolitanas
0800 729 0001 Demais localidades.
Consultas, informacoes e servicos transacionais.

SAC BB
0800 729 0722
Informacoes, reclamacoes, cancelamento de
produtos e servicos.

Ouvidoria
0800 729 5678
Reclamacoes nao solucionadas nos canais
habituais agencia, SAC e demais canais de
atendimento.

Atendimento a Deficientes Auditivos ou de Fala
0800 729 0088
Informacoes, reclamacoes,cancelamento de cartao,
outros produtos e servicos de Ouvidoria.

RECIBO DO PAGADOR

Banco Itaú S.A. | 341-7 | **34191.57007 04124.900913 00583.790001 5 91790000787500**

Local de pagamento: Pague pelo aplicativo, internet ou em agências e correspondentes.					Vencimento **24/11/2022**
Beneficiário **VICAR PROMOCOES D S A** **CNPJ/CPF:** 00.532.511/0001-54 RUA SANTA MONICA, 21, SALA 21 , 06715865 - PQ I SAN JOSE - COTIA - SP					Agência/Código Beneficiário 0910/05837-9
Data do documento 22/11/2022	Núm. do documento 1344	Espécie Doc. FS	Aceite N	Data Processamento 22/11/2022	Nosso Número 157 / 00041249
Uso do Banco	Carteira 157	Espécie R$	Quantidade	Valor	(=) Valor do Documento **7.875,00**
Instruções de responsabilidade do BENEFICIÁRIO. Qualquer dúvida sobre este boleto contate o BENEFICIÁRIO.					(-) Descontos/Abatimento
					(+) Juros/Multa
					(=) Valor Cobrado
Pagador: KART CLUBE GRANJA VIANA **CNPJ/CPF:** 09.093.751/0001-74 RUA DR TOMAS SEPE, 443 , 06711270 - JD GLORIA - COTIA - SP **Beneficiário final:** **CNPJ/CPF:**					

Autenticação mecânica

Banco Itaú S.A. | 341-7 | **34191.57007 04124.900913 00583.790001 5 91790000787500**

Local de pagamento: Pague pelo aplicativo, internet ou em agências e correspondentes.					Vencimento **24/11/2022**
Beneficiário **VICAR PROMOCOES D S A** **CNPJ/CPF:** 00.532.511/0001-54 RUA SANTA MONICA, 21, SALA 21 , 06715865 - PQ I SAN JOSE - COTIA - SP					Agência/Código Beneficiário 0910/05837-9
Data do documento 22/11/2022	Núm. do documento 1344	Espécie Doc. FS	Aceite N	Data Processamento 22/11/2022	Nosso Número 157 / 00041249
Uso do Banco	Carteira 157	Espécie R$	Quantidade	Valor	(=) Valor do Documento **7.875,00**
Instruções de responsabilidade do BENEFICIÁRIO. Qualquer dúvida sobre este boleto contate o BENEFICIÁRIO.					(-) Descontos/Abatimento
					(+) Juros/Multa
					(=) Valor Cobrado
Pagador: KART CLUBE GRANJA VIANA **CNPJ/CPF:** 09.093.751/0001-74 RUA DR TOMAS SEPE, 443 , 06711270 - JD GLORIA - COTIA - SP **Beneficiário final:** **CNPJ/CPF:**					

Ficha de Compensação

Autenticação mecânica

PREFEITURA DO MUNICÍPIO DE COTIA

SECRETARIA DA FAZENDA

NOTA FISCAL DE SERVIÇOS ELETRÔNICA

Código de Verificação

18655201QX

N° Nota: 1344

Rps:

Data de Emissão
20/SET/2022
11:03:26

Competência
9/2022

PRESTADOR DE SERVIÇOS

Razão Social/Nome: **VICAR PROMOCOES DESPORTIVAS S.A.**

CNPJ/CPF: **00.532.511/0001-54** | Inscrição Municipal: **6029359** | I.E.:

Endereço: **SANTA MÔNICA, 21** | CEP: **06.715-865**

Complemento: **SALA 21** | Bairro: **Parque Industrial San José**

Município: **Cotia** | UF: **SP** | País: **BRASIL**

E-mail: **FATURAMENTO@VICARBRASIL.COM.BR**

TOMADOR DE SERVIÇOS

Razão Social/Nome: **KART CLUBE GRANJA VIANA**

CNPJ/CPF: **09.093.751/0001-74** | Inscrição Municipal: **6000139** | I.E.:

Endereço: **RUA DR. TOMAS SEPE, 443** | CEP: **06.711-270**

Complemento: **Não Informado** | Bairro: **JD. DA GLORIA**

Município: **COTIA** | UF: **SP** | País: **BRASIL**

E-mail: **fiscal@lemoscontadores.com.br**

DISCRIMINAÇÃO DOS SERVIÇOS

INSCRIÇÃO - 9ª ETAPA STOCK CAR
CARRO: 51

ATESTO QUE O SERVIÇO FOI RECEBIDO EM 24/11/2022
Cilene Lopes

SLIE: 2100783
PROCESSO: 71000.052566/2021-06
MINISTÉRIO DA CIDADANIA
SECRETARIA ESPECIAL DO ESPORTE
LEI 11.438/2006

INFORMAÇÕES COMPLEMENTARES

VALOR TOTAL DA NOTA = R$ 7.875,00

Município de Incidência do ISS: **SANTA CRUZ DO SUL - RS**

Código do Serviço:
CNAE: 9319101 - Serviço: 1211 - PRODUÇÃO E PROMOÇÃO DE EVENTOS ESPORTIVOS

Vlr INSS Retido (R$)	Vlr IRRF Retido (R$)	Vlr CSLL Retido (R$)	Vlr PIS Retido (R$)	Vlr COFINS Retido (R$)	Vlr Outras Retenções (R$)
0,00	0,00	0,00	0,00	0,00	0,00

Base de Cálculo do ISS (R$)	Alíquota (%)	Valor do ISS (R$)	Valor Líquido da Nota (R$)
7.875,00	2,50	196,88	7.875,00

OUTRAS INFORMAÇÕES

O ISSQN desta NFS-e será recolhido no local da prestação do serviço pelo PRESTADOR MENCIONADO ACIMA.

A autenticação desta Nota Fiscal de Serviço Eletrônica poderá ser confirmada na página da Prefeitura de Cotia na Internet, no Endereço:
http://cotia.sp.gov.br/ clique no link **NF-e**
RECEBEMOS DO(A) VICAR PROMOCOES DESPORTIVAS S.A. OS SERVIÇOS CONSTANTES DESTA NOTA FISCAL DE SERVIÇOS ELETRÔNICA

Local | Data | Assinatura

Código de Verificação:
18655201QX

Número da Nota:
1344

24/11/2022 - BANCO DO BRASIL - 10:33:16
296202962 0001

COMPROVANTE DE PAGAMENTO DE TITULOS

CLIENTE: MESP-2100783-00
AGENCIA: 2962-9 CONTA: 25.853-9
==========
ITAU UNIBANCO S.A.

34191570070412490091300583790001591790000787500
BENEFICIARIO:
VICAR PROMOCOES D S A
NOME FANTASIA:
VICAR PROMOCOES D S A
CNPJ: 00.532.511/0001-54
BENEFICIARIO FINAL:
VICAR PROMOCOES D S A
CNPJ: 00.532.511/0001-54
PAGADOR:
KART CLUBE GRANJA VIANA
CNPJ: 09.093.751/0001-74

NR. DOCUMENTO	112.406
DATA DE VENCIMENTO	24/11/2022
DATA DO PAGAMENTO	24/11/2022
VALOR DO DOCUMENTO	7.875,00
VALOR COBRADO	7.875,00

==========
NR.AUTENTICACAO 3.F27.BCA.A2A.730.B6C
==========
Central de Atendimento BB
4004 0001 Capitais e regioes metropolitanas
0800 729 0001 Demais localidades.
Consultas, informacoes e servicos transacionais.

SAC BB
0800 729 0722
Informacoes, reclamacoes, cancelamento de
produtos e servicos.

Ouvidoria
0800 729 5678
Reclamacoes nao solucionadas nos canais
habituais agencia, SAC e demais canais de
atendimento.

Atendimento a Deficientes Auditivos ou de Fala
0800 729 0088
Informacoes, reclamacoes,cancelamento de cartao,
outros produtos e servicos de Ouvidoria.

RECIBO DO PAGADOR

Banco Itaú S.A. | 341-7 | **34191.57007 04124.740913 00583.790001 4 91790000787500**

Local de pagamento: Pague pelo aplicativo, internet ou em agências e correspondentes.						Vencimento **24/11/2022**
Beneficiário **VICAR PROMOCOES D S A** **CNPJ/CPF:** 00.532.511/0001-54 RUA SANTA MONICA, 21, SALA 21 , 06715865 - PQ I SAN JOSE - COTIA - SP						Agência/Código Beneficiário 0910/05837-9
Data do documento 21/11/2022	Núm. do documento 1449		Espécie Doc. FS	Aceite N	Data Processamento 21/11/2022	Nosso Número 157 / 00041247
Uso do Banco	Carteira 157	Espécie R$	Quantidade		Valor	(=) Valor do Documento **7.875,00**
Instruções de responsabilidade do BENEFICIÁRIO. Qualquer dúvida sobre este boleto contate o BENEFICIÁRIO.						(-) Descontos/Abatimento
						(+) Juros/Multa
						(=) Valor Cobrado
Pagador: KART CLUBE GRANJA VIANA **CNPJ/CPF:** 09.093.751/0001-74 RUA DR TOMAS SEPE, 443 , 06711270 - JD GLORIA - COTIA - SP **Beneficiário final:** **CNPJ/CPF:**						

Autenticação mecânica

Banco Itaú S.A. | 341-7 | **34191.57007 04124.740913 00583.790001 4 91790000787500**

Local de pagamento: Pague pelo aplicativo, internet ou em agências e correspondentes.						Vencimento **24/11/2022**
Beneficiário **VICAR PROMOCOES D S A** **CNPJ/CPF:** 00.532.511/0001-54 RUA SANTA MONICA, 21, SALA 21 , 06715865 - PQ I SAN JOSE - COTIA - SP						Agência/Código Beneficiário 0910/05837-9
Data do documento 21/11/2022	Núm. do documento 1449		Espécie Doc. FS	Aceite N	Data Processamento 21/11/2022	Nosso Número 157 / 00041247
Uso do Banco	Carteira 157	Espécie R$	Quantidade		Valor	(=) Valor do Documento **7.875,00**
Instruções de responsabilidade do BENEFICIÁRIO. Qualquer dúvida sobre este boleto contate o BENEFICIÁRIO.						(-) Descontos/Abatimento
						(+) Juros/Multa
						(=) Valor Cobrado
Pagador: KART CLUBE GRANJA VIANA **CNPJ/CPF:** 09.093.751/0001-74 RUA DR TOMAS SEPE, 443 , 06711270 - JD GLORIA - COTIA - SP **Beneficiário final:** **CNPJ/CPF:**						

Ficha de Compensação

Autenticação mecânica

PREFEITURA DO MUNICÍPIO DE COTIA

SECRETARIA DA FAZENDA

NOTA FISCAL DE SERVIÇOS ELETRÔNICA

Código de Verificação

18810306A1

Nº Nota: 1449	
Rps:	
Data de Emissão	14/OUT/2022 10:43:54
Competência	10/2022

PRESTADOR DE SERVIÇOS

Razão Social/Nome: **VICAR PROMOCOES DESPORTIVAS S.A.**

CNPJ/CPF: **00.532.511/0001-54** Inscrição Municipal: **6029359** I.E.:

Endereço: **SANTA MÔNICA, 21** CEP: **06.715-865**

Complemento: **SALA 21** Bairro: **Parque Industrial San José**

Município: **Cotia** UF: **SP** País: **BRASIL**

E-mail: **FATURAMENTO@VICARBRASIL.COM.BR**

TOMADOR DE SERVIÇOS

Razão Social/Nome: **KART CLUBE GRANJA VIANA**

CNPJ/CPF: **09.093.751/0001-74** Inscrição Municipal: **6000139** I.E.:

Endereço: **RUA DR. TOMAS SEPE, 443** CEP: **06.711-270**

Complemento: **Não Informado** Bairro: **JD. DA GLORIA**

Município: **COTIA** UF: **SP** País: **BRASIL**

E-mail: **fiscal@lemoscontadores.com.br**

DISCRIMINAÇÃO DOS SERVIÇOS

Projeto Átila Abreu Ano 2 - Time KGV - Stock Car, Ano 2 - Processo: 71000.052566/2021-06 Proponente: Kart Clube Granja Viana - Registro: 2100783 - Manifestação Desportiva: Desporto de rendimento CNPJ: 09.093.751/0001-74 - Cotia / SP. Pagamento: 9 dias úteis após a realização do evento.
CARRO: 51
INSCRIÇÃO 10ª E 11ª ETAPAS STOCK CAR

ATESTO QUE O SERVIÇO FOI RECEBIDO EM 24/11/2022
Cilene Lopes

SLIE: 2100783
PROCESSO: 71000.052566/2021-06
MINISTÉRIO DA CIDADANIA
SECRETARIA ESPECIAL DO ESPORTE
LEI 11.438/2006

INFORMAÇÕES COMPLEMENTARES

VALOR TOTAL DA NOTA = R$ 7.875,00

Município de Incidência do ISS: **GOIÂNIA - GO**

Código do Serviço:
CNAE: 9319101 - Serviço: 1211 - PRODUÇÃO E PROMOÇÃO DE EVENTOS ESPORTIVOS

Vlr INSS Retido (R$)	Vlr IRRF Retido (R$)	Vlr CSLL Retido (R$)	Vlr PIS Retido (R$)	Vlr COFINS Retido (R$)	Vlr Outras Retenções (R$)
0,00	0,00	0,00	0,00	0,00	0,00

Base de Cálculo do ISS (R$)	Alíquota (%)	Valor do ISS (R$)	Valor Líquido da Nota (R$)
7.875,00	2,00	157,50	7.875,00

OUTRAS INFORMAÇÕES

O ISSQN desta NFS-e será recolhido no local da prestação do serviço pelo PRESTADOR MENCIONADO ACIMA.

A autenticação desta Nota Fiscal de Serviço Eletrônica poderá ser confirmada na página da Prefeitura de Cotia na Internet, no Endereço:
http://cotia.sp.gov.br/ clique no link **NF-e**
RECEBEMOS DO(A) VICAR PROMOCOES DESPORTIVAS S.A. OS SERVIÇOS CONSTANTES DESTA NOTA FISCAL DE SERVIÇOS ELETRÔNICA

Local Data Assinatura

Código de Verificação:
18810306A1

Número da Nota:
1449

CORREÇÃO DE NOTAS FISCAIS

Tomador do serviço:

Nome/Razão Social: KART CLUBE GRANJA VIANA
CPF/CNPJ: 09.093.751/0001-74
Endereço: RUA dr. Tomas sepe, 443
Bairro: JD. DA GLORIA
Município: COTIA - SP CEP 0 6 . 7 1 1 - 2 7 0

Nota fiscal n° 1449 emitida em 14/10/2022 no valor R$ 7.875,00.

Descrição correta: (Inscrição referente a 10ª e 11ª etapas da Stock Car, carro 51 na temporada 2022, com participação de um piloto no Projeto Time KGV – Stock Car Ano 2, aprovado na Lei Federal de Incentivo ao Esporte e registrado junto ao Ministério da Cidadania (Secretaria Especial do Esporte), sob o número do processo 71000.052566/2021-06
Valor total: R$ 7.875,00)

Nota fiscal n° 1344 emitida em 20/09/2022 no valor R$ 7.875,00.

Descrição correta: (Inscrição referente a 9ª etapa da Stock Car, carro 51 na temporada 2022, com participação de um piloto no Projeto Time KGV – Stock Car Ano 2, aprovado na Lei Federal de Incentivo ao Esporte e registrado junto ao Ministério da Cidadania (Secretaria Especial do Esporte), sob o número do processo 71000.052566/2021-06
Valor total: R$ 7.875,00)

Atenciosamente,

VICAR PROMOÇÕES DESPORTIVAS S.A

CNPJ: 00.532.511/0001-54

D4Sign 80fc6fb2-1d74-46a1-aba8-fd11d06e97aa - Para confirmar as assinaturas acesse https://secure.d4sign.com.br/verificar
Documento assinado eletronicamente, conforme MP 2.200-2/01, Art. 10º §2

DECLARAÇÃO - CARTA DE CORREÇÃO pdf

Código do documento 80fc6fb2-1d74-46a1-aba8-fd11d06e97aa

Assinaturas

SERGIO DE FIGUEIREDO SILVEIRA FILHO
sfigueiredo@vicarbrasil.com.br
Assinou

FERNANDO JULIANELLI
fj@vicarbrasil.com.br
Assinou

Eventos do documento

23 Nov 2022, 08:31:09
Documento 80fc6fb2-1d74-46a1-aba8-fd11d06e97aa **criado** por ELIANA DE ALENCAR TONINI (b49be3d9-3e33-4600-81f9-f86f1a198b0e). Email:ealencar@vicarbrasil.com.br. - DATE_ATOM: 2022-11-23T08:31:09-03:00

23 Nov 2022, 08:32:14
Assinaturas **iniciadas** por ELIANA DE ALENCAR TONINI (b49be3d9-3e33-4600-81f9-f86f1a198b0e). Email: ealencar@vicarbrasil.com.br. - DATE_ATOM: 2022-11-23T08:32:14-03:00

23 Nov 2022, 08:42:36
SERGIO DE FIGUEIREDO SILVEIRA FILHO **Assinou** (1c087828-ed62-4bbe-ae9b-1d075eb2c07a) - Email: sfigueiredo@vicarbrasil.com.br - IP: 172.226.38.51 (a172-226-38-51.deploy.static.akamaitechnologies.com porta: 34966) - Documento de identificação informado: 053.842.978-08 - DATE_ATOM: 2022-11-23T08:42:36-03:00

23 Nov 2022, 10:27:01
FERNANDO JULIANELLI **Assinou** (cb09dbb1-aab9-4386-b62e-d5982c316df2) - Email: fj@vicarbrasil.com.br - IP: 179.209.143.162 (b3d18fa2.virtua.com.br porta: 32438) - Geolocalização: -23.57759051870821 -46.673018845618984 - Documento de identificação informado: 127.254.358-70 - DATE_ATOM: 2022-11-23T10:27:01-03:00

Hash do documento original
(SHA256):6bf73230d3661c1eef532a1b6bead97364def1b337f07bd8c5974c5f5055f8ad
(SHA512):c36446fc63011ae7c96677e1033dc275b685c359e03f7391e770693b34422b84d3a11592ebeb30cea5865cde39472464733882653ca8ad709ef184310f11d31f

Esse log pertence **única** e **exclusivamente** aos documentos de HASH acima

Esse documento está assinado e certificado pela D4Sign

25/11/2022 - BANCO DO BRASIL - 12:30:55
296202962 0004

COMPROVANTE DE PAGAMENTO DE TITULOS

CLIENTE: MESP-2100783-00
AGENCIA: 2962-9 CONTA: 25.853-9
==========
ITAU UNIBANCO S.A.

34191121019390461025532774040003491800002360798
BENEFICIARIO:
J L INDUSTRIA E COMERCIO LTDA
NOME FANTASIA:
J L INDUSTRIA E COMERCIO LTDA
CNPJ: 53.420.568/0001-28
BENEFICIARIO FINAL:
J L INDUSTRIA E COMERCIO LTDA
CNPJ: 53.420.568/0001-28
PAGADOR:
KART CLUBE GRANJA VIANA
CNPJ: 09.093.751/0001-74

NR. DOCUMENTO	112.501
DATA DE VENCIMENTO	25/11/2022
DATA DO PAGAMENTO	25/11/2022
VALOR DO DOCUMENTO	23.607,98
VALOR COBRADO	23.607,98

==========
NR.AUTENTICACAO E.4A6.756.C04.6FD.65E
==========
Central de Atendimento BB
4004 0001 Capitais e regioes metropolitanas
0800 729 0001 Demais localidades.
Consultas, informacoes e servicos transacionais.

SAC BB
0800 729 0722
Informacoes, reclamacoes, cancelamento de
produtos e servicos.

Ouvidoria
0800 729 5678
Reclamacoes nao solucionadas nos canais
habituais agencia, SAC e demais canais de
atendimento.

Atendimento a Deficientes Auditivos ou de Fala
0800 729 0088
Informacoes, reclamacoes,cancelamento de cartao,
outros produtos e servicos de Ouvidoria.

Itaú Banco Itaú S.A. |341-7|

RECIBO DO PAGADOR

Local de Pagamento: EM QUALQUER BANCO OU CORRESP. NAO BANCARIO MESMO APOS O VENCIMENTO					Vencimento **25/11/2022**
Beneficiário **J.L INDUSTRIA E COMERCIO LTDA** : 53.420.568/0001-28					Agência/Código Beneficiário 0253/27740-4
Endereço Beneficiário Final **RUA DR TOMAS SEPE 677 JD DA GLORIA COTIA SP 06711 270**					
Data do documento: 22/11/22	No. do documento 4921-001	Espécie doc. DMI	Aceite N	Data Processamento 22/11/22	Nosso Número 112/10939046-1
Uso do Banco	Carteira 112	Espécie R$	Quantidade	Valor	(=) Valor do Documento **23.607,98**
Instruções de responsabilidade do BENEFICIÁRIO. Qualquer dúvida sobre este boleto contate o BENEFICIÁRIO. APOS O VENCIMENTO COBRAR MORA DE R$ ..... 15,74 AO DIA APOS 28/11/2022 MULTA DE ..... 236,08 COBRANCA ESCRITURAL.					(-) Descontos/Abatimento
					(+) Mora/Multa
					(=) Valor Cobrado
Pagador - KART CLUBE GRANJA VIANA R DR TOMAS SEPE, 443 06711-270 JARDIM DA GL COTIA SP Beneficiário Final:			J 009093751000174		

Autenticação mecânica

Itaú Banco Itaú S.A. |341-7| **34191.12101 93904.610255 32774.040003 4 91800002360798**

Local de Pagamento: EM QUALQUER BANCO OU CORRESP. NAO BANCARIO MESMO APOS O VENCIMENTO					Vencimento **25/11/2022**
Beneficiário **J.L INDUSTRIA E COMERCIO LTDA** : 53.420.568/0001-28					Agência/Código Beneficiário 0253/27740-4
Data do documento: 22/11/22	No. do documento 4921-001	Espécie doc. DMI	Aceite N	Data Processamento 22/11/22	Nosso Número 112/10939046-1
Uso do Banco	Carteira 112	Espécie R$	Quantidade	Valor	(=) Valor do Documento **23.607,98**
Instruções de responsabilidade do BENEFICIÁRIO. Qualquer dúvida sobre este boleto contate o BENEFICIÁRIO. APOS O VENCIMENTO COBRAR MORA DE R$ ..... 15,74 AO DIA APOS 28/11/2022 MULTA DE ..... 236,08 COBRANCA ESCRITURAL.					(-) Descontos/Abatimento
					(+) Mora/Multa
					(=) Valor Cobrado
Pagador - KART CLUBE GRANJA VIANA R DR TOMAS SEPE, 443 06711-270 JARDIM DA GL COTIA SP Beneficiário Final:			J 009093751000174		

Ficha de Compensação

Autenticação Mecânica

J L INDUSTRIA E COMERCIO LTDA
R TOMAS SEPE, 677
JARDIM DA GLORIA - COTIA/SP
TEL: (11) 4612-2888 - CEP 06.711-270

SERVIÇO: ALUGUEL DE BENS MÓVEIS

Nº 004921 **Dt Emissão 22/11/2022**

INSCR. CNPJ: 53.420.568/0001-28
INSCR. ESTADUAL: 276.034.387.111

DADOS DO CLIENTE

RAZÃO SOCIAL: KART CLUBE GRANJA VIANA
ENDEREÇO: R DR TOMAS SEPE, 443
MUNICÍPIO: COTIA
COMPLEMENTO
CNPJ/CPF: 09.093.751/0001-74
INSC. ESTADUAL:
TELEFONE: (11) 4702-5055

BAIRRO: JARDIM DA GLORIA
ESTADO: SP **CEP:** 06.711-270

QTDE:	DESCRIÇÃO DO SERVIÇO	VALOR UNITÁRIO	VALOR DA LOCAÇÃO:
1.00	ALUGUEL DE MOTOR AUTOMOBILISTICO	23.607,98	23.607,98

VENCIMENTO: 25/11/2022

Valor Total R$ 23.607,98

Considerando que Locação de Bens Móveis foi eliminada da lista de serviços sujeito à incidência de ISS optamos por este documento de ordem interna para comprovação do serviço prestado.
"Serviços não sujeitos a retenção de IRF e nem das Contribuições para PIS/ COFINS/ CSLL"

ALUGUEL DE MOTOR - Locação de motor para a 9a. etapa da Stock Car, carro 51 na temporada 2022, com participação de um piloto no Projeto Time KGV - Stock Car Ano 2, aprovado na Lei Federal de Incentivo ao Esporte e registrado junto ao Ministério da Cidadania (Secretaria Especial do Esporte), sob o número do processo 71000.052566/2021-06, Santa Cruz do Sul em 25/09/2022. Parcela 8 de 10 no valor de R$ 23.607,98.

ATESTO QUE O SERVIÇO FOI RECEBIDO EM 25/11/2022
Cilene Lopes

SLIE: 2100783
PROCESSO: 71000.052566/2021-06
MINISTÉRIO DA CIDADANIA
SECRETARIA ESPECIAL DO ESPORTE
LEI 11.438/2006

Recebemos de J L INDUSTRIA E COMERCIO LTDA, os serviços deste Recibo/ Fatura no valor de: R$ 23.607,98 (VINTE E TRÊS MIL SEISCENTOS E SETE E NOVENTA E OITO CENTAVOS).

COTIA, 22 de novembro de 2022

25/11/2022 - BANCO DO BRASIL - 12:31:20
296202962 0003

COMPROVANTE DE PAGAMENTO DE TITULOS

CLIENTE: MESP-2100783-00
AGENCIA: 2962-9 CONTA: 25.853-9
==========
ITAU UNIBANCO S.A.

34191121019390453025532774040003991800002360798
BENEFICIARIO:
J L INDUSTRIA E COMERCIO LTDA
NOME FANTASIA:
J L INDUSTRIA E COMERCIO LTDA
CNPJ: 53.420.568/0001-28
BENEFICIARIO FINAL:
J L INDUSTRIA E COMERCIO LTDA
CNPJ: 53.420.568/0001-28
PAGADOR:
KART CLUBE GRANJA VIANA
CNPJ: 09.093.751/0001-74

NR. DOCUMENTO 112.502
DATA DE VENCIMENTO 25/11/2022
DATA DO PAGAMENTO 25/11/2022
VALOR DO DOCUMENTO 23.607,98
VALOR COBRADO 23.607,98
==========
NR.AUTENTICACAO E.7DC.264.0CC.155.578
==========
Central de Atendimento BB
4004 0001 Capitais e regioes metropolitanas
0800 729 0001 Demais localidades.
Consultas, informacoes e servicos transacionais.

SAC BB
0800 729 0722
Informacoes, reclamacoes, cancelamento de
produtos e servicos.

Ouvidoria
0800 729 5678
Reclamacoes nao solucionadas nos canais
habituais agencia, SAC e demais canais de
atendimento.

Atendimento a Deficientes Auditivos ou de Fala
0800 729 0088
Informacoes, reclamacoes,cancelamento de cartao,
outros produtos e servicos de Ouvidoria.

Itaú Banco Itaú S.A. |341-7|

RECIBO DO PAGADOR

Local de Pagamento: EM QUALQUER BANCO OU CORRESP. NAO BANCARIO MESMO APOS O VENCIMENTO					Vencimento **25/11/2022**
Beneficiário **J.L INDUSTRIA E COMERCIO LTDA** : 53.420.568/0001-28					Agência/Código Beneficiário 0253/27740-4
Endereço Beneficiário Final **RUA DR TOMAS SEPE 677 JD DA GLORIA COTIA SP 06711 270**					
Data do documento: 22/11/22	No. do documento 4922-001	Espécie doc. DMI	Aceite N	Data Processamento 22/11/22	Nosso Número 112/10939045-3
Uso do Banco	Carteira 112	Espécie R$	Quantidade	Valor	(=) Valor do Documento **23.607,98**
Instruções de responsabilidade do BENEFICIÁRIO. Qualquer dúvida sobre este boleto contate o BENEFICIÁRIO. APOS O VENCIMENTO COBRAR MORA DE R$ ..... 15,74 AO DIA APOS 28/11/2022 MULTA DE ..... 236,08 COBRANCA ESCRITURAL.					(-) Descontos/Abatimento (+) Mora/Multa (=) Valor Cobrado
Pagador - KART CLUBE GRANJA VIANA R DR TOMAS SEPE, 443 06711-270 JARDIM DA GL COTIA SP Beneficiário Final:			J 009093751000174		

Autenticação mecânica

Itaú Banco Itaú S.A. |341-7| **34191.12101 93904.530255 32774.040003 9 91800002360798**

Local de Pagamento: EM QUALQUER BANCO OU CORRESP. NAO BANCARIO MESMO APOS O VENCIMENTO					Vencimento **25/11/2022**
Beneficiário **J.L INDUSTRIA E COMERCIO LTDA** : 53.420.568/0001-28					Agência/Código Beneficiário 0253/27740-4
Data do documento: 22/11/22	No. do documento 4922-001	Espécie doc. DMI	Aceite N	Data Processamento 22/11/22	Nosso Número 112/10939045-3
Uso do Banco	Carteira 112	Espécie R$	Quantidade	Valor	(=) Valor do Documento **23.607,98**
Instruções de responsabilidade do BENEFICIÁRIO. Qualquer dúvida sobre este boleto contate o BENEFICIÁRIO. APOS O VENCIMENTO COBRAR MORA DE R$ ..... 15,74 AO DIA APOS 28/11/2022 MULTA DE ..... 236,08 COBRANCA ESCRITURAL.					(-) Descontos/Abatimento (+) Mora/Multa (=) Valor Cobrado
Pagador - KART CLUBE GRANJA VIANA R DR TOMAS SEPE, 443 06711-270 JARDIM DA GL COTIA SP Beneficiário Final:			J 009093751000174		

Ficha de Compensação

Autenticação Mecânica

J L INDUSTRIA E COMERCIO LTDA
R TOMAS SEPE, 677
JARDIM DA GLORIA - COTIA/SP
TEL: (11) 4612-2888 - CEP 06.711-270

SERVIÇO: ALUGUEL DE BENS MÓVEIS

Nº 004922 **Dt Emissão 22/11/2022**

INSCR. CNPJ: 53.420.568/0001-28
INSCR. ESTADUAL: 278.034.387.111

DADOS DO CLIENTE

RAZÃO SOCIAL: KART CLUBE GRANJA VIANA
ENDEREÇO: R DR TOMAS SEPE, 443
MUNICÍPIO: COTIA
COMPLEMENTO
BAIRRO: JARDIM DA GLORIA
ESTADO: SP **CEP:** 06.711-270
CNPJ/CPF: 09.093.751/0001-74
INSC. ESTADUAL:
TELEFONE: (11) 4702-5055

QTDE:	DESCRIÇÃO DO SERVIÇO	VALOR UNITÁRIO	VALOR DA LOCAÇÃO:
1.00	ALUGUEL DE MOTOR AUTOMOBILISTICO	23.607,98	23.607,98

VENCIMENTO: 25/11/2022

Valor Total **R$ 23.607,98**

Considerando que Locação de Bens Móveis foi eliminada da lista de serviços sujeito à incidência de ISS optamos por este documento de ordem interna para comprovação do serviço prestado.
"Serviços não sujeitos a retenção de IRF e nem das Contribuições para PIS/ COFINS/ CSLL"

ALUGUEL DE MOTOR - Locação de motor para a 10a. e 11a. etapas da Stock Car, carro 51 na temporada 2022, com participação de um piloto no Projeto Time KGV - Stock Car Ano 2, aprovado na Lei Federal de Incentivo ao Esporte e registrado junto ao Ministério da Cidadania (Secretaria Especial do Esporte), sob o número do processo 71000.052566/2021-06, Goiânia em 22/10 e 23/10/2022. Parcela 9 de 10 no valor de R$ 23.607,98.

ATESTO QUE O SERVIÇO FOI RECEBIDO EM 25/11/2022
Cilene Lopes

SLIE: 2100783
PROCESSO: 71000.052566/2021-06
MINISTÉRIO DA CIDADANIA
SECRETARIA ESPECIAL DO ESPORTE
LEI 11.438/2006

Recebemos de J L INDUSTRIA E COMERCIO LTDA, os serviços deste Recibo/ Fatura no valor de: R$ 23.607,98 (VINTE E TRÊS MIL SEISCENTOS E SETE E NOVENTA E OITO CENTAVOS).

COTIA, 22 de novembro de 2022

30/11/2022 - BANCO DO BRASIL - 12:14:25
296202962 0001

COMPROVANTE DE PAGAMENTO DE TITULOS

CLIENTE: MESP-2100783-00
AGENCIA: 2962-9 CONTA: 25.853-9
==========
CAIXA ECONOMICA FEDERAL

10493788298800010024333002101088591860000150000
BENEFICIARIO:
LEMOS CONTADORES ASSOCIADOS LTDA -
NOME FANTASIA:
LEMOS CONTADORES ASSOCIADOS LTDA -
CNPJ: 02.503.879/0001-10
BENEFICIARIO FINAL:
LEMOS CONTADORES ASSOCIADOS LTDA -
CNPJ: 02.503.879/0001-10
PAGADOR:
KART CLUBE GRANJA VIANA
CNPJ: 09.093.751/0001-74

NR. DOCUMENTO	113.001
DATA DE VENCIMENTO	01/12/2022
DATA DO PAGAMENTO	30/11/2022
VALOR DO DOCUMENTO	1.500,00
VALOR COBRADO	1.500,00

==========
NR.AUTENTICACAO F.A32.E26.B66.58A.883
==========
Central de Atendimento BB
4004 0001 Capitais e regioes metropolitanas
0800 729 0001 Demais localidades.
Consultas, informacoes e servicos transacionais.

SAC BB
0800 729 0722
Informacoes, reclamacoes, cancelamento de
produtos e servicos.

Ouvidoria
0800 729 5678
Reclamacoes nao solucionadas nos canais
habituais agencia, SAC e demais canais de
atendimento.

Atendimento a Deficientes Auditivos ou de Fala
0800 729 0088
Informacoes, reclamacoes,cancelamento de cartao,
outros produtos e servicos de Ouvidoria.

cobrança CAIXA

Beneficiário
LEMOS CONTADORES ASSOCIADOS LTDA - ME

CPF/CNPJ
02.503.879/0001-10

Endereço do Beneficiário
DENNE,88,-PQ SAO GEORGE/COTIA

UF
SP

CEP
06708-230

Pagador
KART CLUBE GRANJA VIANA

CPF/CNPJ
09.093.751/0001-74

Endereço do Pagador
RUA RD TOMAS SEPE,443,-JARDIM DA GLORIA/COTIA

UF
SP

CEP
06711-270

Sacador/Beneficiário Final

CPF/CNPJ

Instruções (Texto de Responsabilidade do Beneficiário)
NAO RECEBER APOS 30 DIAS DE ATRASO
MULTA : 30,00 REAIS A PARTIR DE 06/12/2022
SERVICOS CONTABEIS - NOVEMBRO 2022
NFS-E 3243 - SC AA2 - PARC 10/10

Data Documento	Dt. de Processamento	Num. Documento	Aceite	Carteira	Espécie
29/11/2022	29/11/2022	233AA21010	NAO	RG	NF

Ag./Cod. Beneficiário	Nosso Número	Valor do Documento	Vencimento
0906/0378828	14000002330021010-2	R$ 1.500,00	01/12/2022

SAC CAIXA: 0800 726 0101 (informações, reclamações, sugestões e elogios)
Para pessoas com deficiência auditiva ou de fala:0800 726 2492
Ouvidoria: 0800 725 7474
www.caixa.gov.br

Autenticação Mecânica - Recibo do Pagador

CAIXA | 104-0 | 10493.78829 88000.100243 33002.101088 5 91860000150000

Local de Pagamento
PREFERENCIALMENTE NAS CASAS LOTÉRICAS ATÉ O VALOR LIMITE

Vencimento
01/12/2022

Beneficiário LEMOS CONTADORES ASSOCIADOS LTDA - ME 02.503.879/0001-10
DENNE,88,-PQ SAO GEORGE/COTIA SP 06708-230

Ag./Cod. Beneficiário
0906/0378828

Data do Documento	Num. Documento	Espécie Doc.	Aceite	Data do Processamento	Nosso Número
29/11/2022	233AA21010	NF	NAO	29/11/2022	14000002330021010-2
Uso do Banco	Carteira	Espécie Moeda	Qtde. Moeda	Valor	(=) Valor do Documento
	RG	R$			R$ 1.500,00

Instruções (Texto de responsabilidade do Beneficiário)
NAO RECEBER APOS 30 DIAS DE ATRASO
MULTA : 30,00 REAIS A PARTIR DE 06/12/2022
SERVICOS CONTABEIS - NOVEMBRO 2022
NFS-E 3243 - SC AA2 - PARC 10/10

(-) Desconto
(-) Outras Deduções/Abatimento
(+) Mora/Multa/Juros
(+) Outros Acréscimos
(=) Valor Cobrado

Pagador: KART CLUBE GRANJA VIANA CPF/CNPJ: 09.093.751/0001-74
Endereço: RUA RD TOMAS SEPE,443,-JARDIM DA GLORIA/COTIA UF:SP CEP: 06711-270
Beneficiário Final: CPF/CNPJ:

PREFEITURA DO MUNICÍPIO DE COTIA

SECRETARIA DA FAZENDA

NOTA FISCAL DE SERVIÇOS ELETRÔNICA

Código de Verificação

19153712H3

Nº Nota:	3243
Rps:	
Data de Emissão	29/NOV/2022 15:13:47
Competência	11/2022

PRESTADOR DE SERVIÇOS

Razão Social/Nome: **LEMOS CONTADORES ASSOCIADOS LTDA. - ME**

CNPJ/CPF: **02.503.879/0001-10** Inscrição Municipal: **137537** I.E.: **20797080-4**

Endereço: **RUA GAL FERNANDO VASC. DE ALB., 80** CEP: **06.711-020**

Complemento: **BL. B/ SALA 315** Bairro: **BOSQUE DO VIANA**

Município: **COTIA** UF: **SP** País: **BRASIL**

E-mail: **FISCAL@LEMOSCONTADORES.COM.BR**

TOMADOR DE SERVIÇOS

Razão Social/Nome: **KART CLUBE GRANJA VIANA**

CNPJ/CPF: **09.093.751/0001-74** Inscrição Municipal: **6000139** I.E.:

Endereço: **RUA DR. TOMAS SEPE, 443** CEP: **06.711-270**

Complemento: **Não Informado** Bairro: **JD. DA GLORIA**

Município: **COTIA** UF: **SP** País: **BRASIL**

E-mail: **fiscal@lemoscontadores.com.br**

DISCRIMINAÇÃO DOS SERVIÇOS

"Serviços de assessoria contábil para acompanhamento do Projeto Time KGV - Stock Car Ano 2, aprovado na Lei Federal de Incentivo ao Esporte e registrado junto ao Ministério da Cidadania
(Secretaria Especial do Esporte) sob o número de processo 71000.052566/2021-06".
Parcela 10/10 referente aos serviços de novembro/2022"
Vencimento em 01/12/2022.

ATESTO QUE O SERVIÇO FOI RECEBIDO EM 30/11/2022
Cilene Lopes

SLIE: 2100783
PROCESSO: 71000.052566/2021-06
MINISTÉRIO DA CIDADANIA
SECRETARIA ESPECIAL DO ESPORTE
LEI 11.438/2006

INFORMAÇÕES COMPLEMENTARES

VALOR TOTAL DA NOTA = R$ 1.500,00

Município de Incidência do ISS: **COTIA - SP**

Código do Serviço:
CNAE: 6920601 - Serviço: 1719 - ATIVIDADES DE CONTABILIDADE

Vlr INSS Retido (R$)	Vlr IRRF Retido (R$)	Vlr CSLL Retido (R$)	Vlr PIS Retido (R$)	Vlr COFINS Retido (R$)	Vlr Outras Retenções (R$)
0,00	0,00	0,00	0,00	0,00	0,00

Base de Cálculo do ISS (R$)	Alíquota (%)	Valor do ISS (R$)	Valor Líquido da Nota (R$)
1.500,00	2,57	38,55	1.500,00

OUTRAS INFORMAÇÕES

O ISSQN desta NFS-e será recolhido pelo PRESTADOR MENCIONADO ACIMA.

Empresa optante do SIMPLES NACIONAL.

A autenticação desta Nota Fiscal de Serviço Eletrônica poderá ser confirmada na página da Prefeitura de Cotia na Internet, no Endereço:
http://cotia.sp.gov.br/ clique no link **NF-e**
RECEBEMOS DO(A) LEMOS CONTADORES ASSOCIADOS LTDA. - ME OS SERVIÇOS CONSTANTES DESTA NOTA FISCAL DE SERVIÇOS ELETRÔNICA

Local _____ Data _____ Assinatura _____

Código de Verificação:
19153712H3

Número da Nota:
3243

Consultas - Emissão de comprovantes

G3353015307780331
30/11/2022 15:34:20

```
SISBB  -  SISTEMA DE INFORMACOES BANCO DO BRASIL
30/11/2022 -     AUTOATENDIMENTO      - 15.34.22
2962902962         SEGUNDA VIA              0002
            COMPROVANTE DE TRANSFERENCIA
                COMPROVANTE DE
  TED - TRANSFERENCIA ELETRONICA DISPONIVEL
CLIENTE: MESP-2100783-00
AGENCIA: 2962-9 CONTA:        25.853-9
================================================
FINALIDADE: 07 PAGAMENTO FORNECEDORES
REMETENTE : MESP-2100783-00
BANCO: 077 - BANCO INTER
AGENCIA: 0001-9 - MATRIZ
CONTA:  12.339.374-4

FAVORECIDO:  CILENE SIMONE LOPES SILVA 100433768
CPF/CNPJ: 41.595.511/0001-80
VALOR: R$                              8.000,00
DEBITO EM: 30/11/2022
================================================
DOCUMENTO: 113002
AUTENTICACAO SISBB:        9.C38.7C6.9B8.35A.DE8
```

Transação efetuada com sucesso por: JF035585 CILENE SIMONE LOPES.

PREFEITURA DO MUNICÍPIO DE COTIA

SECRETARIA DA FAZENDA

NOTA FISCAL DE SERVIÇOS ELETRÔNICA

Código de Verificação

19135344Z4

N° Nota: 79	
Rps:	
Data de Emissão	28/NOV/2022 10:16:20
Competência	11/2022

PRESTADOR DE SERVIÇOS

Razão Social/Nome: **CILENE SIMONE LOPES SILVA 10043376800**

CNPJ/CPF: **41.595.511/0001-80** Inscrição Municipal: **6027449** I.E.:

Endereço: **R DOS ESQUILOS, 67** CEP: **06.711-400**

Complemento: **Não Informado** Bairro: **JARDIM DO ENGENHO**

Município: **COTIA** UF: **SP** País: **BRASIL**

E-mail: **cileneslopes@gmail.com**

TOMADOR DE SERVIÇOS

Razão Social/Nome: **KART CLUBE GRANJA VIANA**

CNPJ/CPF: **09.093.751/0001-74** Inscrição Municipal: **6000139** I.E.:

Endereço: **RUA DR. TOMAS SEPE, 443** CEP: **06.711-270**

Complemento: **Não Informado** Bairro: **JD. DA GLORIA**

Município: **COTIA** UF: **SP** País: **BRASIL**

E-mail: **fiscal@lemoscontadores.com.br**

DISCRIMINAÇÃO DOS SERVIÇOS

Prestação de serviço de Gerente de Projeto do Projeto Time KGV - Stock Car, aprovado na Lei Federal de Incentivo ao Esporte e registrado junto ao Ministério da Cidadania (Secretaria Especial do Esporte) sob o número de processo 71000.052566/2021-06
Nota fiscal referente ao mês de competência de Outubro/2022. Parcela 10 de 10
Valor Bruto: 8.000,00
Valor Liquido: 8.000,00

ATESTO QUE O SERVIÇO FOI RECEBIDO EM 28/11/2022
Cilene Lopes

SLIE: 2100783
PROCESSO: 71000.052566/2021-06
MINISTÉRIO DA CIDADANIA
SECRETARIA ESPECIAL DO ESPORTE
LEI 11.438/2006

INFORMAÇÕES COMPLEMENTARES

EMPRESA OPTANTE PELO SIMPLES NACIONAL

VALOR TOTAL DA NOTA = R$ 8.000,00

Município de Incidência do ISS: **COTIA - SP**

Código do Serviço:
CNAE: 8219999 - Serviço: 1702 - PREPARAÇÃO DE DOCUMENTOS E SERVIÇOS ESPECIALIZADOS DE APOIO

Vlr INSS Retido (R$)	Vlr IRRF Retido (R$)	Vlr CSLL Retido (R$)	Vlr PIS Retido (R$)	Vlr COFINS Retido (R$)	Vlr Outras Retenções (R$)
0,00	0,00	0,00	0,00	0,00	0,00

Base de Cálculo do ISS (R$)	Alíquota (%)	Valor do ISS (R$)	Valor Líquido da Nota (R$)
8.000,00	2,30	184,00	8.000,00

OUTRAS INFORMAÇÕES

O ISSQN desta NFS-e será recolhido pelo PRESTADOR MENCIONADO ACIMA.

Empresa optante do SIMPLES NACIONAL.

A autenticação desta Nota Fiscal de Serviço Eletrônica poderá ser confirmada na página da Prefeitura de Cotia na Internet, no Endereço:
http://cotia.sp.gov.br/ clique no link **NF-e**
RECEBEMOS DO(A) CILENE SIMONE LOPES SILVA 10043376800 OS SERVIÇOS CONSTANTES DESTA NOTA FISCAL DE SERVIÇOS ELETRÔNICA

Local Data Assinatura

Código de Verificação:
19135344Z4

Número da Nota:
79

PREFEITURA DO MUNICÍPIO DE COTIA
SECRETARIA DE PLANEJAMENTO E FINANÇAS
CARTA DE CORREÇÃO
Código de Verificação
19135344Z4

Nº Nota (Carta
79

Data de Emissão
28/NOV/2022
10:16:20

Competência
11/2022

PRESTADOR DE SERVIÇOS

Razão Social/Nome: **CILENE SIMONE LOPES SILVA 10043376800**
CNPJ/CPF: **41.595.511/0001-80** | Inscrição Municipal: **6027449** | Inscrição Estadual:
Endereço: **R DOS ESQUILOS, 67** | CEP: **06.711-400**
Complemento: **Não Informado** | Bairro: **JARDIM DO ENGENHO**
Município: **COTIA** | UF: **SP** | País: **BRASIL**
E-mail: **cileneslopes@gmail.com** | Telefone:

Notificação de envio de Carta de Correção referente ao Sistema NFS-e

DECRETO Nº 7.096/13 de 25 de SETEMBRO de 2013

SR. RESPONSÁVEL EM FACE DO QUE DETERMINA A LEGISLAÇÃO VIGENTE, VIMOS COMUNICAR-LHE QUE A NOTA FISCAL EM REFERÊNCIA CONTÉM IRREGULARIDADES NOS DADOS CADASTRAIS DO TOMADOR E/OU DISCRIMINAÇÃO DOS SERVIÇOS E/OU INFORMAÇÕES COMPLEMENTARES
Por favor imprimir esta Carta de Correção e anexar à esta NFS-e."

TOMADOR DE SERVIÇOS

Razão Social/Nome: **KART CLUBE GRANJA VIANA**
CNPJ/CPF: **09.093.751/0001-74** | Inscrição Municipal: **6000139** | Inscrição Estadual:
Endereço: **RUA DR. TOMAS SEPE, 443** | CEP: **06.711-270**
Complemento: **Não Informado** | Bairro: **JD. DA GLORIA**
Município: **COTIA** | UF: **SP** | País: **BRASIL**
E-mail: **fiscal@lemoscontadores.com.br** | Telefone:

DISCRIMINAÇÃO DOS SERVIÇOS

Prestação de serviço de Gerente de Projeto do Projeto Time KGV - Stock Car, aprovado na Lei Federal de Incentivo ao Esporte e registrado junto ao Ministério da Cidadania
(Secretaria Especial do Esporte) sob o número de processo 71000.052566/2021-06
Nota fiscal referente ao mês de competência de Novembro/2022. Parcela 10 de 10
Valor Bruto: 8.000,00
Valor Liquido: 8.000,00

INFORMAÇÕES COMPLEMENTARES

EMPRESA OPTANTE PELO SIMPLES NACIONAL
PARCELA 10 DE 10 REFERENTE A NOVEMBRO

Local | Data | Assinatura

```
SISBB  -  SISTEMA DE INFORMACOES BANCO DO BRASIL
30/11/2022 -      AUTOATENDIMENTO       - 15.36.19
2962902962          SEGUNDA VIA              0001
            COMPROVANTE DE TRANSFERENCIA
                COMPROVANTE DE
  TED - TRANSFERENCIA ELETRONICA DISPONIVEL
CLIENTE: MESP-2100783-00
AGENCIA: 2962-9 CONTA:        25.853-9
================================================
FINALIDADE: 07 PAGAMENTO FORNECEDORES
REMETENTE : MESP-2100783-00
BANCO: 033 - BCO SANTANDER (BRASIL) S.A.
AGENCIA: 2050-8 - JUSCELINO KUBITSCHEK
CONTA:  13.003.353-3

FAVORECIDO:  ISG CONSULTORIA EM PROJETOS LTDA
CPF/CNPJ: 01.255.221/0001-73
VALOR: R$                                6.569,50
DEBITO EM: 30/11/2022
================================================
DOCUMENTO: 113003
AUTENTICACAO SISBB:        0.2B5.9A3.BAD.63C.915
```

Transação efetuada com sucesso por: JF035585 CILENE SIMONE LOPES.

PREFEITURA DO MUNICÍPIO DE SÃO PAULO

SECRETARIA MUNICIPAL DA FAZENDA

NOTA FISCAL ELETRÔNICA DE SERVIÇOS - NFS-e

20221129u01255221000173

Número da Nota
00004112
Data e Hora de Emissão
29/11/2022 08:24:56
Código de Verificação
KR26-4PNJ

PRESTADOR DE SERVIÇOS

ISG

CPF/CNPJ: **01.255.221/0001-73** Inscrição Municipal: **2.474.623-1**
Nome/Razão Social: **ISG CONSULTORIA EM PROJETOS LTDA**
Endereço: **R BORGES DE FIGUEIREDO 303, EDIF ATRIO GIORNO - MOOCA - CEP: 03110-010**
Município: **São Paulo** UF: **SP**

TOMADOR DE SERVIÇOS

Nome/Razão Social: **KART CLUBE GRANJA VIANA**
CPF/CNPJ: **09.093.751/0001-74** Inscrição Municipal: ----
Endereço: **R Rua Dr Tomas Sepe 443 - Jardim da Glória - CEP: 06711-270**
Município: **Cotia** UF: **SP** E-mail: -----

INTERMEDIÁRIO DE SERVIÇOS

CPF/CNPJ: ---- Nome/Razão Social: ----

DISCRIMINAÇÃO DOS SERVIÇOS

Prestação de serviços técnicos especializados (prestação de contas) para o projeto TIME KGV STOCK CAR ANO 2, aprovado na Lei Federal de Incentivo ao Esporte e registrado junto ao Ministério da Cidadania (Secretaria Especial do Esporte) sob o número de processo 71000.052566/2021-06.

Nota fiscal referente ao mês de competência novembro/2022.

Valor bruto: R$ 7.000,00
Valor líquido para pagamento: R$ 6.569,50

ATESTO QUE O SERVIÇO FOI RECEBIDO EM 30/11/2022
Cilene Lopes

SLIE: 2100783
PROCESSO: 71000.052566/2021-06
MINISTÉRIO DA CIDADANIA
SECRETARIA ESPECIAL DO ESPORTE
LEI 11.438/2006

TRIBUTOS RETIDOS NA FONTE
Imposto de Renda (1,50%) : R$ 105,00
PIS (0,65%): R$ 45,50
COFINS (3,00%): R$ 210,00
CSLL (1,00%): R$ 70,00

Valor aproximado de R$ 1.144,50 equivalente à média de 16,35% dos Tributos Federais, Estaduais e Municipais, conforme lei 12.741/2012. Fonte IBPT (Instituto Brasileiro de Planejamento Tributário).

VALOR TOTAL DO SERVIÇO = R$ 7.000,00

INSS (R$)	IRRF (R$)	CSLL (R$)	COFINS (R$)	PIS/PASEP (R$)
-	105,00	70,00	210,00	45,50

Código do Serviço
03115 - Assessoria ou consultoria de qualquer natureza, não contida em outros itens desta lista.

Valor Total das Deduções (R$)	Base de Cálculo (R$)	Alíquota (%)	Valor do ISS (R$)	Crédito (R$)
0,00	7.000,00	5,00%	350,00	0,00

Município da Prestação do Serviço	Número Inscrição da Obra	Valor Aproximado dos Tributos / Fonte
-	-	R$ 1.144,50 (16,35%) / IBPT

OUTRAS INFORMAÇÕES

(1) Esta NFS-e foi emitida com respaldo na Lei nº 14.097/2005; (2) Data de vencimento do ISS desta NFS-e: 10/12/2022;

```
SISBB  -  SISTEMA DE INFORMACOES BANCO DO BRASIL
30/11/2022 -      AUTOATENDIMENTO       - 18.12.49
2962902962          SEGUNDA VIA              0004
            COMPROVANTE DE TRANSFERENCIA
                COMPROVANTE DE
  TED - TRANSFERENCIA ELETRONICA DISPONIVEL
CLIENTE: MESP-2100783-00
AGENCIA: 2962-9 CONTA:        25.853-9
================================================
FINALIDADE: 07 PAGAMENTO FORNECEDORES
REMETENTE : MESP-2100783-00
BANCO: 033 - BCO SANTANDER (BRASIL) S.A.
AGENCIA: 2050-8 - JUSCELINO KUBITSCHEK
CONTA:  13.003.353-3

FAVORECIDO:  ISG CONSULTORIA EM PROJETOS LTDA
CPF/CNPJ: 01.255.221/0001-73
VALOR: R$                                32.780,46
DEBITO EM: 30/11/2022
================================================
DOCUMENTO: 113004
AUTENTICACAO SISBB:        E.BB6.F2C.D88.B85.353
```

Transação efetuada com sucesso por: JF035585 CILENE SIMONE LOPES.

PREFEITURA DO MUNICÍPIO DE SÃO PAULO

SECRETARIA MUNICIPAL DA FAZENDA

NOTA FISCAL ELETRÔNICA DE SERVIÇOS - NFS-e

20221129u01255221000173

Número da Nota
00004113
Data e Hora de Emissão
29/11/2022 08:29:28
Código de Verificação
GSDV-Q3B4

PRESTADOR DE SERVIÇOS

ISG

CPF/CNPJ: **01.255.221/0001-73** Inscrição Municipal: **2.474.623-1**
Nome/Razão Social: **ISG CONSULTORIA EM PROJETOS LTDA**
Endereço: **R BORGES DE FIGUEIREDO 303, EDIF ATRIO GIORNO - MOOCA - CEP: 03110-010**
Município: **São Paulo** UF: **SP**

TOMADOR DE SERVIÇOS

Nome/Razão Social: **KART CLUBE GRANJA VIANA**
CPF/CNPJ: **09.093.751/0001-74** Inscrição Municipal: ----
Endereço: **R Rua Dr Tomas Sepe 443 - Jardim da Glória - CEP: 06711-270**
Município: **Cotia** UF: **SP** E-mail: -----

INTERMEDIÁRIO DE SERVIÇOS

CPF/CNPJ: ---- Nome/Razão Social: ----

DISCRIMINAÇÃO DOS SERVIÇOS

Serviço de elaboração do projeto TIME KGV STOCK CAR ANO 2, aprovado na Lei Federal de Incentivo ao Esporte e registrado junto ao Ministério da Cidadania (Secretaria Especial do Esporte) sob o número de processo 71000.052566/2021-06. Parcela referente ao valor da rubrica elaboração na quarta parcela da ATO/contrato de patrocínio (após remanejamento de recursos).

Valor bruto: R$ 34.928,58
Valor líquido para pagamento: R$ 32.780,46

ATESTO QUE O SERVIÇO FOI RECEBIDO EM 30/11/2022
Cilene Lopes

SLIE: 2100783
PROCESSO: 71000.052566/2021-06
MINISTÉRIO DA CIDADANIA
SECRETARIA ESPECIAL DO ESPORTE
LEI 11.438/2006

TRIBUTOS RETIDOS NA FONTE
Imposto de Renda (1,50%): R$ 523,93
PIS (0,65%): R$ 227,04
COFINS (3,00%): R$ 1.047,86
CSLL (1,00%): R$ 349,29

Valor aproximado de R$ 5.710,82 equivalente à média de 16,35% dos Tributos Federais, Estaduais e Municipais, conforme lei 12.741/2012. Fonte IBPT (Instituto Brasileiro de Planejamento Tributário).

VALOR TOTAL DO SERVIÇO = R$ 34.928,58

INSS (R$)	IRRF (R$)	CSLL (R$)	COFINS (R$)	PIS/PASEP (R$)
-	523,93	349,29	1.047,86	227,04

Código do Serviço
03115 - Assessoria ou consultoria de qualquer natureza, não contida em outros itens desta lista.

Valor Total das Deduções (R$)	Base de Cálculo (R$)	Alíquota (%)	Valor do ISS (R$)	Crédito (R$)
0,00	34.928,58	5,00%	1.746,42	0,00

Município da Prestação do Serviço	Número Inscrição da Obra	Valor Aproximado dos Tributos / Fonte
-	-	R$ 5.710,82 (16,35%) / IBPT

OUTRAS INFORMAÇÕES

(1) Esta NFS-e foi emitida com respaldo na Lei nº 14.097/2005; (2) Data de vencimento do ISS desta NFS-e: 10/12/2022;

Lei de Incentivo ao Esporte

KART CLUBE GRANJA VIANA

TIME KGV – STOCK CAR – ANO 2

PROCESSO: 71000.052566/2021-06

DOCUMENTOS COMPENSADOS EM DEZEMBRO/2022

Consultas - Extrato de conta corrente

G336020940439194019
02/01/2023 09:48:47

Cliente - Conta atual

Agência	2962-9
Conta corrente	25853-9 MESP-2100783-00
Período do extrato	12 / 2022

Lançamentos

Dt. balancete	Dt. movimento	Ag. origem	Lote	Histórico	Documento	Valor R$	Saldo
30/11/2022		0000	00000	000 Saldo Anterior			0,00 C
09/12/2022		0000	13105	109 Pagamento de Boleto	120.901	55.200,00 D	
				VICAR PERFORMANCE CENT LTDA			
09/12/2022		0000	00000	848 Resgate Automático	1.972	55.200,00 C	0,00 C
13/12/2022		0000	13105	109 Pagamento de Boleto	121.301	23.607,98 D	
				J L INDUSTRIA E COMERCIO LTDA			
13/12/2022		0000	13105	109 Pagamento de Boleto	121.302	7.875,00 D	
				VICAR PROMOCOES D S A			
13/12/2022		0000	00000	848 Resgate Automático	1.972	31.482,98 C	0,00 C
14/12/2022		0000	13105	375 Impostos	121.401	325,50 D	
				DARF - 09.093.751/0001-74 -5952			
14/12/2022		0000	13105	109 Pagamento de Boleto	121.402	28.800,00 D	
				VICAR PERFORMANCE CENT LTDA			
14/12/2022		0000	13105	375 Impostos	121.403	105,00 D	
				DARF - 09.093.751/0001-74 -1708			
14/12/2022		0000	13105	109 Pagamento de Boleto	121.404	69.000,00 D	
				VICAR PERFORMANCE CENT LTDA			
14/12/2022		0000	13105	393 TED Transf.Eletr.Disponiv	121.405	86.000,00 D	
				341 1325 044768092000120 LJ MOTORSPORT			
14/12/2022		0000	13105	393 TED Transf.Eletr.Disponiv	121.406	100.100,00 D	
				341 1325 044768092000120 LJ MOTORSPORT			
14/12/2022		0000	00000	848 Resgate Automático	1.972	284.330,50 C	0,00 C
20/12/2022		0000	13105	375 Impostos	122.001	1.624,19 D	
				DARF - 09.093.751/0001-74 -5952			
20/12/2022		0000	13105	375 Impostos	122.002	325,50 D	
				DARF - 09.093.751/0001-74 -5952			
20/12/2022		0000	13105	375 Impostos	122.003	523,93 D	
				DARF - 09.093.751/0001-74 -1708			
20/12/2022		0000	13105	375 Impostos	122.004	105,00 D	
				DARF - 09.093.751/0001-74 -1708			
20/12/2022		0000	00000	848 Resgate Automático	1.972	2.578,62 C	0,00 C
31/12/2022		0000	00000	999 S A L D O			0,00 C

OBSERVAÇÕES:

Transação efetuada com sucesso por: JF035585 CILENE SIMONE LOPES.

Extratos - Investimentos Fundos - Mensal

Cliente

Agência	2962-9
Conta	25853-9 MESP-2100783-00
Mês/ano referência	DEZEMBRO/2022

BB RF CP Automático - CNPJ: 42.592.315/0001-15

Data	Histórico	Valor	Valor IRPrej. Comp.	Valor IOF	Quantidade cotas	Valor cota	Saldo cotas
30/11/2022	SALDO ANTERIOR	380.101,00			345.506,630698		
09/12/2022	RESGATE	55.200,00	41,83	92,90	50.156,113034	1,103249966	295.350,517664
	Aplicação 17/11/2022	55.200,00	41,83	92,90	50.156,113034		
13/12/2022	RESGATE	31.482,98	34,57	29,63	28.572,626568	1,104105005	266.777,891096
	Aplicação 17/11/2022	31.482,98	34,57	29,63	28.572,626568		
14/12/2022	RESGATE	284.330,50	350,58	217,96	257.926,069474	1,104576364	8.851,821622
	Aplicação 17/11/2022	284.330,50	350,58	217,96	257.926,069474		
20/12/2022	RESGATE	2.578,62	4,55		2.334,833320	1,106361631	6.516,988302
	Aplicação 17/11/2022	2.578,62	4,55		2.334,833320		
30/12/2022	SALDO ATUAL	7.233,55			6.516,988302		6.516,988302

Resumo do mês

SALDO ANTERIOR	380.101,00
APLICAÇÕES (+)	0,00
RESGATES (-)	373.592,10
RENDIMENTO BRUTO (+)	1.496,67
IMPOSTO DE RENDA (-)	431,53
IOF (-)	340,49
RENDIMENTO LÍQUIDO	724,65
SALDO ATUAL =	7.233,55

Valor da Cota

30/11/2022	1,100126502
30/12/2022	1,109952177

Rentabilidade

No mês	0,8931
No ano	9,6144
Últimos 12 meses	9,6144

Transação efetuada com sucesso por: JF035585 CILENE SIMONE LOPES.

G336020940439194015
02/01/2023 09:46:48

Consultas - Extrato de conta corrente

Cliente - Conta atual

Agência	2962-9
Conta corrente	25566-1 MESP-2100783-00
Período do extrato	12 / 2022

Lançamentos

Dt. balancete	Dt. movimento	Ag. origem	Lote	Histórico	Documento	Valor R$	Saldo
17/11/2022		0000	00000	000 Saldo Anterior			0,00 C
31/12/2022		0000	00000	999 S A L D O			0,00 C

OBSERVAÇÕES:

Transação efetuada com sucesso por: JF035585 CILENE SIMONE LOPES.

Extratos - Investimentos Fundos - Mensal

G336020940439194017
02/01/2023 09:48:01

Cliente

Agência	2962-9
Conta	25566-1 MESP-2100783-00
Mês/ano referência	DEZEMBRO/2022

S.Público Automático - CNPJ: 4.288.966/0001-27

Data	Histórico	Valor	Valor IRPrej. Comp.	Valor IOF	Quantidade cotas	Valor cota	Saldo cotas
30/11/2022	SALDO ANTERIOR	37.478,41			9.017,590452		
30/12/2022	SALDO ATUAL	37.837,33			9.017,590452		9.017,590452

Resumo do mês

SALDO ANTERIOR	37.478,41
APLICAÇÕES (+)	0,00
RESGATES (-)	0,00
RENDIMENTO BRUTO (+)	358,92
IMPOSTO DE RENDA (-)	0,00
IOF (-)	0,00
RENDIMENTO LÍQUIDO	358,92
SALDO ATUAL =	37.837,33

Valor da Cota

30/11/2022	4,156144121
30/12/2022	4,195946582

Rentabilidade

No mês	0,9576
No ano	10,1574
Últimos 12 meses	10,1574

Transação efetuada com sucesso por: JF035585 CILENE SIMONE LOPES.

12/12/2022 - BANCO DO BRASIL - 19:31:33
296202962 0004

COMPROVANTE DE PAGAMENTO DE TITULOS

CLIENTE: MESP-2100783-00
AGENCIA: 2962-9 CONTA: 25.853-9
==========
ITAU UNIBANCO S.A.

34191570070017272044359439130002191940005520000
BENEFICIARIO:
VICAR PERFORMANCE CENT LTDA
NOME FANTASIA:
VICAR PERFORMANCE CENT LTDA
CNPJ: 39.595.494/0001-30
BENEFICIARIO FINAL:
VICAR PERFORMANCE CENT LTDA
CNPJ: 39.595.494/0001-30
PAGADOR:
KART CLUBE GRANJA VIANA
CNPJ: 09.093.751/0001-74

NR. DOCUMENTO 120.901
DATA DE VENCIMENTO 09/12/2022
DATA DO PAGAMENTO 09/12/2022
VALOR DO DOCUMENTO 55.200,00
VALOR COBRADO 55.200,00
==========
NR.AUTENTICACAO 1.FDF.5CD.732.D02.323
==========
Central de Atendimento BB
4004 0001 Capitais e regioes metropolitanas
0800 729 0001 Demais localidades.
Consultas, informacoes e servicos transacionais.

SAC BB
0800 729 0722
Informacoes, reclamacoes, cancelamento de
produtos e servicos.

Ouvidoria
0800 729 5678
Reclamacoes nao solucionadas nos canais
habituais agencia, SAC e demais canais de
atendimento.

Atendimento a Deficientes Auditivos ou de Fala
0800 729 0088
Informacoes, reclamacoes,cancelamento de cartao,
outros produtos e servicos de Ouvidoria.

RECIBO DO PAGADOR

Banco Itaú S.A. | 341-7 | **34191.57007 00172.720443 59439.130002 1 91940005520000**

Local de pagamento: Pague pelo aplicativo, internet ou em agências e correspondentes.					Vencimento **09/12/2022**
Beneficiário **VICAR PERFORMANCE CENT LTDA** **CNPJ/CPF:** 39.595.494/0001-30 R ENGENHEIRO MESQUITA SAMPAIO, 579 , 04711000 - V SAO FRANCISCO - SAO PAULO - SP					Agência/Código Beneficiário 0445/94391-3
Data do documento 07/12/2022	Núm. do documento 2607	Espécie Doc. DM	Aceite N	Data Processamento 07/12/2022	Nosso Número 157 / 00001727
Uso do Banco	Carteira 157	Espécie R$	Quantidade	Valor	(=) Valor do Documento **55.200,00**
Instruções de responsabilidade do BENEFICIÁRIO. Qualquer dúvida sobre este boleto contate o BENEFICIÁRIO. APOS O VENCIMENTO COBRAR MULTA DE..... 10,00% APÓS O VENCIMENTO COBRAR JUROS DE..... 5.00% AO MÊS PROTESTAR APÓS 5 DIAS DO VENCIMENTO NEGATIVAR APÓS 3 DIAS DO VENCIMENTO					(-) Descontos/Abatimento (+) Juros/Multa (=) Valor Cobrado
Pagador: KART CLUBE GRANJA VIANA **CNPJ/CPF:** 09.093.751/0001-74 R TOMAS SEPE 44 , 06711270 - JD GLORIA - COTIA - SP **Beneficiário final:** **CNPJ/CPF:**					

Autenticação mecânica

Banco Itaú S.A. | 341-7 | **34191.57007 00172.720443 59439.130002 1 91940005520000**

Local de pagamento: Pague pelo aplicativo, internet ou em agências e correspondentes.					Vencimento **09/12/2022**
Beneficiário **VICAR PERFORMANCE CENT LTDA** **CNPJ/CPF:** 39.595.494/0001-30 R ENGENHEIRO MESQUITA SAMPAIO, 579 , 04711000 - V SAO FRANCISCO - SAO PAULO - SP					Agência/Código Beneficiário 0445/94391-3
Data do documento 07/12/2022	Núm. do documento 2607	Espécie Doc. DM	Aceite N	Data Processamento 07/12/2022	Nosso Número 157 / 00001727
Uso do Banco	Carteira 157	Espécie R$	Quantidade	Valor	(=) Valor do Documento **55.200,00**
Instruções de responsabilidade do BENEFICIÁRIO. Qualquer dúvida sobre este boleto contate o BENEFICIÁRIO. APOS O VENCIMENTO COBRAR MULTA DE..... 10,00% APÓS O VENCIMENTO COBRAR JUROS DE..... 5.00% AO MÊS PROTESTAR APÓS 5 DIAS DO VENCIMENTO NEGATIVAR APÓS 3 DIAS DO VENCIMENTO					(-) Descontos/Abatimento (+) Juros/Multa (=) Valor Cobrado
Pagador: KART CLUBE GRANJA VIANA **CNPJ/CPF:** 09.093.751/0001-74 R TOMAS SEPE 44 , 06711270 - JD GLORIA - COTIA - SP **Beneficiário final:** **CNPJ/CPF:**					

Ficha de Compensação

Autenticação mecânica

RECEBEMOS DE VICAR PERFORMANCE CENTER LTDA OS PRODUTOS/SERVIÇOS CONSTANTES NA NOTA FISCAL INDICADA AO LADO			VALOR NOTA R$ 55.200,00	NF-e Nº: 000.002.607 SÉRIE : 1
DATA DE RECEBIMENTO / /	IDENTIFICAÇÃO E ASSINATURA DO RECEBEDOR	DESTINATÁRIO KART CLUBE GRANJA VIANA		

Danfe em contingência - Impresso em decorrência de problemas técnicos [EmissÃ£o em contingencia SVC]

VICAR PERFORMANCE CENTER LTDA

STOCK

R ENG MESQUITA SAMPAIO, 579 glp 585
VILA SAO FRANCISCO ZONA SUL
SAO PAULO
SP
CEP: 04711000
TELEFONE: 1156449999
E-MAIL:

DANFE
DOCUMENTO AUXILIAR DA NOTA FISCAL ELETRÔNICA

0 - Entrada
1 - Saída [1]

Nº 000.002.607
SÉRIE : 1
FOLHA: 1 de 1

CHAVE DE ACESSO
3522 0939 5954 9400 0130 5500 1000 0026 0767 5068 7727

Consulta de autenticidade no portal nacional da NF-e
www.nfe.fazenda.gov.br/portal
ou no site da Sefaz Autorizadora

NATUREZA DA OPERAÇÃO	PROTOCOLO DE AUTORIZAÇÃO DE USO
VENDA DE MERCADORIA	635220008079019 - 26/09/2022 09:14:31

INSCRIÇÃO ESTADUAL	INSCRIÇÃO ESTADUAL SUB. TRIBUTARIA	CNPJ
129982390115		39.595.494/0001-30

DESTINATÁRIO/REMETENTE

NOME/RAZÃO SOCIAL			CNPJ/CPF	DATA DA EMISSÃO
KART CLUBE GRANJA VIANA			09.093.751/0001-74	26/09/2022
ENDEREÇO	BAIRRO/DISTRITO		CEP	DATA DE SAÍDA/ENTRADA
RUA TOMAS SEPE, 44	JARDIM DA GLORIA		06711-270	
MUNICÍPIO	FONE/FAX	UF	INSCRIÇÃO ESTADUAL	HORA DE SAÍDA
COTIA	(11) 95165-8668	SP		

FATURA

CÁLCULO DO IMPOSTO

BASE DE CÁLCULO DE ICMS	VALOR DO ICMS	BASE DE CÁLCULO ICMS ST	VALOR DO ICMS SUBSTITUIÇÃO	VALOR TOTAL DOS PRODUTOS
0,00	0,00	0,00	0,00	55.200,00

VALOR DO FRETE	VALOR DO SEGURO	DESCONTO	OUTRAS DESPESAS ACESSÓRIAS	VALOR DO IPI	VALOR APROX. DOS TRIBUTOS	VALOR TOTAL DA NOTA
0,00	0,00	0,00	0,00	0,00	12.099,84	55.200,00

TRANSPORTADOR/VOLUMES TRANSPORTADOS

RAZÃO SOCIAL	FRETE POR CONTA	CÓDIGO ANTT	PLACA DO VEÍC	UF	CNPJ/CPF
	9-Sem Frete				

ENDEREÇO	MUNICÍPIO	UF	INSCRIÇÃO ESTADUAL

QUANTIDADE	ESPÉCIE	MARCA	NUMERAÇÃO	PESO BRUTO	PESO LIQUIDO

DADOS DO PRODUTO/SERVIÇO

COD. PROD.	DESCRIÇÃO DO PRODUTO/SERVIÇO	NCM SH	CST	CFOP	UNID.	QUANT.	VALOR UNITARIO	VALOR TOTAL	B.CALC. ICMS	VALOR ICMS	VALOR IPI	ALIQUOTAS ICMS	ALIQUOTAS IPI	VALOR APROX. DOS TRIBUTOS
343234	305 660 R18 SLICKDHB PNEU PIRELLI COMPETICAO	40111000	0 60	5405	PC	16,0000	3.450,0000	55.200,00	0,00	0,00	0,00	0,00	0,00	12.099,84

ATESTO QUE O SERVIÇO FOI
RECEBIDO EM 09/12/2022
Cilene Lopes

SLIE: 2100783
PROCESSO: 71000.052566/2021-08
MINISTÉRIO DA CIDADANIA
SECRETARIA ESPECIAL DO ESPORTE
LEI 11.438/2006

DADOS ADICIONAIS

INFORMAÇÕES COMPLEMENTARES	RESERVADO AO FISCO
ICMS RECOLHIDO POR SUBST. TRIBUTARIA CONFORME RICMS/SP ART.313 CAT.5 6 DE 26/06/2011 Observações destinadas ao Fisco: VENDA DE MERCADORIA ADQUIRIDA OU RECEBIDA DE TERCEIROS EM OPERACAO C OM MERCADORIA SUJEITA AO REGIME DE SUBSTITUICAO TRIBUTARIA, NA CONDI CAO DE CONTRIBUINTE SUBSTITUIDO	

CARTA DE CORREÇÃO ELETRÔNICA - CC-e

Não possui valor fiscal. Simples representação do evento individual.
CONSULTE A AUTENTICIDADE NO SITE DA SEFAZ.

IDENTIFICAÇÃO DO EMITENTE	CHAVE DE ACESSO DA NF-e
VICAR PERFORMANCE CENTER LTDA **R ENG MESQUITA SAMPAIO, 579 glp 585** **VILA SAO FRANCISCO (ZONA SUL), SAO PAULO - SP** **(11) 5644-9999**	**35220939595494000130550010000026076750687727**

CNPJ	INSCRIÇÃO ESTADUAL	MODELO	SÉRIE	NÚMERO DA NFE	MÊS DA EMISSÃO
39.595.494/0001-30	**129.982.390.115**	**55**	**1**	**2607**	**09/22**

DESTINATÁRIO/REMETENTE

NOME / RAZÃO SOCIAL	CNPJ / CPF
KART CLUBE GRANJA VIANA	**09.093.751/0001-74**

ENDEREÇO	BAIRRO	CEP
Rua Tomás Sepé, 44	**Jardim da Glória**	**06711270**

CIDADE/ESTADO	TELEFONE	INSCRIÇÃO ESTADUAL
COTIA - SP	**11 95165-8668**	**ISENTO**

EVENTO/CORREÇÃO

SEQUÊNCIA	DATA DE EMISSÃO	STATUS	RETORNO DA SEFAZ
1	**26/09/2022**	**Emitida**	**Evento registrado e vinculado a NF-e**

DESCRIÇÃO DA CORREÇÃO

Venda de pneus para a 9 etapa do Projeto Time KGV Stock Car Ano 2 aprovado na Lei Federal de Incentivo ao Esporte e registrado junto ao Ministerio da Cidadania (Secretaria Especial do Esporte) sob o numero de processo 71000052566/2021-06.Destinado ao carro 51 Atila

ATESTO QUE O SERVIÇO FOI
RECEBIDO EM 09/12/2022
Cilene Lopes

SLIE: 2100783
PROCESSO: 71000.052566/2021-06
MINISTÉRIO DA CIDADANIA
SECRETARIA ESPECIAL DO ESPORTE
LEI 11.438/2006

13/12/2022 - BANCO DO BRASIL - 10:59:42
296202962 0001

COMPROVANTE DE PAGAMENTO DE TITULOS

CLIENTE: MESP-2100783-00
AGENCIA: 2962-9 CONTA: 25.853-9
==========
ITAU UNIBANCO S.A.

34191121439956321025332774040003191990002360798
BENEFICIARIO:
J L INDUSTRIA E COMERCIO LTDA
NOME FANTASIA:
J L INDUSTRIA E COMERCIO LTDA
CNPJ: 53.420.568/0001-28
BENEFICIARIO FINAL:
J L INDUSTRIA E COMERCIO LTDA
CNPJ: 53.420.568/0001-28
PAGADOR:
KART CLUBE GRANJA VIANA
CNPJ: 09.093.751/0001-74

NR. DOCUMENTO 121.301
DATA DE VENCIMENTO 14/12/2022
DATA DO PAGAMENTO 13/12/2022
VALOR DO DOCUMENTO 23.607,98
VALOR COBRADO 23.607,98
==========
NR.AUTENTICACAO 7.627.BD2.8F4.600.DB2
==========
Central de Atendimento BB
4004 0001 Capitais e regioes metropolitanas
0800 729 0001 Demais localidades.
Consultas, informacoes e servicos transacionais.

SAC BB
0800 729 0722
Informacoes, reclamacoes, cancelamento de
produtos e servicos.

Ouvidoria
0800 729 5678
Reclamacoes nao solucionadas nos canais
habituais agencia, SAC e demais canais de
atendimento.

Atendimento a Deficientes Auditivos ou de Fala
0800 729 0088
Informacoes, reclamacoes,cancelamento de cartao,
outros produtos e servicos de Ouvidoria.

Itaú Banco Itaú S.A. |341-7|

RECIBO DO PAGADOR

Local de Pagamento: EM QUALQUER BANCO OU CORRESP. NAO BANCARIO MESMO APOS O VENCIMENTO					Vencimento **14/12/2022**
Beneficiário **J.L INDUSTRIA E COMERCIO LTDA** CNPJ: 53.420.568/0001-28					Agência/Código Beneficiário 0253/27740-4
Endereço Beneficiário Final **RUA DR TOMAS SEPE 677 JD DA GLORIA COTIA SP 06711 270**					
Data do documento: 12/12/22	No. do documento 4931-001	Espécie doc. DMI	Aceite N	Data Processamento 12/12/22	Nosso Número 112/14995632-1
Uso do Banco	Carteira 112	Espécie R$	Quantidade	Valor	(=) Valor do Documento **23.607,98**
Instruções de responsabilidade do BENEFICIÁRIO. Qualquer dúvida sobre este boleto contate o BENEFICIÁRIO. APOS O VENCIMENTO COBRAR MORA DE R$ ..... 15,74 AO DIA APOS 17/12/2022 MULTA DE ..... 236,08 COBRANCA ESCRITURAL.					(-) Descontos/Abatimento
					(+) Mora/Multa
					(=) Valor Cobrado
Pagador - KART CLUBE GRANJA VIANA R DR TOMAS SEPE, 443 06711-270 JARDIM DA GL COTIA SP Beneficiário Final:			CNPJ/CPF 009093751000174		

Autenticação mecânica

Itaú Banco Itaú S.A. |341-7| **34191.12143 99563.210253 32774.040003 1 91990002360798**

Local de Pagamento: EM QUALQUER BANCO OU CORRESP. NAO BANCARIO MESMO APOS O VENCIMENTO					Vencimento **14/12/2022**
Beneficiário **J.L INDUSTRIA E COMERCIO LTDA** CNPJ: 53.420.568/0001-28					Agência/Código Beneficiário 0253/27740-4
Data do documento: 12/12/22	No. do documento 4931-001	Espécie doc. DMI	Aceite N	Data Processamento 12/12/22	Nosso Número 112/14995632-1
Uso do Banco	Carteira 112	Espécie R$	Quantidade	Valor	(=) Valor do Documento **23.607,98**
Instruções de responsabilidade do BENEFICIÁRIO. Qualquer dúvida sobre este boleto contate o BENEFICIÁRIO. APOS O VENCIMENTO COBRAR MORA DE R$ ..... 15,74 AO DIA APOS 17/12/2022 MULTA DE ..... 236,08 COBRANCA ESCRITURAL.					(-) Descontos/Abatimento
					(+) Mora/Multa
					(=) Valor Cobrado
Pagador - KART CLUBE GRANJA VIANA R DR TOMAS SEPE, 443 06711-270 JARDIM DA GL COTIA SP Beneficiário Final:			CNPJ/CPF 009093751000174		

Ficha de Compensação

Autenticação Mecânica

J L INDUSTRIA E COMERCIO LTDA
R TOMAS SEPE, 677
JARDIM DA GLORIA - COTIA/SP
TEL: (11) 4612-2888 - CEP 06.711-270

SERVIÇO: ALUGUEL DE BENS MÓVEIS

Nº 004931 **Dt Emissão 12/12/2022**

INSCR. CNPJ: 53.420.568/0001-28
INSCR. ESTADUAL: 278.034.387.111

DADOS DO CLIENTE

RAZÃO SOCIAL: KART CLUBE GRANJA VIANA
ENDEREÇO: R DR TOMAS SEPE, 443
MUNICÍPIO: COTIA
COMPLEMENTO
CNPJ/CPF: 09.093.751/0001-74
INSC. ESTADUAL:
TELEFONE: (11) 4702-5055

BAIRRO: JARDIM DA GLORIA
ESTADO: SP **CEP:** 06.711-270

QTDE:	DESCRIÇÃO DO SERVIÇO	VALOR UNITÁRIO	VALOR DA LOCAÇÃO:
1.00	ALUGUEL DE MOTOR AUTOMOBILISTICO	23.607,98	23.607,98

VENCIMENTO: 14/12/2022

Valor Total **R$ 23.607,98**

Considerando que Locação de Bens Móveis foi eliminada da lista de serviços sujeito à incidência de ISS optamos por este documento de ordem interna para comprovação do serviço prestado.
"Serviços não sujeitos a retenção de IRF e nem das Contribuições para PIS/ COFINS/ CSLL"

ALUGUEL DE MOTOR - Locação de motor para a 12a. etapa da Stock Car, carro 51 na temporada 2022, com participação de um piloto no Projeto Time KGV - Stock Car Ano 2, aprovado na Lei Federal de Incentivo ao Esporte e registrado junto ao Ministério da Cidadania (Secretaria Especial do Esporte), sob o número do processo 71000.052566/2021-06, Interlagos em 11/12/2022. Parcela 10 de 10 no valor de R$ 23.607,98.

ATESTO QUE O SERVIÇO FOI RECEBIDO EM 13/12/2022
Cilene Lopes

SIIE: 2100783
PROCESSO: 71000.052566/2021-06
MINISTÉRIO DA CIDADANIA
SECRETARIA ESPECIAL DO ESPORTE
LEI 11.438/2006

Recebemos de J L INDUSTRIA E COMERCIO LTDA, os serviços deste Recibo/ Fatura no valor de: R$ 23.607,98 (VINTE E TRÊS MIL SEISCENTOS E SETE E NOVENTA E OITO CENTAVOS).

COTIA, 12 de dezembro de 2022

13/12/2022 - BANCO DO BRASIL - 11:15:17
296202962 0002

COMPROVANTE DE PAGAMENTO DE TITULOS

CLIENTE: MESP-2100783-00
AGENCIA: 2962-9 CONTA: 25.853-9
==========
ITAU UNIBANCO S.A.

34191570070413217091300583790001692000000787500
BENEFICIARIO:
VICAR PROMOCOES D S A
NOME FANTASIA:
VICAR PROMOCOES D S A
CNPJ: 00.532.511/0001-54
BENEFICIARIO FINAL:
VICAR PROMOCOES D S A
CNPJ: 00.532.511/0001-54
PAGADOR:
KART CLUBE GRANJA VIANA
CNPJ: 09.093.751/0001-74

NR. DOCUMENTO 121.302
DATA DE VENCIMENTO 15/12/2022
DATA DO PAGAMENTO 13/12/2022
VALOR DO DOCUMENTO 7.875,00
VALOR COBRADO 7.875,00
==========
NR.AUTENTICACAO 4.230.12D.D5A.8A3.9D5
==========
Central de Atendimento BB
4004 0001 Capitais e regioes metropolitanas
0800 729 0001 Demais localidades.
Consultas, informacoes e servicos transacionais.

SAC BB
0800 729 0722
Informacoes, reclamacoes, cancelamento de
produtos e servicos.

Ouvidoria
0800 729 5678
Reclamacoes nao solucionadas nos canais
habituais agencia, SAC e demais canais de
atendimento.

Atendimento a Deficientes Auditivos ou de Fala
0800 729 0088
Informacoes, reclamacoes,cancelamento de cartao,
outros produtos e servicos de Ouvidoria.

Segunda Via

Itaú Banco Itaú S.A. | 341-7 | **RECIBO DO PAGADOR**

Local de Pagamento EM QUALQUER BANCO OU CORRESP. NAO BANCARIO					Vencimento 15/12/2022
Admdebh.dm VICAR PROMOCOES D S A CNPJ 00.532.511/0001-54					Agência/Código Admdebh.dm 0910/05837-9
Endereço Admdebh.dm / Beneficiário Final RUA SANTA MONICA 21 SALA 21 PQ I SAN JOSE COTIA SP 06715 865					
Data do documento 02/12/2022	No. Do documento 1698	Espécie doc. FS	Aceite N	Data Processamento 02/12/2022	Nosso Número 157/00041321-7
Uso do Banco	Carteira 157	Espécie R$	Quantidade	Valor	(=) Valor do Documento 7.875,00
Instruções de responsabilidade do BENEFICIÁRIO. Qualquer dúvida sobre este boleto contate o beneficiário.					(-) Descontos/Abatimento
					(+) Mora/Multa
					(=) Valor Cobrado

Pagador: KART CLUBE GRANJA VIANA CNPJ/CPF 009093751000174
Endereço: RUA DR TOMAS SEPE, 443 06711-270 JD GLORIA COTIA SP
Beneficiário Final:

Autenticação mecânica

Itaú Banco Itaú S.A. | 341-7 | **34191.57007 04132.170913 00583.790001 6 92000000787500**

Local de Pagamento EM QUALQUER BANCO OU CORRESP. NAO BANCARIO					Vencimento 15/12/2022
Cedente VICAR PROMOCOES D S A CNPJ 00.532.511/0001-54					Agência/Código Cedente 0910/05837-9
Data do documento 02/12/2022	No. Do documento 1698	Espécie doc. FS	Aceite N	Data Processamento 02/12/2022	Nosso Número 157/00041321-7
Uso do Banco	Carteira 157	Espécie R$	Quantidade	Valor	(=) Valor do Documento 7.875,00
Instrução (Todas informações deste bloqueto são de exclusiva responsabilidade do cedente).					(-) Descontos/Abatimento
					(+) Mora/Multa
					(=) Valor Cobrado

Sacado: KART CLUBE GRANJA VIANA CNPJ/CPF 009093751000174
Endereço: RUA DR TOMAS SEPE, 443 06711-270 JD GLORIA COTIA SP
Beneficiário Final:

Ficha de Compensação
Autenticação Mecânica

PREFEITURA DO MUNICÍPIO DE COTIA

SECRETARIA DA FAZENDA

NOTA FISCAL DE SERVIÇOS ELETRÔNICA

Código de Verificação

19190672AK

Nº Nota:	1698
Rps:	
Data de Emissão	02/DEZ/2022 12:02:04
Competência	12/2022

PRESTADOR DE SERVIÇOS

Razão Social/Nome: **VICAR PROMOCOES DESPORTIVAS S.A.**

CNPJ/CPF: **00.532.511/0001-54** Inscrição Municipal: **6029359** I.E.:

Endereço: **SANTA MÔNICA, 21** CEP: **06.715-865**

Complemento: **SALA 21** Bairro: **Parque Industrial San José**

Município: **Cotia** UF: **SP** País: **BRASIL**

E-mail: **FATURAMENTO@VICARBRASIL.COM.BR**

TOMADOR DE SERVIÇOS

Razão Social/Nome: **KART CLUBE GRANJA VIANA**

CNPJ/CPF: **09.093.751/0001-74** Inscrição Municipal: **6000139** I.E.:

Endereço: **RUA DR. TOMAS SEPE, 443** CEP: **06.711-270**

Complemento: **Não Informado** Bairro: **JD. DA GLORIA**

Município: **COTIA** UF: **SP** País: **BRASIL**

E-mail: **fiscal@lemoscontadores.com.br**

DISCRIMINAÇÃO DOS SERVIÇOS

Projeto Átila Abreu Ano 2 - Time KGV - Stock Car, Ano 2 - Processo: 71000.052566/2021-06 Proponente: Kart Clube Granja Viana - Registro: 2100783 - Manifestação Desportiva: Desporto de rendimento CNPJ: 09.093.751/0001-74 - Cotia / SP. Pagamento: 9 dias úteis após a realização do evento.

VENCIMENTO 22/12/2022

ATESTO QUE O SERVIÇO FOI RECEBIDO EM 13/12/2022
Cilene Lopes

SLIE: 2100783
PROCESSO: 71000.052566/2021-06
MINISTÉRIO DA CIDADANIA
SECRETARIA ESPECIAL DO ESPORTE
LEI 11.438/2006

INFORMAÇÕES COMPLEMENTARES

VALOR TOTAL DA NOTA = R$ 7.875,00

Município de Incidência do ISS: **SÃO PAULO - SP**

Código do Serviço:
CNAE: 9319101 - Serviço: 1211 - PRODUÇÃO E PROMOÇÃO DE EVENTOS ESPORTIVOS

Vlr INSS Retido (R$)	Vlr IRRF Retido (R$)	Vlr CSLL Retido (R$)	Vlr PIS Retido (R$)	Vlr COFINS Retido (R$)	Vlr Outras Retenções (R$)
0,00	0,00	0,00	0,00	0,00	0,00

Base de Cálculo do ISS (R$)	Alíquota (%)	Valor do ISS (R$)	Valor Líquido da Nota (R$)
7.875,00	5,00	393,75	7.875,00

OUTRAS INFORMAÇÕES

O ISSQN desta NFS-e será recolhido no local da prestação do serviço pelo PRESTADOR MENCIONADO ACIMA.

A autenticação desta Nota Fiscal de Serviço Eletrônica poderá ser confirmada na página da Prefeitura de Cotia na Internet, no Endereço:
http://cotia.sp.gov.br/ clique no link **NF-e**
RECEBEMOS DO(A) VICAR PROMOCOES DESPORTIVAS S.A. OS SERVIÇOS CONSTANTES DESTA NOTA FISCAL DE SERVIÇOS ELETRÔNICA

Local Data Assinatura

Código de Verificação:
19190672AK

Número da Nota:
1698

Pagamento de convênios/títulos com débito em conta corrente

```
SISBB  -  SISTEMA DE INFORMACOES BANCO DO BRASIL
13/12/2022 -     AUTOATENDIMENTO      - 11.01.11
2962902962                                  0001

 COMPROVANTE DE AGENDAMENTO  DARF/DARF SIMPLES

CLIENTE: MESP-2100783-00
AGENCIA: 2962-9 CONTA:        25.853-9
================================================
AGENTE ARRECADADOR
CNC 001 - 2962 - AGENCIA  AVENIDA FARIA LIMA  SP
CODIGO DE BARRAS          ----------- -----------
                          ----------- -----------
DATA DO PAGAMENTO                      14/12/2022
PERIODO DE APURACAO                    30/11/2022
NUMERO DO CNPJ                 09.093.751/0001-74
CODIGO DE RECEITA                            5952
NUMERO DE REFERENCIA                  ------------
DATA DO VENCIMENTO                     20/12/2022
RECEITA BRUTA ACUMULADA               ------------
PERCENTUAL                            ------------
VALOR DO PRINCIPAL                          325,50
VALOR DA MULTA                        ------------
VALOR DOS JUROS                       ------------
VALOR TOTAL                                 325,50
================================================
DOCUMENTO: 121401
Pagamento Agendado.
A  quitaçao  efetiva desse  debito dependera  da
existencia de  saldo  na  sua  Conta Corrente as
23:45h da data escolhida para pagamento.
O comprovante  definitivo somente  sera  emitido
apos a quitaçao.
================================================
CENTRAL DE ATENDIMENTO BB
4004 0001 CAPITAIS E REGIOES METROPOLITANAS
0800 729 0001 DEMAIS LOCALIDADES
CONSULTAS, INFORMACOES E SERVICOS TRANSACIONAIS.

SAC
0800 729 0722
INFORMACOES, RECLAMACOES E CANCELAMENTO DE
PRODUTOS E SERVICOS.

OUVIDORIA
0800 729 5678
RECLAMACOES NAO SOLUCIONADAS NOS CANAIS
HABITUAIS: AGENCIA, SAC E DEMAIS CANAIS DE
ATENDIMENTO.

ATENDIMENTO A DEFICIENTES AUDITIVOS OU DE FALA
0800 729 0088
INFORMACOES, RECLAMACOES, CANCELAMENTO DE
CARTAO, OUTROS PRODUTOS E SERVICOS DE OUVIDORIA.
```

Assinada por JF035585 CILENE SIMONE LOPES 13/12/2022 11:01:11

Transação efetuada com sucesso.

Aprovado pela IN/RFB nº 736, de 2 de maio de 2007

MINISTÉRIO DA FAZENDA
SECRETARIA DA RECEITA FEDERAL DO BRASIL
Documento de Arrecadação de Receitas Federais
DARF

01 - NOME / TELEFONE
KART CLUBE GRANJA VIANA

(11)4702-5055

RETENCOES S/NF. N°. 4064 - ISG...

02 - PERÍODO DE APURAÇÃO	30/11/2022
03 - NÚMERO DO CPF OU CNPJ	09.093.751/0001-74
04 - CÓDIGO DA RECEITA	5952
05 - NÚMERO DE REFERÊNCIA	
06 - DATA DE VENCIMENTO	20/12/2022
07 - VALOR DO PRINCIPAL	325,50
08 - VALOR DA MULTA	0,00
09 - VALOR DOS JUROS E / OU ENCARGOS	0,00
10 - VALOR TOTAL	325,50
11 - AUTENTICAÇÃO BANCÁRIA (Somente nas 1ª e 2ª vias)	

ATENÇÃO

É vedado o recolhimento de tributos administrados pela Secretaria da Receita Federal do Brasil (RFB) cujo valor total seja inferior a R$ 10,00. Ocorrendo tal situação, adicione esse valor ao tributo de mesmo código de períodos subsequentes, até que o total seja igual ou superior a R$ 10,00.

ATESTO QUE O SERVIÇO FOI RECEBIDO EM 14/12/2022
Cilene Lopes

SLIE: 2100783
PROCESSO: 71000.052566/2021-06
MINISTÉRIO DA CIDADANIA
SECRETARIA ESPECIAL DO ESPORTE
LEI 11.438/2006

Aprovado pela IN/RFB nº 736, de 2 de maio de 2007

MINISTÉRIO DA FAZENDA
SECRETARIA DA RECEITA FEDERAL DO BRASIL
Documento de Arrecadação de Receitas Federais
DARF

01 - NOME / TELEFONE
KART CLUBE GRANJA VIANA

(11)4702-5055

RETENCOES S/NF. N°. 4064 - ISG...

02 - PERÍODO DE APURAÇÃO	30/11/2022
03 - NÚMERO DO CPF OU CNPJ	09.093.751/0001-74
04 - CÓDIGO DA RECEITA	5952
05 - NÚMERO DE REFERÊNCIA	
06 - DATA DE VENCIMENTO	20/12/2022
07 - VALOR DO PRINCIPAL	325,50
08 - VALOR DA MULTA	0,00
09 - VALOR DOS JUROS E / OU ENCARGOS	0,00
10 - VALOR TOTAL	325,50
11 - AUTENTICAÇÃO BANCÁRIA (Somente nas 1ª e 2ª vias)	

ATENÇÃO

É vedado o recolhimento de tributos administrados pela Secretaria da Receita Federal do Brasil (RFB) cujo valor total seja inferior a R$ 10,00. Ocorrendo tal situação, adicione esse valor ao tributo de mesmo código de períodos subsequentes, até que o total seja igual ou superior a R$ 10,00.

14/12/2022 - BANCO DO BRASIL - 15:33:42
296202962 0001

COMPROVANTE DE PAGAMENTO DE TITULOS

CLIENTE: MESP-2100783-00
AGENCIA: 2962-9 CONTA: 25.853-9
==========
ITAU UNIBANCO S.A.

34191570070017363044359439130002691990002880000
BENEFICIARIO:
VICAR PERFORMANCE CENT LTDA
NOME FANTASIA:
VICAR PERFORMANCE CENT LTDA
CNPJ: 39.595.494/0001-30
BENEFICIARIO FINAL:
VICAR PERFORMANCE CENT LTDA
CNPJ: 39.595.494/0001-30
PAGADOR:
KART CLUBE GRANJA VIANA
CNPJ: 09.093.751/0001-74

NR. DOCUMENTO	121.402
DATA DE VENCIMENTO	14/12/2022
DATA DO PAGAMENTO	14/12/2022
VALOR DO DOCUMENTO	28.800,00
VALOR COBRADO	28.800,00

==========
NR.AUTENTICACAO 8.EA0.AB7.5DA.CA8.878
==========
Central de Atendimento BB
4004 0001 Capitais e regioes metropolitanas
0800 729 0001 Demais localidades.
Consultas, informacoes e servicos transacionais.

SAC BB
0800 729 0722
Informacoes, reclamacoes, cancelamento de
produtos e servicos.

Ouvidoria
0800 729 5678
Reclamacoes nao solucionadas nos canais
habituais agencia, SAC e demais canais de
atendimento.

Atendimento a Deficientes Auditivos ou de Fala
0800 729 0088
Informacoes, reclamacoes,cancelamento de cartao,
outros produtos e servicos de Ouvidoria.

RECIBO DO PAGADOR

Banco Itaú S.A. | **341-7** | **34191.57007 00173.630443 59439.130002 6 91990002880000**

Local de pagamento: Pague pelo aplicativo, internet ou em agências e correspondentes.					Vencimento **14/12/2022**
Beneficiário **VICAR PERFORMANCE CENT LTDA** **CNPJ/CPF:** 39.595.494/0001-30 R ENGENHEIRO MESQUITA SAMPAIO, 579 , 04711000 - V SAO FRANCISCO - SAO PAULO - SP					Agência/Código Beneficiário 0445/94391-3
Data do documento 12/12/2022	Núm. do documento 3010	Espécie Doc. DM	Aceite N	Data Processamento 12/12/2022	Nosso Número 157 / 00001736
Uso do Banco	Carteira 157	Espécie R$	Quantidade	Valor	(=) Valor do Documento **28.800,00**
Instruções de responsabilidade do BENEFICIÁRIO. Qualquer dúvida sobre este boleto contate o BENEFICIÁRIO. APOS O VENCIMENTO COBRAR MULTA DE..... 10,00% APÓS O VENCIMENTO COBRAR JUROS DE..... 5.00% AO MÊS PROTESTAR APÓS 5 DIAS DO VENCIMENTO NEGATIVAR APÓS 3 DIAS DO VENCIMENTO					(-) Descontos/Abatimento
					(+) Juros/Multa
					(=) Valor Cobrado
Pagador: KART CLUBE GRANJA VIANA **CNPJ/CPF:** 09.093.751/0001-74 R TOMAS SEPE 44 , 06711270 - JD GLORIA - COTIA - SP **Beneficiário final:** **CNPJ/CPF:**					

Autenticação mecânica

Banco Itaú S.A. | **341-7** | **34191.57007 00173.630443 59439.130002 6 91990002880000**

Local de pagamento: Pague pelo aplicativo, internet ou em agências e correspondentes.					Vencimento **14/12/2022**
Beneficiário **VICAR PERFORMANCE CENT LTDA** **CNPJ/CPF:** 39.595.494/0001-30 R ENGENHEIRO MESQUITA SAMPAIO, 579 , 04711000 - V SAO FRANCISCO - SAO PAULO - SP					Agência/Código Beneficiário 0445/94391-3
Data do documento 12/12/2022	Núm. do documento 3010	Espécie Doc. DM	Aceite N	Data Processamento 12/12/2022	Nosso Número 157 / 00001736
Uso do Banco	Carteira 157	Espécie R$	Quantidade	Valor	(=) Valor do Documento **28.800,00**
Instruções de responsabilidade do BENEFICIÁRIO. Qualquer dúvida sobre este boleto contate o BENEFICIÁRIO. APOS O VENCIMENTO COBRAR MULTA DE..... 10,00% APÓS O VENCIMENTO COBRAR JUROS DE..... 5.00% AO MÊS PROTESTAR APÓS 5 DIAS DO VENCIMENTO NEGATIVAR APÓS 3 DIAS DO VENCIMENTO					(-) Descontos/Abatimento
					(+) Juros/Multa
					(=) Valor Cobrado
Pagador: KART CLUBE GRANJA VIANA **CNPJ/CPF:** 09.093.751/0001-74 R TOMAS SEPE 44 , 06711270 - JD GLORIA - COTIA - SP **Beneficiário final:** **CNPJ/CPF:**					

Ficha de Compensação

Autenticação mecânica

RECEBEMOS DE VICAR PERFORMANCE CENTER LTDA OS PRODUTOS/SERVIÇOS CONSTANTES NA NOTA FISCAL INDICADA AO LADO			VALOR NOTA R$ 28.800,00	NF-e Nº: 000.003.010 SÉRIE : 1
DATA DE RECEBIMENTO ___/___/___	IDENTIFICAÇÃO E ASSINATURA DO RECEBEDOR	DESTINATÁRIO KART CLUBE GRANJA VIANA		

VICAR PERFORMANCE CENTER LTDA

R ENG MESQUITA SAMPAIO, 579 glp 585
VILA SAO FRANCISCO ZONA SUL
SAO PAULO
SP
CEP: 04711000
TELEFONE: 1156449999
E-MAIL:

DANFE
DOCUMENTO AUXILIAR DA NOTA FISCAL ELETRÔNICA
0 - Entrada
1 - Saída: 1
Nº 000.003.010
SÉRIE : 1
FOLHA: 1 de 1

CHAVE DE ACESSO
3522 1239 5954 9400 0130 5500 1000 0030 1018 2741 1830

Consulta de autenticidade no portal nacional da NF-e www.nfe.fazenda.gov.br/portal ou no site da Sefaz Autorizadora

NATUREZA DA OPERAÇÃO	PROTOCOLO DE AUTORIZAÇÃO DE USO
VENDA DE MERCADORIA	135221737719080 - 12/12/2022 17:34:12

INSCRIÇÃO ESTADUAL	INSCRIÇÃO ESTADUAL SUB. TRIBUTARIA	CNPJ
129982390115		39.595.494/0001-30

DESTINATÁRIO/REMETENTE

NOME/RAZÃO SOCIAL			CNPJ/CPF	DATA DA EMISSÃO
KART CLUBE GRANJA VIANA			09.093.751/0001-74	12/12/2022
ENDEREÇO	BAIRRO/DISTRITO		CEP	DATA DE SAÍDA/ENTRADA
RUA TOMAS SEPE, 44	JARDIM DA GLORIA		06711-270	
MUNICÍPIO	FONE/FAX	UF	INSCRIÇÃO ESTADUAL	HORA DE SAÍDA
COTIA	(11) 95165-8668	SP		

FATURA

CÁLCULO DO IMPOSTO

BASE DE CÁLCULO DE ICMS	VALOR DO ICMS	BASE DE CÁLCULO ICMS ST	VALOR DO ICMS SUBSTITUIÇÃO	VALOR TOTAL DOS PRODUTOS
0,00	0,00	0,00	0,00	28.800,00

VALOR DO FRETE	VALOR DO SEGURO	DESCONTO	OUTRAS DESPESAS ACESSÓRIAS	VALOR DO IPI	VALOR APROX. DOS TRIBUTOS	VALOR TOTAL DA NOTA
0,00	0,00	0,00	0,00	0,00	6.312,96	28.800,00

TRANSPORTADOR/VOLUMES TRANSPORTADOS

RAZÃO SOCIAL	FRETE POR CONTA	CÓDIGO ANTT	PLACA DO VEÍC	UF	CNPJ/CPF
	9-Sem Frete				

ENDEREÇO	MUNICÍPIO	UF	INSCRIÇÃO ESTADUAL

QUANTIDADE	ESPÉCIE	MARCA	NUMERAÇÃO	PESO BRUTO	PESO LIQUIDO

DADOS DO PRODUTO/SERVIÇO

COD. PROD.	DESCRIÇÃO DO PRODUTO/SERVIÇO	NCM SH	CST	CFOP	UNID.	QUANT.	VALOR UNITARIO	VALOR TOTAL	B.CALC. ICMS	VALOR ICMS	VALOR IPI	ALIQUOTAS ICMS	ALIQUOTAS IPI	VALOR APROX. DOS TRIBUTOS
343233	305 660 R18 SC RAINWH PNEU PIRELLI COMPETICAO	40111000	0 60	5405	PC	8,0000	3.600,0000	28.800,00	0,00	0,00	0,00	0,00	0,00	6.312,96

CONTINUAÇÃO DAS INFORMAÇÕES COMPLEMENTARES
CAO DE CONTRIBUINTE SUBSTITUIDO

ATESTO QUE O SERVIÇO FOI RECEBIDO EM 14/12/2022
Cilene Lopes

SLIE: 2100783
PROCESSO: 71000.052566/2021-06
MINISTÉRIO DA CIDADANIA
SECRETARIA ESPECIAL DO ESPORTE
LEI 11.438/2006

DADOS ADICIONAIS

INFORMAÇÕES COMPLEMENTARES
VENDA DE PNEUS DE CHUVA PARA A 10 E 11 ETAPAS DO PROJETO TIME KGV STOCK CAR ANO 2 APROVADO NA LEI FEDERAL DE INCENTIVO AO ESPORTE E REGISTRADO JUNTO AO MINISTERIO DA CIDADANIA SECRETARIA ESPECIAL DO ESPORTE SOB O NUMERO DE PROCESSO 71000.052566/2021-06.
Observações destinadas ao Fisco:
VENDA DE MERCADORIA ADQUIRIDA OU RECEBIDA DE TERCEIROS EM OPERACAO C OM MERCADORIA SUJEITA AO REGIME DE SUBSTITUICAO TRIBUTARIA, NA CONDI

RESERVADO AO FISCO

Consultas - Emissão de comprovantes

```
SISBB  -  SISTEMA DE INFORMACOES BANCO DO BRASIL
14/12/2022 -      AUTOATENDIMENTO       - 15.32.40
2962902962          SEGUNDA VIA              0001
           COMPROVANTE DE PAGAMENTO
 COMPROVANTE DE PAGAMENTO DE DARF/DARF SIMPLES
CLIENTE: MESP-2100783-00
AGENCIA: 2962-9 CONTA:        25.853-9
================================================
AGENTE ARRECADADOR
CNC 001 - 2962 - AGENCIA  AVENIDA FARIA LIMA  SP
CODIGO DE BARRAS         ----------- -----------
                         ----------- -----------
DATA DO PAGAMENTO                     14/12/2022
PERIODO DE APURACAO                   30/11/2022
NUMERO DO CPNJ               09.093.751/0001-74
CODIGO DA RECEITA                          1708
NUMERO DE REFERENCIA                ------------
DATA DO VENCIMENTO                    20/12/2022
RECEITA BRUTA ACUMULADA             ------------
PERCENTUAL                          ------------
VALOR DO PRINCIPAL                        105,00
VALOR DA MULTA                      ------------
VALOR DOS JUROS                     ------------
VALOR TOTAL                               105,00
================================================
AUTENTICACAO SISBB:        4.951.802.4A3.742.A7F
         Modelo Aprovado pela SRF - ADE
       Conjunto Corat/Cotec n. 001,DE 2006
================================================
DOCUMENTO: 121403
```

Transação efetuada com sucesso por: JF035585 CILENE SIMONE LOPES.

Aprovado pela IN/RFB nº 736, de 2 de maio de 2007

MINISTÉRIO DA FAZENDA
SECRETARIA DA RECEITA FEDERAL DO BRASIL
Documento de Arrecadação de Receitas Federais
DARF

02 - PERÍODO DE APURAÇÃO	30/11/2022
03 - NÚMERO DO CPF OU CNPJ	09.093.751/0001-74
04 - CÓDIGO DA RECEITA	1708
05 - NÚMERO DE REFERÊNCIA	
06 - DATA DE VENCIMENTO	20/12/2022
07 - VALOR DO PRINCIPAL	105,00
08 - VALOR DA MULTA	0,00
09 - VALOR DOS JUROS E / OU ENCARGOS	0,00
10 - VALOR TOTAL	105,00
11 - AUTENTICAÇÃO BANCÁRIA (Somente nas 1ª e 2ª vias)	

01 - NOME / TELEFONE
KART CLUBE GRANJA VIANA

(11)4702-5055

IRRF S/NF. Nº. 4064 - ISG SERVICOS...

ATENÇÃO

É vedado o recolhimento de tributos administrados pela Secretaria da Receita Federal do Brasil (RFB) cujo valor total seja inferior a R$ 10,00. Ocorrendo tal situação, adicione esse valor ao tributo de mesmo código de períodos subsequentes, até que o total seja igual ou superior a R$ 10,00.

ATESTO QUE O SERVIÇO FOI RECEBIDO EM 14/12/2022
Celene Lopes

SLIE: 2100783
PROCESSO: 71000.052566/2021-06
MINISTÉRIO DA CIDADANIA
SECRETARIA ESPECIAL DO ESPORTE
LEI 11.438/2006

Aprovado pela IN/RFB nº 736, de 2 de maio de 2007

MINISTÉRIO DA FAZENDA
SECRETARIA DA RECEITA FEDERAL DO BRASIL
Documento de Arrecadação de Receitas Federais
DARF

02 - PERÍODO DE APURAÇÃO	30/11/2022
03 - NÚMERO DO CPF OU CNPJ	09.093.751/0001-74
04 - CÓDIGO DA RECEITA	1708
05 - NÚMERO DE REFERÊNCIA	
06 - DATA DE VENCIMENTO	20/12/2022
07 - VALOR DO PRINCIPAL	105,00
08 - VALOR DA MULTA	0,00
09 - VALOR DOS JUROS E / OU ENCARGOS	0,00
10 - VALOR TOTAL	105,00
11 - AUTENTICAÇÃO BANCÁRIA (Somente nas 1ª e 2ª vias)	

01 - NOME / TELEFONE
KART CLUBE GRANJA VIANA

(11)4702-5055

IRRF S/NF. Nº. 4064 - ISG SERVICOS...

ATENÇÃO

É vedado o recolhimento de tributos administrados pela Secretaria da Receita Federal do Brasil (RFB) cujo valor total seja inferior a R$ 10,00. Ocorrendo tal situação, adicione esse valor ao tributo de mesmo código de períodos subsequentes, até que o total seja igual ou superior a R$ 10,00.

14/12/2022 - BANCO DO BRASIL - 15:40:43
296202962 0001

COMPROVANTE DE PAGAMENTO DE TITULOS

CLIENTE: MESP-2100783-00
AGENCIA: 2962-9 CONTA: 25.853-9
==========
ITAU UNIBANCO S.A.

34191570070017454044359439130002392000006900000
BENEFICIARIO:
VICAR PERFORMANCE CENT LTDA
NOME FANTASIA:
VICAR PERFORMANCE CENT LTDA
CNPJ: 39.595.494/0001-30
BENEFICIARIO FINAL:
VICAR PERFORMANCE CENT LTDA
CNPJ: 39.595.494/0001-30
PAGADOR:
KART CLUBE GRANJA VIANA
CNPJ: 09.093.751/0001-74

NR. DOCUMENTO	121.404
DATA DE VENCIMENTO	15/12/2022
DATA DO PAGAMENTO	14/12/2022
VALOR DO DOCUMENTO	69.000,00
VALOR COBRADO	69.000,00

==========
NR.AUTENTICACAO A.B3C.154.59D.2E6.9EE
==========
Central de Atendimento BB
4004 0001 Capitais e regioes metropolitanas
0800 729 0001 Demais localidades.
Consultas, informacoes e servicos transacionais.

SAC BB
0800 729 0722
Informacoes, reclamacoes, cancelamento de
produtos e servicos.

Ouvidoria
0800 729 5678
Reclamacoes nao solucionadas nos canais
habituais agencia, SAC e demais canais de
atendimento.

Atendimento a Deficientes Auditivos ou de Fala
0800 729 0088
Informacoes, reclamacoes,cancelamento de cartao,
outros produtos e servicos de Ouvidoria.

Segunda Via

Itaú Banco Itaú S.A. | 341-7 | **RECIBO DO PAGADOR**

Local de Pagamento EM QUALQUER BANCO OU CORRESP. NAO BANCARIO					Vencimento 15/12/2022
Admdebh.dm VICAR PERFORMANCE CENT LTDA CNPJ 39.595.494/0001-30					Agência/Código Admdebh.dm 0445/94391-3
Endereço Admdebh.dm / Beneficiário Final R ENGENHEIRO MESQUITA SAMPAIO 579 V SAO FRANCISCO SAO PAULO SP 04711000					
Data do documento 13/12/2022	No. Do documento 14/32	Espécie doc. DM	Aceite N	Data Processamento 13/12/2022	Nosso Número 157/00001745-4
Uso do Banco	Carteira 157	Espécie R$	Quantidade	Valor	(=) Valor do Documento 69.000,00
Instruções de responsabilidade do BENEFICIÁRIO. Qualquer dúvida sobre este boleto contate o beneficiário. APOS O VENCIMENTO COBRAR MORA DE R$ ..... 117,33 AO DIA APOS 15/12/2022 MULTA DE ..... 7.040,00 PROTESTAR APOS 05 DIAS CORRIDOS DO VENCIMENTO NEGATIVAR APÓS 3 DIAS DO VENCIMENTO					(-) Descontos/Abatimento (+) Mora/Multa (=) Valor Cobrado
Pagador: KART CLUBE GRANJA VIANA CNPJ/CPF 009093751000174 Endereço: R TOMAS SEPE 44 06711-270 JD GLORIA COTIA SP Beneficiário Final:					

Autenticação mecânica

Itaú Banco Itaú S.A. | 341-7 | **34191.57007 00174.540443 59439.130002 3 92000006900000**

Local de Pagamento EM QUALQUER BANCO OU CORRESP. NAO BANCARIO					Vencimento 15/12/2022
Cedente VICAR PERFORMANCE CENT LTDA CNPJ 39.595.494/0001-30					Agência/Código Cedente 0445/94391-3
Data do documento 13/12/2022	No. Do documento 14/32	Espécie doc. DM	Aceite N	Data Processamento 13/12/2022	Nosso Número 157/00001745-4
Uso do Banco	Carteira 157	Espécie R$	Quantidade	Valor	(=) Valor do Documento 69.000,00
Instrução (Todas informações deste bloqueto são de exclusiva responsabilidade do cedente). APOS O VENCIMENTO COBRAR MORA DE R$ ..... 117,33 AO DIA APOS 15/12/2022 MULTA DE ..... 7.040,00 PROTESTAR APOS 05 DIAS CORRIDOS DO VENCIMENTO NEGATIVAR APÓS 3 DIAS DO VENCIMENTO					(-) Descontos/Abatimento (+) Mora/Multa (=) Valor Cobrado
Sacado: KART CLUBE GRANJA VIANA CNPJ/CPF 009093751000174 Endereço: R TOMAS SEPE 44 06711-270 JD GLORIA COTIA SP Beneficiário Final:					

Ficha de Compensação
Autenticação Mecânica

RECEBEMOS DE VICAR PERFORMANCE CENTER LTDA OS PRODUTOS/SERVIÇOS CONSTANTES NA NOTA FISCAL INDICADA AO LADO			VALOR NOTA R$ 69.000,00	NF-e Nº: 000.000.032 SÉRIE : 1
DATA DE RECEBIMENTO ___/___/___	IDENTIFICAÇÃO E ASSINATURA DO RECEBEDOR	DESTINATÁRIO KART CLUBE GRANJA VIANA		

VICAR PERFORMANCE CENTER LTDA

RUA SANTA MONICA, 1306 LOJA .
PARQUE INDUSTRIAL SAN JOSE
COTIA
SP
CEP: 06715865
TELEFONE: 1156449999
E-MAIL:

DANFE
DOCUMENTO AUXILIAR DA NOTA FISCAL ELETRÔNICA

0 - Entrada
1 - Saída [1]

Nº 000.000.032
SÉRIE : 1
FOLHA: 1 de 1

CHAVE DE ACESSO
3522 1239 5954 9400 0806 5500 1000 0000 3210 5511 7084

Consulta de autenticidade no portal nacional da NF-e www.nfe.fazenda.gov.br/portal ou no site da Sefaz Autorizadora

NATUREZA DA OPERAÇÃO	PROTOCOLO DE AUTORIZAÇÃO DE USO
VENDA DE MERCADORIA	135221745902141 - 13/12/2022 17:22:33

INSCRIÇÃO ESTADUAL	INSCRIÇÃO ESTADUAL SUB. TRIBUTARIA	CNPJ
278543714112		39.595.494/0008-06

DESTINATÁRIO/REMETENTE

NOME/RAZÃO SOCIAL			CNPJ/CPF	DATA DA EMISSÃO
KART CLUBE GRANJA VIANA			09.093.751/0001-74	13/12/2022
ENDEREÇO	BAIRRO/DISTRITO		CEP	DATA DE SAÍDA/ENTRADA
RUA TOMAS SEPE, 44	JARDIM DA GLORIA		06711-270	
MUNICÍPIO	FONE/FAX	UF	INSCRIÇÃO ESTADUAL	HORA DE SAÍDA
COTIA	(11) 95165-8668	SP		

FATURA

CÁLCULO DO IMPOSTO

BASE DE CÁLCULO DE ICMS	VALOR DO ICMS	BASE DE CÁLCULO ICMS ST	VALOR DO ICMS SUBSTITUIÇÃO	VALOR TOTAL DOS PRODUTOS
0,00	0,00	0,00	0,00	69.000,00

VALOR DO FRETE	VALOR DO SEGURO	DESCONTO	OUTRAS DESPESAS ACESSÓRIAS	VALOR DO IPI	VALOR APROX. DOS TRIBUTOS	VALOR TOTAL DA NOTA
0,00	0,00	0,00	0,00	0,00	15.124,80	69.000,00

TRANSPORTADOR/VOLUMES TRANSPORTADOS

RAZÃO SOCIAL	FRETE POR CONTA	CÓDIGO ANTT	PLACA DO VEÍC	UF	CNPJ/CPF
	9-Sem Frete				

ENDEREÇO	MUNICÍPIO	UF	INSCRIÇÃO ESTADUAL

QUANTIDADE	ESPÉCIE	MARCA	NUMERAÇÃO	PESO BRUTO	PESO LÍQUIDO

DADOS DO PRODUTO/SERVIÇO

COD. PROD.	DESCRIÇÃO DO PRODUTO/SERVIÇO	NCM SH	CST	CFOP	UNID.	QUANT.	VALOR UNITARIO	VALOR TOTAL	B.CALC. ICMS	VALOR ICMS	VALOR IPI	ALIQUOTAS ICMS	ALIQUOTAS IPI	VALOR APROX. DOS TRIBUTOS
343234	305 660 R18 SLICKDHB PNEU PIRELLI COMPETICAO	40111000	0 60	5405	PC	20,0000	3.450,0000	69.000,00	0,00	0,00	0,00	0,00	0,00	15.124,80

CONTINUAÇÃO DAS INFORMAÇÕES COMPLEMENTARES
OM MERCADORIA SUJEITA AO REGIME DE SUBSTITUICAO TRIBUTARIA, NA CONDICAO DE CONTRIBUINTE SUBSTITUIDO

ATESTO QUE O SERVIÇO FOI RECEBIDO EM 14/12/2022
Cilene Lopes

SLIE: 2100783
PROCESSO: 71000.052568/2021-06
MINISTÉRIO DA CIDADANIA
SECRETARIA ESPECIAL DO ESPORTE
LEI 11.438/2006

DADOS ADICIONAIS

INFORMAÇÕES COMPLEMENTARES	RESERVADO AO FISCO
VENDA DE PNEUS SLICK PARA A 12 ETAPA DO PROJETO TIME NGV STOCK CAR A NO 2 APROVADO NA LEI FEDERAL DE INCENTIVO AO ESPORTE E REGISTRADO JU NTO AO MINISTERIO DA CIDADANIA SECRETARIA ESPECIAL DO ESPORTE SOB O NUMERO DE PROCESSO 71000.052568/2021-06. ICMS RECOLHIDO POR SUBST. T RIBUTARIA CONFORME RICMS/SP ART.313 CAT.54 DE 29/06/2011 Observações destinadas ao Fisco: VENDA DE MERCADORIA ADQUIRIDA OU RECEBIDA DE TERCEIROS EM OPERACAO C	

Consultas - Emissão de comprovantes

```
SISBB  -  SISTEMA DE INFORMACOES BANCO DO BRASIL
14/12/2022 -      AUTOATENDIMENTO       - 15.45.18
2962902962          SEGUNDA VIA              0002
            COMPROVANTE DE TRANSFERENCIA
                COMPROVANTE DE
  TED - TRANSFERENCIA ELETRONICA DISPONIVEL
CLIENTE: MESP-2100783-00
AGENCIA: 2962-9 CONTA:        25.853-9
================================================
FINALIDADE: 07 PAGAMENTO FORNECEDORES
REMETENTE : MESP-2100783-00
BANCO: 341 - ITAU UNIBANCO S.A.
AGENCIA: 1325-0 - CURITIBA UMBARA
CONTA:      99.593-2

FAVORECIDO:  LJ MOTORSPORT LTDA
CPF/CNPJ: 44.768.092/0001-20
VALOR: R$                              86.000,00
DEBITO EM: 14/12/2022
================================================
DOCUMENTO: 121405
AUTENTICACAO SISBB:        B.4BE.6B6.E6E.A2C.F1C
```

Transação efetuada com sucesso por: JF035585 CILENE SIMONE LOPES.

PREFEITURA MUNICIPAL DE CURITIBA

SECRETARIA MUNICIPAL DE FINANÇAS

NOTA FISCAL DE SERVIÇOS ELETRÔNICA - NFS-e

Número da Nota
22

Data e Hora de Emissão
13/12/2022 15:29:43

Código de Verificação
RJG4P703

PRESTADOR DE SERVIÇOS

Razão Social: LJ MOTORSPORT LTDA
CPF / CNPJ: 44.768.092/0001-20 **Inscrição Municipal:** 14 01 0990679-7
Endereço: DEPUTADO PINHEIRO JÚNIOR, 002265 - CEP: 81930000 **Tel.:** 41 - 999461119
Município: CURITIBA **UF:** PR **Email:** adm@polemotorsport.com

TOMADOR DE SERVIÇOS

Nome/Razão Social: KART CLUB GRANJA VIANA
CPF / CNPJ: 09.093.751/0001-74 **IMU:** **Outro Doc.:**
Endereço: RUA TOMAS SEPE , 443 - BAIRRO: JD DA GLÓRIA - CEP: 06711270
Município: COTIA **UF:** SP **Email:** JM@INTEGRALCONTABIL.COM.BR

DISCRIMINAÇÃO DOS SERVIÇOS

Serviços especializados prestados para atendimento ao piloto do carro 51 na 12ª etapa da Stock Car da temporada de 2022, com participação no "Projeto Time KGV - Stock Car ano 2", aprovado na Lei Federal de Incentivo ao Esporte e registrado junto ao Ministério da Cidadania (Secretaria Especial do Esporte), sob o número do processo 71000.052566/2021-06.

Parcela 10 de 10

Serviços de Chefe de Equipe: 1 serviço - valor unitário R$ 22.000,00 - valor total R$ 22.000,00
Serviços de Especialista de Pista: 2 serviços - valor unitário R$ 16.000,00 - valor total R$ 32.000,00
Serviços de Mecânico: 3 serviços - valor unitário R$ 8.000,00 - valor total R$ 24.000,00
Serviços de Pintura de Equipamentos: 1 serviço - valor unitário R$ 8.000,00 - valor total R$ 8.000,00

TOTAL DA NOTA - R$ 86.000,00

Dados para Pagamento
BANCO ITAU
AG: 1325
C/C: 99593-2

ATESTO QUE O SERVIÇO FOI RECEBIDO EM 14/12/2022
Cilene Lopes

SLIE: 2100783
PROCESSO: 71000.052566/2021-06
MINISTÉRIO DA CIDADANIA
SECRETARIA ESPECIAL DO ESPORTE
LEI 11.438/2006

Valor Liquido da Nota Fiscal = R$ 86.000,00

VALOR TOTAL DA NOTA - R$86.000,00

Código da Atividade

14-01 - Lubrificação, limpeza, lustração, revisão, carga e recarga, conserto, restauração, blindagem, manutenção e conservação de máquinas, veículos, aparelhos, equipamentos, motores, elevadores ou de qualquer objeto (exceto peças e partes empregadas, que ficam sujeitas ao ICMS).

Valor Total das Deduções (R$)	Base de Cálculo (R$)	Alíquota (%)	Valor do ISS (R$)	Crédito p/ Abatimento do IPTU
0,00	86.000,00	5,00	4.300,00	0,00

OUTRAS INFORMAÇÕES

Esta NFS-e foi emitida com respaldo na Lei 73/2009.
Documento emitido por ME ou EPP optante pelo Simples Nacional.
Não gera direito a crédito fiscal de IPI.

Consultas - Emissão de comprovantes

```
SISBB  -  SISTEMA DE INFORMACOES BANCO DO BRASIL
14/12/2022 -     AUTOATENDIMENTO      - 15.44.52
2962902962         SEGUNDA VIA              0001
            COMPROVANTE DE TRANSFERENCIA
                COMPROVANTE DE
  TED - TRANSFERENCIA ELETRONICA DISPONIVEL
CLIENTE: MESP-2100783-00
AGENCIA: 2962-9 CONTA:        25.853-9
================================================
FINALIDADE: 07 PAGAMENTO FORNECEDORES
REMETENTE : MESP-2100783-00
BANCO: 341 - ITAU UNIBANCO S.A.
AGENCIA: 1325-0 - CURITIBA UMBARA
CONTA:      99.593-2

FAVORECIDO:  LJ MOTORSPORT LTDA
CPF/CNPJ: 44.768.092/0001-20
VALOR: R$                            100.100,00
DEBITO EM: 14/12/2022
================================================
DOCUMENTO: 121406
AUTENTICACAO SISBB:        2.D47.791.299.F22.AF0
```

Transação efetuada com sucesso por: JF035585 CILENE SIMONE LOPES.

Recibo de prestação de serviços

Data: 13/**12/2022**
Número do recibo: **010**
Parcela: **10/10**

Prestação realizada para

KART CLUBE GRANJA VIANA
Cnpj: 09.093.751/0001-74
Endereço: Rua Tomás Sepe, 443 – Jd da Glória.
Cotia/ São Paulo
Telefone (11) 4702 5055

Qtd	Descrição	Preço unitário	Valor total do serviço
1	**ALUGUEL CARRO CORRIDA** - Aluguel do carro (chassis), sem motor, específico para a categoria, em atendimento ao piloto do carro 51 na 12ª etapa da Stock Car da temporada de 2022, com participação no "Projeto Time KGV – Stock Car Ano 2", aprovado na Lei Federal de Incentivo ao Esporte e registrado junto ao Ministério da Cidadania (Secretaria Especial do Esporte), sob o número do processo 71000.052566/2021-06.	R$ 100.100,00	**R$100.100,00**

Dados para pagamento:

BANCO ITAÚ
AG 1325 – CC 99593-2

ATESTO QUE O SERVIÇO FOI RECEBIDO EM 14/12/2022
Cilene Lopes

SLIE: 2100783
PROCESSO: 71000.052566/2021-06
MINISTÉRIO DA CIDADANIA
SECRETARIA ESPECIAL DO ESPORTE
LEI 11.438/2006

Luciana F.F. Cassolato Barcik
Sócia Proprietária

- LJ MOTORSPORT LTDA -

Cnpj 44.768.092/0001-20
Rua Edith Barbosa Souto, 570 – Umbará, Curitiba/ PR
CEP 81930-157 – Email: adm@polemotorsport.com

Página de assinaturas

Luciana Barcik
862.742.951-00
Signatário

HISTÓRICO

13 dez 2022 17:43:24	**Barcik Motorsport Manutenção Eireli** criou este documento. (Empresa: Pole Motorsport, CNPJ: 29.641.097/0001-01, E-mail: adm@polemotorsport.com)
13 dez 2022 17:51:52	**Luciana Fernanda Fogari Cassolato Barcik** *(E-mail: lucassolato@hotmail.com, CPF: 862.742.951-00)* visualizou este documento por meio do IP 191.177.183.93 localizado em Curitiba - Parana - Brazil.
13 dez 2022 17:51:55	**Luciana Fernanda Fogari Cassolato Barcik** *(E-mail: lucassolato@hotmail.com, CPF: 862.742.951-00)* assinou este documento por meio do IP 191.177.183.93 localizado em Curitiba - Parana - Brazil.

Consultas - Emissão de comprovantes

```
SISBB  -  SISTEMA DE INFORMACOES BANCO DO BRASIL
21/12/2022 -      AUTOATENDIMENTO       - 10.49.27
2962902962          SEGUNDA VIA              0001
            COMPROVANTE DE PAGAMENTO
 COMPROVANTE DE PAGAMENTO DE DARF/DARF SIMPLES
CLIENTE: MESP-2100783-00
AGENCIA: 2962-9 CONTA:        25.853-9
================================================
AGENTE ARRECADADOR
CNC 001 - 2962 - AGENCIA  AVENIDA FARIA LIMA  SP
CODIGO DE BARRAS          ----------- -----------
                          ----------- -----------
DATA DO PAGAMENTO                      20/12/2022
PERIODO DE APURACAO                    30/11/2022
NUMERO DO CPNJ                 09.093.751/0001-74
CODIGO DA RECEITA                            5952
NUMERO DE REFERENCIA                 ------------
DATA DO VENCIMENTO                     20/12/2022
RECEITA BRUTA ACUMULADA              ------------
PERCENTUAL                           ------------
VALOR DO PRINCIPAL                       1.624,19
VALOR DA MULTA                       ------------
VALOR DOS JUROS                      ------------
VALOR TOTAL                              1.624,19
================================================
AUTENTICACAO SISBB:         6.945.C15.59C.DB4.4C6
         Modelo Aprovado pela SRF - ADE
       Conjunto Corat/Cotec n. 001,DE 2006
================================================
DOCUMENTO: 122001
```

Aprovado pela IN/RFB nº 736, de 2 de maio de 2007

MINISTÉRIO DA FAZENDA
SECRETARIA DA RECEITA FEDERAL DO BRASIL
Documento de Arrecadação de Receitas Federais
DARF

01 - NOME / TELEFONE
KART CLUBE GRANJA VIANA

(11)4702-5055

RETENCOES S/NF. Nº. 4113 - ISG...

02 - PERÍODO DE APURAÇÃO	30/11/2022
03 - NÚMERO DO CPF OU CNPJ	09.093.751/0001-74
04 - CÓDIGO DA RECEITA	5952
05 - NÚMERO DE REFERÊNCIA	
06 - DATA DE VENCIMENTO	20/12/2022
07 - VALOR DO PRINCIPAL	1.624,19
08 - VALOR DA MULTA	0,00
09 - VALOR DOS JUROS E / OU ENCARGOS	0,00
10 - VALOR TOTAL	1.624,19
11 - AUTENTICAÇÃO BANCÁRIA (Somente nas 1ª e 2ª vias)	

ATENÇÃO

É vedado o recolhimento de tributos administrados pela Secretaria da Receita Federal do Brasil (RFB) cujo valor total seja inferior a R$ 10,00. Ocorrendo tal situação, adicione esse valor ao tributo de mesmo código de períodos subsequentes, até que o total seja igual ou superior a R$ 10,00.

ATESTO QUE O SERVIÇO FOI RECEBIDO EM 20/12/2022
Cilene Lopes

SLIE: 2100783
PROCESSO: 71000.052566/2021-06
MINISTÉRIO DA CIDADANIA
SECRETARIA ESPECIAL DO ESPORTE
LEI 11.438/2006

Aprovado pela IN/RFB nº 736, de 2 de maio de 2007

MINISTÉRIO DA FAZENDA
SECRETARIA DA RECEITA FEDERAL DO BRASIL
Documento de Arrecadação de Receitas Federais
DARF

01 - NOME / TELEFONE
KART CLUBE GRANJA VIANA

(11)4702-5055

RETENCOES S/NF. Nº. 4113 - ISG...

02 - PERÍODO DE APURAÇÃO	30/11/2022
03 - NÚMERO DO CPF OU CNPJ	09.093.751/0001-74
04 - CÓDIGO DA RECEITA	5952
05 - NÚMERO DE REFERÊNCIA	
06 - DATA DE VENCIMENTO	20/12/2022
07 - VALOR DO PRINCIPAL	1.624,19
08 - VALOR DA MULTA	0,00
09 - VALOR DOS JUROS E / OU ENCARGOS	0,00
10 - VALOR TOTAL	1.624,19
11 - AUTENTICAÇÃO BANCÁRIA (Somente nas 1ª e 2ª vias)	

ATENÇÃO

É vedado o recolhimento de tributos administrados pela Secretaria da Receita Federal do Brasil (RFB) cujo valor total seja inferior a R$ 10,00. Ocorrendo tal situação, adicione esse valor ao tributo de mesmo código de períodos subsequentes, até que o total seja igual ou superior a R$ 10,00.

Consultas - Emissão de comprovantes

```
SISBB  -  SISTEMA DE INFORMACOES BANCO DO BRASIL
21/12/2022 -      AUTOATENDIMENTO       - 10.49.52
2962902962          SEGUNDA VIA              0001
            COMPROVANTE DE PAGAMENTO
 COMPROVANTE DE PAGAMENTO DE DARF/DARF SIMPLES
CLIENTE: MESP-2100783-00
AGENCIA: 2962-9 CONTA:        25.853-9
================================================
AGENTE ARRECADADOR
CNC 001 - 2962 - AGENCIA  AVENIDA FARIA LIMA  SP
CODIGO DE BARRAS          ----------- -----------
                          ----------- -----------
DATA DO PAGAMENTO                      20/12/2022
PERIODO DE APURACAO                    30/11/2022
NUMERO DO CPNJ                 09.093.751/0001-74
CODIGO DA RECEITA                            5952
NUMERO DE REFERENCIA                  ------------
DATA DO VENCIMENTO                     20/12/2022
RECEITA BRUTA ACUMULADA               ------------
PERCENTUAL                            ------------
VALOR DO PRINCIPAL                          325,50
VALOR DA MULTA                        ------------
VALOR DOS JUROS                       ------------
VALOR TOTAL                                 325,50
================================================
AUTENTICACAO SISBB:         C.C26.58D.568.979.8EA
         Modelo Aprovado pela SRF - ADE
       Conjunto Corat/Cotec n. 001,DE 2006
==============================================
DOCUMENTO: 122002
```

ATESTO QUE O SERVIÇO FOI RECEBIDO EM 20/12/2022

Transação efetuada com sucesso por: JF035585 CILENE SIMONE LOPES.

Aprovado pela IN/RFB nº 736, de 2 de maio de 2007

MINISTÉRIO DA FAZENDA
SECRETARIA DA RECEITA FEDERAL DO BRASIL
Documento de Arrecadação de Receitas Federais
DARF

01 - NOME / TELEFONE
KART CLUBE GRANJA VIANA

(11)4702-5055

RETENCOES S/NF. Nº. 4112 - ISG...

02 - PERÍODO DE APURAÇÃO	30/11/2022
03 - NÚMERO DO CPF OU CNPJ	09.093.751/0001-74
04 - CÓDIGO DA RECEITA	5952
05 - NÚMERO DE REFERÊNCIA	
06 - DATA DE VENCIMENTO	20/12/2022
07 - VALOR DO PRINCIPAL	325,50
08 - VALOR DA MULTA	0,00
09 - VALOR DOS JUROS E / OU ENCARGOS	0,00
10 - VALOR TOTAL	325,50
11 - AUTENTICAÇÃO BANCÁRIA (Somente nas 1ª e 2ª vias)	

ATENÇÃO

É vedado o recolhimento de tributos administrados pela Secretaria da Receita Federal do Brasil (RFB) cujo valor total seja inferior a R$ 10,00. Ocorrendo tal situação, adicione esse valor ao tributo de mesmo código de períodos subsequentes, até que o total seja igual ou superior a R$ 10,00.

ATESTO QUE O SERVIÇO FOI RECEBIDO EM 20/12/2022
Cilene Lopes

SLIE: 2100783
PROCESSO: 71000.052566/2021-06
MINISTÉRIO DA CIDADANIA
SECRETARIA ESPECIAL DO ESPORTE
LEI 11.438/2006

Aprovado pela IN/RFB nº 736, de 2 de maio de 2007

MINISTÉRIO DA FAZENDA
SECRETARIA DA RECEITA FEDERAL DO BRASIL
Documento de Arrecadação de Receitas Federais
DARF

01 - NOME / TELEFONE
KART CLUBE GRANJA VIANA

(11)4702-5055

RETENCOES S/NF. Nº. 4112 - ISG...

02 - PERÍODO DE APURAÇÃO	30/11/2022
03 - NÚMERO DO CPF OU CNPJ	09.093.751/0001-74
04 - CÓDIGO DA RECEITA	5952
05 - NÚMERO DE REFERÊNCIA	
06 - DATA DE VENCIMENTO	20/12/2022
07 - VALOR DO PRINCIPAL	325,50
08 - VALOR DA MULTA	0,00
09 - VALOR DOS JUROS E / OU ENCARGOS	0,00
10 - VALOR TOTAL	325,50
11 - AUTENTICAÇÃO BANCÁRIA (Somente nas 1ª e 2ª vias)	

ATENÇÃO

É vedado o recolhimento de tributos administrados pela Secretaria da Receita Federal do Brasil (RFB) cujo valor total seja inferior a R$ 10,00. Ocorrendo tal situação, adicione esse valor ao tributo de mesmo código de períodos subsequentes, até que o total seja igual ou superior a R$ 10,00.

Consultas - Emissão de comprovantes

```
SISBB  -  SISTEMA DE INFORMACOES BANCO DO BRASIL
21/12/2022 -      AUTOATENDIMENTO       - 10.50.17
2962902962          SEGUNDA VIA              0002
            COMPROVANTE DE PAGAMENTO
 COMPROVANTE DE PAGAMENTO DE DARF/DARF SIMPLES
CLIENTE: MESP-2100783-00
AGENCIA: 2962-9 CONTA:        25.853-9
================================================
AGENTE ARRECADADOR
CNC 001 - 2962 - AGENCIA  AVENIDA FARIA LIMA  SP
CODIGO DE BARRAS          ----------- -----------
                          ----------- -----------
DATA DO PAGAMENTO                      20/12/2022
PERIODO DE APURACAO                    30/11/2022
NUMERO DO CPNJ                 09.093.751/0001-74
CODIGO DA RECEITA                            1708
NUMERO DE REFERENCIA                  ------------
DATA DO VENCIMENTO                     20/12/2022
RECEITA BRUTA ACUMULADA               ------------
PERCENTUAL                            ------------
VALOR DO PRINCIPAL                          523,93
VALOR DA MULTA                        ------------
VALOR DOS JUROS                       ------------
VALOR TOTAL                                 523,93
================================================
AUTENTICACAO SISBB:         7.16B.5DA.55F.1E6.C57
         Modelo Aprovado pela SRF - ADE
       Conjunto Corat/Cotec n. 001,DE 2006
================================================
DOCUMENTO: 122003
```

Aprovado pela IN/RFB nº 736, de 2 de maio de 2007

MINISTÉRIO DA FAZENDA
SECRETARIA DA RECEITA FEDERAL DO BRASIL
Documento de Arrecadação de Receitas Federais
DARF

01 - NOME / TELEFONE
KART CLUBE GRANJA VIANA

(11)4702-5055

IRRF S/NF. Nº. 4113 - ISG...

02 - PERÍODO DE APURAÇÃO	30/11/2022
03 - NÚMERO DO CPF OU CNPJ	09.093.751/0001-74
04 - CÓDIGO DA RECEITA	1708
05 - NÚMERO DE REFERÊNCIA	
06 - DATA DE VENCIMENTO	20/12/2022
07 - VALOR DO PRINCIPAL	523,93
08 - VALOR DA MULTA	0,00
09 - VALOR DOS JUROS E / OU ENCARGOS	0,00
10 - VALOR TOTAL	523,93
11 - AUTENTICAÇÃO BANCÁRIA (Somente nas 1ª e 2ª vias)	

ATENÇÃO

É vedado o recolhimento de tributos administrados pela Secretaria da Receita Federal do Brasil (RFB) cujo valor total seja inferior a R$ 10,00. Ocorrendo tal situação, adicione esse valor ao tributo de mesmo código de períodos subsequentes, até que o total seja igual ou superior a R$ 10,00.

ATESTO QUE O SERVIÇO FOI RECEBIDO EM 20/12/2022
Cilene Lopes

SLIE: 2100783
PROCESSO: 71000.052566/2021-06
MINISTÉRIO DA CIDADANIA
SECRETARIA ESPECIAL DO ESPORTE
LEI 11.438/2006

Aprovado pela IN/RFB nº 736, de 2 de maio de 2007

MINISTÉRIO DA FAZENDA
SECRETARIA DA RECEITA FEDERAL DO BRASIL
Documento de Arrecadação de Receitas Federais
DARF

01 - NOME / TELEFONE
KART CLUBE GRANJA VIANA

(11)4702-5055

IRRF S/NF. Nº. 4113 - ISG...

02 - PERÍODO DE APURAÇÃO	30/11/2022
03 - NÚMERO DO CPF OU CNPJ	09.093.751/0001-74
04 - CÓDIGO DA RECEITA	1708
05 - NÚMERO DE REFERÊNCIA	
06 - DATA DE VENCIMENTO	20/12/2022
07 - VALOR DO PRINCIPAL	523,93
08 - VALOR DA MULTA	0,00
09 - VALOR DOS JUROS E / OU ENCARGOS	0,00
10 - VALOR TOTAL	523,93
11 - AUTENTICAÇÃO BANCÁRIA (Somente nas 1ª e 2ª vias)	

ATENÇÃO

É vedado o recolhimento de tributos administrados pela Secretaria da Receita Federal do Brasil (RFB) cujo valor total seja inferior a R$ 10,00. Ocorrendo tal situação, adicione esse valor ao tributo de mesmo código de períodos subsequentes, até que o total seja igual ou superior a R$ 10,00.

```
SISBB  -  SISTEMA DE INFORMACOES BANCO DO BRASIL
21/12/2022 -     AUTOATENDIMENTO      - 10.50.37
2962902962         SEGUNDA VIA              0001
            COMPROVANTE DE PAGAMENTO
 COMPROVANTE DE PAGAMENTO DE DARF/DARF SIMPLES
CLIENTE: MESP-2100783-00
AGENCIA: 2962-9 CONTA:        25.853-9
================================================
AGENTE ARRECADADOR
CNC 001 - 2962 - AGENCIA  AVENIDA FARIA LIMA  SP
CODIGO DE BARRAS         ----------- -----------
                         ----------- -----------
DATA DO PAGAMENTO                     20/12/2022
PERIODO DE APURACAO                   30/11/2022
NUMERO DO CPNJ                09.093.751/0001-74
CODIGO DA RECEITA                           1708
NUMERO DE REFERENCIA                ------------
DATA DO VENCIMENTO                    20/12/2022
RECEITA BRUTA ACUMULADA             ------------
PERCENTUAL                          ------------
VALOR DO PRINCIPAL                        105,00
VALOR DA MULTA                      ------------
VALOR DOS JUROS                     ------------
VALOR TOTAL                               105,00
================================================
AUTENTICACAO SISBB:        E.3BF.F20.DBD.CD5.C58
         Modelo Aprovado pela SRF - ADE
       Conjunto Corat/Cotec n. 001,DE 2006
================================================
DOCUMENTO: 122004
```

Aprovado pela IN/RFB nº 736, de 2 de maio de 2007

MINISTÉRIO DA FAZENDA
SECRETARIA DA RECEITA FEDERAL DO BRASIL
Documento de Arrecadação de Receitas Federais
DARF

01 - NOME / TELEFONE
KART CLUBE GRANJA VIANA

(11)4702-5055

IRRF S/NF. Nº. 4112 - ISG...

02 - PERÍODO DE APURAÇÃO	30/11/2022
03 - NÚMERO DO CPF OU CNPJ	09.093.751/0001-74
04 - CÓDIGO DA RECEITA	1708
05 - NÚMERO DE REFERÊNCIA	
06 - DATA DE VENCIMENTO	20/12/2022
07 - VALOR DO PRINCIPAL	105,00
08 - VALOR DA MULTA	0,00
09 - VALOR DOS JUROS E / OU ENCARGOS	0,00
10 - VALOR TOTAL	105,00
11 - AUTENTICAÇÃO BANCÁRIA (Somente nas 1ª e 2ª vias)	

ATENÇÃO

É vedado o recolhimento de tributos administrados pela Secretaria da Receita Federal do Brasil (RFB) cujo valor total seja inferior a R$ 10,00. Ocorrendo tal situação, adicione esse valor ao tributo de mesmo código de períodos subsequentes, até que o total seja igual ou superior a R$ 10,00.

ATESTO QUE O SERVIÇO FOI RECEBIDO EM 20/12/2022
Cilene Lopes

SLIE: 2100783
PROCESSO: 71000.052566/2021-06
MINISTÉRIO DA CIDADANIA
SECRETARIA ESPECIAL DO ESPORTE
LEI 11.438/2006

Aprovado pela IN/RFB nº 736, de 2 de maio de 2007

MINISTÉRIO DA FAZENDA
SECRETARIA DA RECEITA FEDERAL DO BRASIL
Documento de Arrecadação de Receitas Federais
DARF

01 - NOME / TELEFONE
KART CLUBE GRANJA VIANA

(11)4702-5055

IRRF S/NF. Nº. 4112 - ISG...

02 - PERÍODO DE APURAÇÃO	30/11/2022
03 - NÚMERO DO CPF OU CNPJ	09.093.751/0001-74
04 - CÓDIGO DA RECEITA	1708
05 - NÚMERO DE REFERÊNCIA	
06 - DATA DE VENCIMENTO	20/12/2022
07 - VALOR DO PRINCIPAL	105,00
08 - VALOR DA MULTA	0,00
09 - VALOR DOS JUROS E / OU ENCARGOS	0,00
10 - VALOR TOTAL	105,00
11 - AUTENTICAÇÃO BANCÁRIA (Somente nas 1ª e 2ª vias)	

ATENÇÃO

É vedado o recolhimento de tributos administrados pela Secretaria da Receita Federal do Brasil (RFB) cujo valor total seja inferior a R$ 10,00. Ocorrendo tal situação, adicione esse valor ao tributo de mesmo código de períodos subsequentes, até que o total seja igual ou superior a R$ 10,00.